Rhône-Alpes, Haute-Savoie
Mûres
Champlénot, Champ-là-Haut

Ferme

Références du dossier

Numéro de dossier : IA74002762
Date de l'enquête initiale : 2017
Date(s) de rédaction : 2020
Cadre de l'étude : inventaire topographique Inventaire du Parc naturel régional du Massif des Bauges
Degré d'étude : repéré

Désignation

Dénomination : ferme
Destinations successives : maison
Parties constituantes non étudiées : logement, pressoir

Compléments de localisation

Milieu d'implantation : en écart
Références cadastrales : 1730, 1304, 1306, 1308, 1309 ; 1887, A7, 437, 438 ; 2017, A7, 358, 343 (partie)

Historique

L'édifice occupe l'emplacement de parcelles bâties sur la mappe sarde puis le cadastre de 1887. Le bâtiment actuel de l'habitation est datable du milieu du 19e siècle. La grange et l'étable ont été construites vers le milieu du 20e siècle sur l'emplacement de bâtiments plus anciens. La dernière remise aurait été aménagée dans le 3e quart du 20e siècle (oral). Des remises en parpaing de béton aggloméré ont été adossées dans le 4e quart du 20e siècle sur l'arrière des constructions. Un bâtiment pour quatre remises, en béton armé, a été édifié dans le 3e quart du 20e siècle dans le pré derrière l'écart. L'habitation est désaffectée.

Période(s) principale(s) : milieu 19e siècle
Période(s) secondaire(s) : 20e siècle

Description

Ferme à juxtaposition, édifiée sur un replat. Habitation de deux travées de plan, avec cuisine (cheminée en molasse sur le mur séparant la cuisine de l'étable, cendrier sous la fenêtre) et cave (jour avec barreau en fer plat découpé) au rez-de-chaussée, chambres à l'étage (escalier intérieur droit, en bois). Pressoir en béton devant la porte la cave, abrité par un hangar en béton. Etable à deux rangs puis remises dans le prolongement. Remises sur l'arrière et dans un bâtiment disjoint ; système de rails et de griffe pour charger le foin dans le comble sous toiture des remises. L'habitation a des murs en maçonnerie de calcaire, encadrements en calcaire (porte) et molasse (fenêtres). L'étable est en maçonnerie de calcaire et de parpaing de béton enduite au béton, avec des encadrements en béton. Les remises sont en parpaing de béton aggloméré ou en béton armé (remise isolée). Toit à longs pans, croupe et demi-croupes, en ardoise.

Eléments descriptifs

Matériau(x) du gros-oeuvre, mise en oeuvre et revêtement : calcaire, moellon, enduit ; béton, parpaing de béton ; béton, béton armé
Matériau(x) de couverture : ardoise
Étage(s) ou vaisseau(x) : rez-de-chaussée, 1 étage carré
Couvrements :

Type(s) de couverture : toit à longs pans, croupe ; toit à longs pans, demi-croupe
Escaliers : escalier intérieur : escalier droit, en charpente

Typologies et état de conservation

Typologies : ferme à juxtaposition
État de conservation : désaffecté

Décor

Techniques : menuiserie
Représentations : pointe de diamant
Précision sur les représentations :

Porte de l'habitation à vantail à décor de menuiserie : vantail divisé en trois registres, parties supérieure et inférieure à trois panneaux rectangulaires verticaux, décor de pointes de diamant ; registre médian à panneau rectangulaire horizontal.

Statut, intérêt et protection

Statut de la propriété : propriété privée

Données complémentaires

F-JDT-Fermes-Bauges

Implantation dans le parcellaire	sur cour
Mitoyenneté	Oui
Emplacement de la façade principale	gouttereau ou grand côté
Pignon à redents	Non
Niche à statuette	Non
Matériaux d'encadrement des ouvertures du logis	calcaire
Type de linteau de la porte du logis	droit
Type de piédroit de la porte du logis	assemblé
Accès au logis	plain-pied
Emplacement de la cuisine	rez-de-chaussée
Emplacement des chambres par rapport à la cuisine	au niveau supérieur
Distribution des pièces du logis	intérieure sans couloir
Couronnement de l'élévation	avant-toit fermé
Cave à vin	Non
Alpage	Non
Grange	Non
Chai	Non
Scierie	Non
Type de linteau des portes de la grange-étable	droit

Pont	Non
Implantation dans la pente	replat

Illustrations

Vue d'ensemble.
Phot. Caroline Guibaud
IVR84_20207400774NUCA

Vue du pressoir et de l'entrée de la cave.
Phot. Caroline Guibaud
IVR84_20207400772NUCA

Vue arrière.
Phot. Caroline Guibaud
IVR84_20207400779NUCA

Vue arrière de l'habitation.
Phot. Caroline Guibaud
IVR84_20207400776NUCA

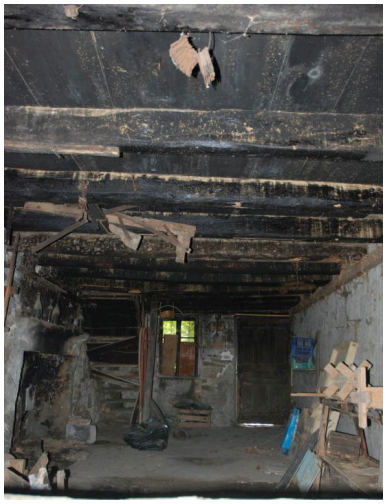

Vue intérieure de l'habitation.
Phot. Caroline Guibaud
IVR84_20207400777NUCA

Vue intérieure de l'étable.
Phot. Caroline Guibaud
IVR84_20207400773NUCA

Vue des remises.
Phot. Caroline Guibaud
IVR84_20207400768NUCA

Dossiers liés

Dossiers de synthèse :
Présentation de la commune de Mûres (IA74002742) Rhône-Alpes, Haute-Savoie, Mûres
Les fermes, mazets et chalets d'alpage des Hauts de l'Albanais (IA00141282)
Oeuvre(s) contenue(s) :
Oeuvre(s) en rapport :
Ecart de Champlénot (IA74002761) Rhône-Alpes, Haute-Savoie, Mûres, Champlénot, Champ-là-Haut, les Croisés-Roulants

Auteur(s) du dossier : Caroline Guibaud, Caroline Guibaud
Copyright(s) : © Région Rhône-Alpes, Inventaire général du patrimoine culturel ; © Parc naturel régional du Massif des Bauges

Vue d'ensemble.

IVR84_20207400774NUCA
Auteur de l'illustration : Caroline Guibaud
Date de prise de vue : 2017
© Région Auvergne-Rhône-Alpes, Inventaire général du patrimoine culturel ; © Parc naturel régional du Massif des Bauges
reproduction soumise à autorisation du titulaire des droits d'exploitation

Vue du pressoir et de l'entrée de la cave.

IVR84_20207400772NUCA
Auteur de l'illustration : Caroline Guibaud
Date de prise de vue : 2017
© Région Auvergne-Rhône-Alpes, Inventaire général du patrimoine culturel ; © Parc naturel régional du Massif des Bauges
reproduction soumise à autorisation du titulaire des droits d'exploitation

Vue arrière.

IVR84_20207400779NUCA
Auteur de l'illustration : Caroline Guibaud
Date de prise de vue : 2017
© Région Auvergne-Rhône-Alpes, Inventaire général du patrimoine culturel ; © Parc naturel régional du Massif des Bauges
reproduction soumise à autorisation du titulaire des droits d'exploitation

Vue arrière de l'habitation.

IVR84_20207400776NUCA
Auteur de l'illustration : Caroline Guibaud
Date de prise de vue : 2017
© Région Auvergne-Rhône-Alpes, Inventaire général du patrimoine culturel ; © Parc naturel régional du Massif des Bauges
reproduction soumise à autorisation du titulaire des droits d'exploitation

Vue intérieure de l'habitation.

IVR84_20207400777NUCA
Auteur de l'illustration : Caroline Guibaud
Date de prise de vue : 2017
© Région Auvergne-Rhône-Alpes, Inventaire général du patrimoine culturel ; © Parc naturel régional du Massif des Bauges
reproduction soumise à autorisation du titulaire des droits d'exploitation

Vue intérieure de l'étable.

IVR84_20207400773NUCA
Auteur de l'illustration : Caroline Guibaud
Date de prise de vue : 2017
© Région Auvergne-Rhône-Alpes, Inventaire général du patrimoine culturel ; © Parc naturel régional du Massif des Bauges
reproduction soumise à autorisation du titulaire des droits d'exploitation

Vue des remises.

IVR84_20207400768NUCA
Auteur de l'illustration : Caroline Guibaud
Date de prise de vue : 2017
© Région Auvergne-Rhône-Alpes, Inventaire général du patrimoine culturel ; © Parc naturel régional du Massif des Bauges
reproduction soumise à autorisation du titulaire des droits d'exploitation