Rhône-Alpes, Haute-Savoie
Annecy
9 boulevard du Lycée

Ensemble de 4 armoires-bibliothèques

Références du dossier

Numéro de dossier : IM74000590
Date de l'enquête initiale : 2014
Date(s) de rédaction : 2014
Cadre de l'étude : enquête thématique régionale Patrimoine des lycées
Degré d'étude : étudié

Désignation

Dénomination : armoire-bibliothèque

Compléments de localisation

Milieu d'implantation : en ville
Références cadastrales : 2012, BS, 20

Historique

L'armoire bibliothèque semble avoir été installée lors de la création du lycée en 1888.

Période(s) principale(s) : 4e quart 19e siècle ()
Stade de la création : pièce originale

Description

Quatre meubles distincts composent l'armoire bibliothèque : deux longs encore situés dans la salle des états, de part et d'autre de la cheminée ; deux moins larges déplacés dans la bibliothèque du provisorat ; elles flanquaient à l'origine l'entrée de la salle des états : leur corniche s'interrompt sur le côté destiné à être plaqué au mur.
Ce sont des armoires conçues symétriquement et vitrées. Elles comprennent un buffet bas à doubles vantaux vitrés en partie supérieure. L'intérieur est cloisonné par 2 étagères générant 3 niveaux de rangement. Les armoires supérieures sont fermées par des doubles vantaux vitrés sur la totalité de leur hauteur. 5 étagères intérieures génèrent 6 niveaux de rangement.

Eléments descriptifs

Catégorie(s) technique(s) : menuiserie
Eléments structurels, forme, fonctionnement : corps, rectangulaire horizontal, rectangulaire vertical, superposé, juxtaposé ; élévation

Matériaux : bois (en plusieurs éléments) ; verre transparent (membrure) : moulé calibré

Mesures : h : 299 cmla : 176 cmpr : 56

Dimensions des deux armoires plus petites.

État de conservation

bon état , oeuvre démantelée

Petites armoires : bloc inférieur plein, la vitre d'origine ayant été remplacée par un contreplaqué.

Statut, intérêt et protection

Statut de la propriété : propriété d'un établissement public (Propriété du lycée)

Illustrations

Vue d'ensemble.
Phot. Pascal Lemaître
IVR82_20147401723NUCA

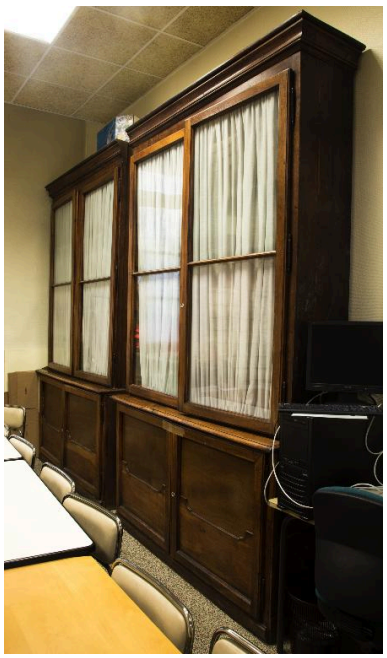

Armoire bibliothèque
dans la partie provisorat
Phot. Pascal Lemaître
IVR82_20147401934NUCA

Vue de face
Phot. Pascal Lemaître
IVR82_20147401935NUCA

Dossiers liés

Oeuvre(s) contenue(s) :
Oeuvre(s) en rapport :
Présentation des objets mobiliers du lycée Berthollet (IM74000582) Annecy, 9 boulevard du Lycée

Auteur(s) du dossier : Elisabeth Dandel
Copyright(s) : © Région Rhône-Alpes, Inventaire général du patrimoine culturel

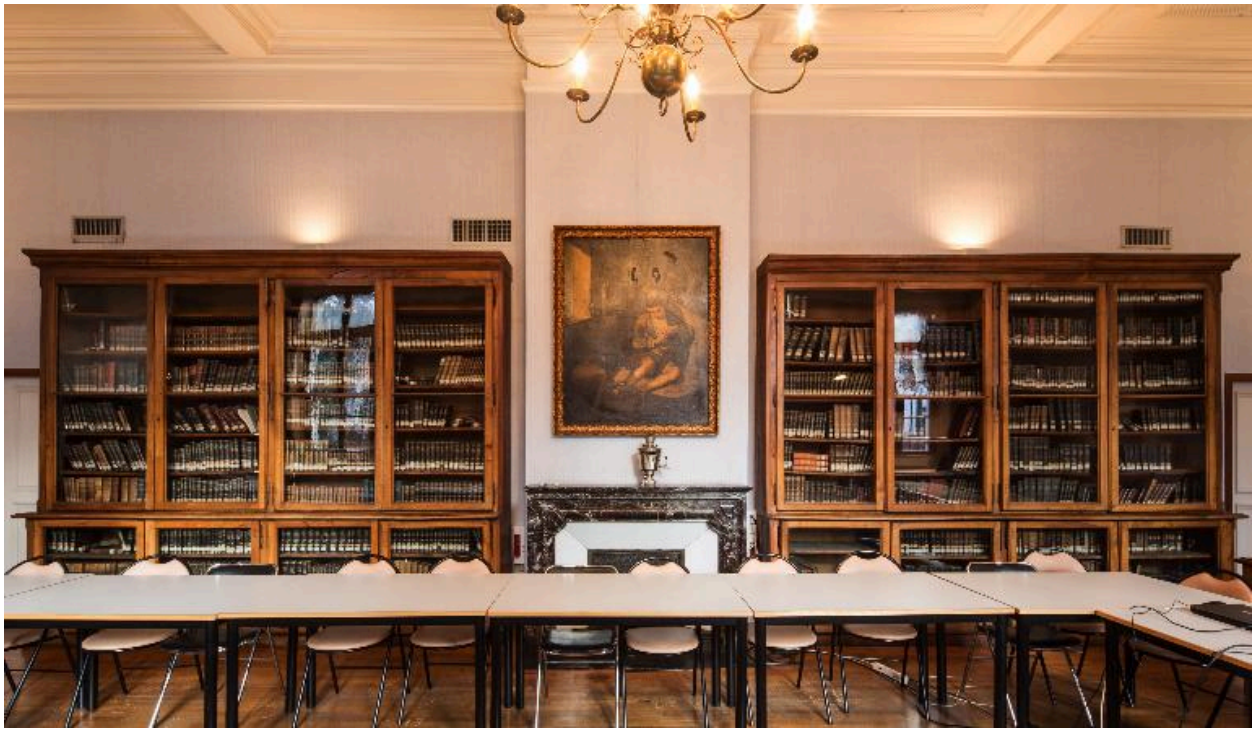

Vue d'ensemble.

IVR82_20147401723NUCA
Auteur de l'illustration : Pascal Lemaître
Date de prise de vue : 2014
© Région Rhône-Alpes, Inventaire général du patrimoine culturel
reproduction soumise à autorisation du titulaire des droits d'exploitation

Armoire bibliothèque dans la partie provisorat

IVR82_20147401934NUCA
Auteur de l'illustration : Pascal Lemaître
Date de prise de vue : 2014
© Région Rhône-Alpes, Inventaire général du patrimoine culturel
reproduction soumise à autorisation du titulaire des droits d'exploitation

Vue de face

IVR82_20147401935NUCA
Auteur de l'illustration : Pascal Lemaître
Date de prise de vue : 2014
© Région Rhône-Alpes, Inventaire général du patrimoine culturel
reproduction soumise à autorisation du titulaire des droits d'exploitation