



Lyon 7e
la Guillotière
342 rue André-Philip

Immeuble

Références du dossier

Numéro de dossier : IA69006951
Date de l'enquête initiale : 2008
Date(s) de rédaction : 2011
Cadre de l'étude : inventaire topographique Inventaire de la Ville de Lyon
Degré d'étude : repéré

Désignation

Dénomination : immeuble
Parties constituantes non étudiées : cour

Compléments de localisation

Milieu d'implantation : en ville
Références cadastrales : 1999, AE, 55

Historique

Période(s) principale(s) : 2e quart 20e siècle
Dates : 1936 (porte la date)
Auteur(s) de l'oeuvre : Sylvain Lintignac (architecte, signature)

Description

Immeuble de 4 travées et 7 niveaux d'élévation, travées latérales en avancée à partir du 2e étage, balcon filant au dernier étage, garde-corps en métal. Porte décentrée. Cour commune avec les immeubles 338 et 340 rue André-Philip signature sur la façade : SYLVAIN LINTIGNAC/ARCHITECTE

Éléments descriptifs

Matériau(x) du gros-oeuvre, mise en oeuvre et revêtement : béton
Matériau(x) de couverture : tuile
Étage(s) ou vaisseau(x) : sous-sol, 6 étages carrés
Élévations extérieures : élévation ordonnancée
Type(s) de couverture : toit à deux pans

Typologies et état de conservation

Typologies : immeuble à un corps de bâtiment
État de conservation : bon état

Statut, intérêt et protection

Statut de la propriété : propriété privée

Illustrations

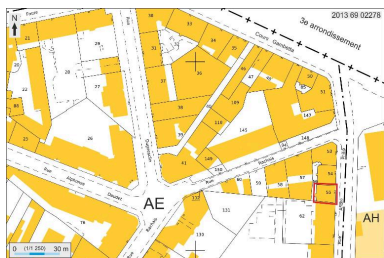

Plan masse et de situation,
extrait de <http://cadastre.gouv.fr>
Dess. André Céréza
IVR82_20136902278NUDA



Vue générale des élévations
postérieures des immeubles
338,340 et 342 rue André-Philip
Phot. Maryannick Chalabi
IVR82_20116904193NUCA



Elévation antérieure, depuis le nord
Phot. Maryannick Chalabi
IVR82_20116904177NUCA



Porte sur rue
Phot. Maryannick Chalabi
IVR82_20116904178NUCA



Détail de la signature
Phot. Maryannick Chalabi
IVR82_20116904179NUCA

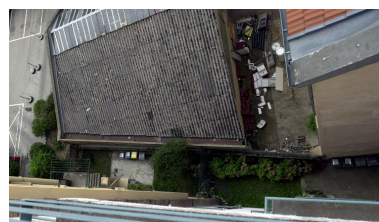

Cour
Phot. Maryannick Chalabi
IVR82_20116904192NUCA

Dossiers liés

Dossiers de synthèse :

Présentation du secteur d'étude Lyon Guillotière (IA69005009) Rhône-Alpes, Rhône, Lyon 7e, la Guillotière
Immeubles du secteur d'étude La Guillotière (IA69005010) Lyon 7e, la Guillotière

Oeuvre(s) contenue(s) :

Oeuvre(s) en rapport :

Îlot Grande rue de la Guillotière, Abbé-Boisard, Garibaldi, Gambetta, André-Philip, Rachais (IA69006978) Rhône-Alpes, Rhône, Lyon 7e, la Guillotière, grande rue de la Guillotière , rue Abbé-boisard , rue Garibaldi , cours Gambetta , rue André-Philip , rue Rachais

Rue Boileau, actuellement rue André-Philip (IA69006981) Rhône-Alpes, Rhône, Lyon 7e, la Guillotière, rue André-Philip

Auteur(s) du dossier : Catherine Guégan, Maryannick Chalabi

Copyright(s) : © Région Rhône-Alpes, Inventaire général du patrimoine culturel ; © Ville de Lyon

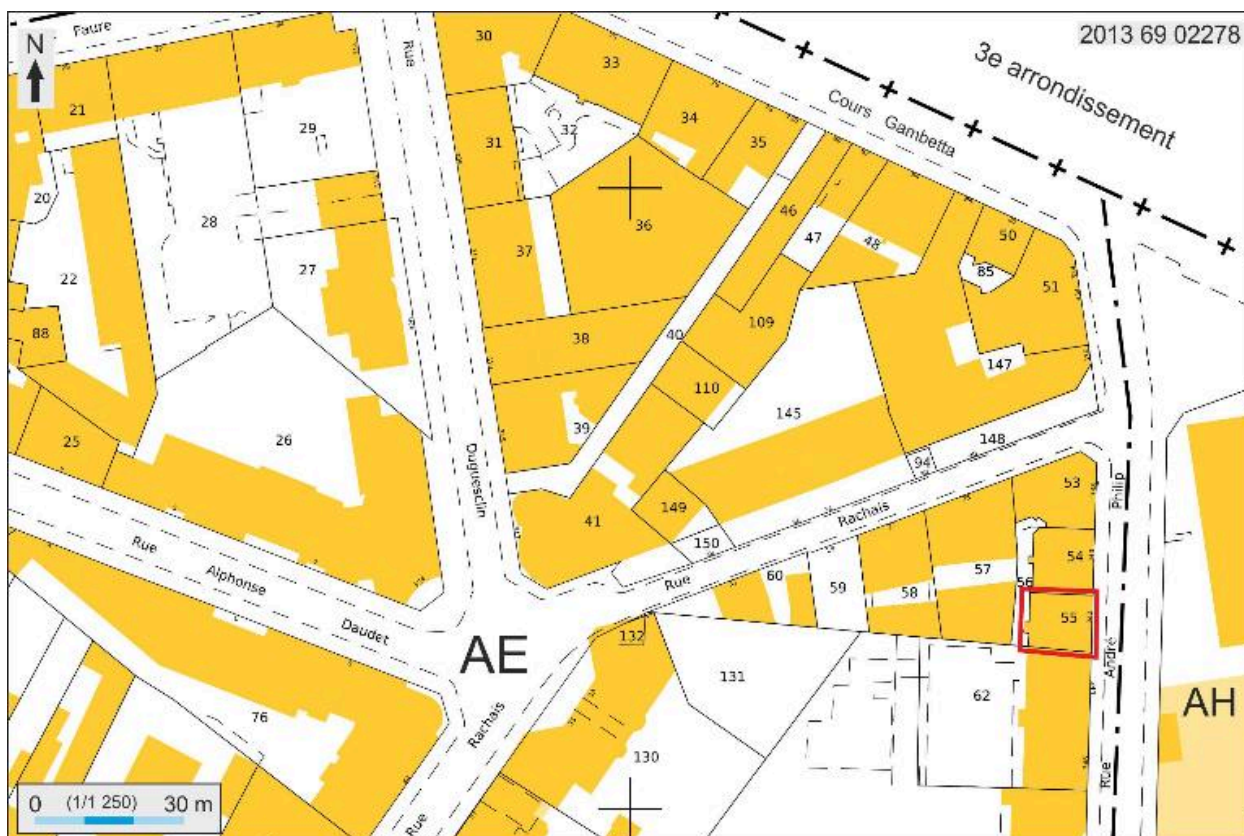

Plan masse et de situation, extrait de <http://cadastre.gouv.fr>

IVR82_20136902278NUDA

Auteur de l'illustration : André Céréza

Date de prise de vue : 2013

© Région Rhône-Alpes, Inventaire général du patrimoine culturel ; © Ministère des finances, CIDF, Service du cadastre
reproduction soumise à autorisation du titulaire des droits d'exploitation



Vue générale des élévations postérieures des immeubles 338,340 et 342 rue André-Philip

IVR82_20116904193NUCA

Auteur de l'illustration : Maryannick Chalabi

Date de prise de vue : 2007

© Région Rhône-Alpes, Inventaire général du patrimoine culturel ; © Ville de Lyon
reproduction soumise à autorisation du titulaire des droits d'exploitation



Elévation antérieure, depuis le nord

IVR82_20116904177NUCA

Auteur de l'illustration : Maryannick Chalabi

Date de prise de vue : 2007

© Région Rhône-Alpes, Inventaire général du patrimoine culturel ; © Ville de Lyon
reproduction soumise à autorisation du titulaire des droits d'exploitation



Porte sur rue

IVR82_20116904178NUCA

Auteur de l'illustration : Maryannick Chalabi

Date de prise de vue : 2007

© Région Rhône-Alpes, Inventaire général du patrimoine culturel ; © Ville de Lyon
reproduction soumise à autorisation du titulaire des droits d'exploitation



Détail de la signature

IVR82_20116904179NUCA

Auteur de l'illustration : Maryannick Chalabi

Date de prise de vue : 2007

© Région Rhône-Alpes, Inventaire général du patrimoine culturel ; © Ville de Lyon
reproduction soumise à autorisation du titulaire des droits d'exploitation



Cour

IVR82_20116904192NUCA

Auteur de l'illustration : Maryannick Chalabi

Date de prise de vue : 2007

© Région Rhône-Alpes, Inventaire général du patrimoine culturel ; © Ville de Lyon
reproduction soumise à autorisation du titulaire des droits d'exploitation