Rhône-Alpes, Rhône
Lyon 2e
31 place Bellecour

Immeuble 31 place Bellecour et café Monnier, puis restaurant Berrier et Milliet (dans la cour, détruit)

Références du dossier

Numéro de dossier : IA69004328
Date de l'enquête initiale : 2009
Date(s) de rédaction : 2009
Cadre de l'étude : inventaire topographique Inventaire de la Ville de Lyon
Degré d'étude : monographié

Désignation

Dénomination : immeuble à logements, café, restaurant
Parties constituantes non étudiées : cour

Compléments de localisation

Milieu d'implantation : en ville
Références cadastrales : 1831. K 408 (partie), 418 (partie) ; 1999. AP 110 (partie)

Historique

Immeuble propriété au 18e siècle de la famille de Noyel de Bereins, seigneurs de Sermézy, dont l'un des membres, Marc-Antoine, épouse en 1789 Clémence Sophie Daudignac. La jeune femme, qui fut élève de Chinard, y tenait un salon que fréquentèrent Juliette Récamier, Ballanche et Révoil, et y avait son atelier. L'immeuble fut dévasté et son atelier entièrement détruit par des soldats français lors du second retour des Bourbons, le 13 juillet 1815 (DUREY, 1989, p.137). Il est donc probable que le décor actuel date, pour ses éléments les plus anciens, de la Restauration. L'immeuble est acheté en 1956 par les facultés catholiques. Les bâtiments annexes donnant sur la cour ont été démolis au tout début des années 1970 pour la construction du bâtiment ISARA et d'un parking semi-enterré par Charles Curtelin. Parmi ces bâtiments se trouvait, en rez-de-chaussée, le restaurant Berrier et Milliet, dont le décor avait été réalisé sous maîtrise d'œuvre de l'architecte Michel Roux-Spitz vers 1927-28 par les sculpteurs Marcel Renard et Alfred Janniot ; ce restaurant avait succédé au café-glacier créé peu avant 1870 par le cafetier Monnier. Il ferme définitivement ses portes en 1962 (source : BM Lyon).

Période(s) principale(s) : 1ère moitié 18e siècle
Période(s) secondaire(s) : 2e quart 20e siècle
Auteur(s) de l'oeuvre : Michel Roux-Spitz (architecte, attribution par travaux historiques), Marcel Renard (sculpteur, attribution par travaux historiques), Alfred Janniot (sculpteur, attribution par source)
Personne(s) liée(s) à l'histoire de l'oeuvre : Daudignac de Sermézy Clémence-Sophie (habitant célèbre, attribution par source)

Description

Elévation composée de 12 travées et haute de 4 niveaux. Au rez-de-chaussée, l'entrée principale est une simple ouverture rectangulaire avec encadrement en pierre de taille et linteau avec une plate-bande à clé passante et pendante. A gauche, 4 portes simples rectangulaires avec encadrement en pierre. A droite, large ouverture rectangulaire a été percée sur la longueur de la façade, et remplacée par une baie vitrée comportant deux portes rectangulaires, suivie d'une petite baie plus haute que large. L´élévation postérieure ne possède aucune ornementation. Elle se divise en huit travées, deux au centre correspondant aux baies éclairant la cage d´escalier, en léger décalage d'alignement. La succession des baies du 1er et du 2e étage suit le même principe : une petite fenêtre, puis deux fenêtres plus grandes avant celles éclairant la cage

d´escalier, et à nouveau deux fenêtres. Il en est de même pour le dernier étage, dont la taille des baies se rapproche du format carré. L´escalier se situe à droite du passage cocher. Ce dernier possédait auparavant un décor travaillé puisqu'à son débouché sur la cour, des pilastres cannelés ornaient le passage. Ils ont disparu lors des travaux du début des années 1970. L'escalier est formé de trois volées droites et deux repos avec un mur à quatre noyaux et baies rampantes en anse de panier. La cage d´escalier est éclairée par deux baies à hauteur des repos de chaque révolution. Le palier du 1er étage a bénéficié d´un traitement élaboré : les deux portes latérales s´inscrivent dans un quart de cercle concave tandis que la porte centrale, à double battant, fait face à une petite avancée convexe du palier dans le vide de la cage. Dans l'appartement du 1er étage, trois pièces comprennent un décor de style Restauration : dans la première : boiseries peintes en blanc, thème dominant floral (nombreuses guirlandes fleuries), dans la pièce centrale, un médaillon en bas-relief représentant une nymphe dansant et jouant du tambourin est sculpté sur le trumeau de la cheminée, dans la troisième, décor de boiseries peintes en faux-bois et dorées, rythmé par des pilastres doriques cannelés. Les dessus de portes sont ornés de guirlandes de feuilles de chênes avec les glands rehaussés. La cheminée, de style néoclassique, en est l´élément le plus soigné : le manteau est sculpté sur ses cotés de pilastres d´inspiration ionique dont les fûts sont ornés de pot-à-feu, d´amphores et de dauphins. Le dessus possède une frise avec des motifs géométrique (cercles et losanges) à l´intérieur desquels se trouvent divers motifs animaliers et humains : visage féminin, lapins, papillons.

Eléments descriptifs

Matériau(x) du gros-oeuvre, mise en oeuvre et revêtement : enduit ; pierre de taille ; moellon
Matériau(x) de couverture : tuile mécanique
Étage(s) ou vaisseau(x) : sous-sol, rez-de-chaussée, 2 étages carrés, étage en surcroît
Couvrements : voûte d'arêtes
Élévations extérieures : élévation à travées
Type(s) de couverture : toit à longs pans
Escaliers : ; escalier de type complexe, en maçonnerie

Typologies et état de conservation

Typologies : immeuble à immeuble à un corps de bâtiment
État de conservation : bon état

Statut, intérêt et protection

Intéressant décor (boiseries, manteaux de cheminée notamment) de l'appartement du premier étage. Les bas-reliefs en marbre ornant les manteaux de cheminée des pièces faisant actuellement office de secrétariat et de salle de formation pourraient être l'oeuvre de Clémence de Sermézy. Bel escalier en pierre formé de trois volées droite et deux repos avec un mur à quatre noyaux et baies rampantes en anse de panier, dont le premier palier a la particularité d'avancer en surplomb convexe sur le jour central. Une extension de la protection Monument historique à l'escalier et au décor de cet appartement serait souhaitable. L'immeuble fait actuellement partie de l'Université catholique de Lyon.

Intérêt de l'œuvre : à signaler
Éléments remarquables : escalier
Protections : inscrit MH partiellement : 7 mars 1941
Statut de la propriété : propriété d'une personne morale

Références documentaires

Documents figurés

- **[Restaurant Berrier et Milliet, place Bellecour : tables dressées dans la nouvelle salle des fêtes] / Sylvestre, Jules (photographe), [après 1927]**
  [Restaurant Berrier et Milliet, place Bellecour : tables dressées dans la nouvelle salle des fêtes] / Sylvestre, Jules (photographe), [après 1927]. 1 Photogr. négative sur verre : n. et b., 18x24 cm (BM Lyon, P 0546 S 0556)
  BM Lyon : P 0546 S 0556

- **Détail de l'entrée avec pilastre, disparu lors des travaux du bâtiment ISARA (2nde phase). [1972].**
  Détail de l'entrée avec pilastre, disparu lors des travaux du bâtiment ISARA (2nde phase). [1972]. 1 photogr. pos. (épreuve sur papier) (AP C.Curtelin)

- **Cour et bâtiments arrières avant démolition. [1970-1971]. 1 photogr. pos. (épreuve sur papier) (AP**
  Cour et bâtiments arrières avant démolition. [1970-1971]. 1 photogr. pos. (épreuve sur papier) (AP C.Curtelin)

- **Escalier desservant les bâtiments sur cours avant démolition. [1970-1971]. 1 photogr. pos. (épreuve**
  Escalier desservant les bâtiments sur cours avant démolition. [1970-1971]. 1 photogr. pos. (épreuve sur papier) (AP C.Curtelin)

- **Bâtiment sur cour avant démolition, angle sud-est. [1970-1971]. 1 photogr. pos. (épreuve sur**
  Bâtiment sur cour avant démolition, angle sud-est. [1970-1971]. 1 photogr. pos. (épreuve sur papier) (AP C.Curtelin)

- **Bâtiment sur cour avant démolition. [1970-1971]. 1 photogr. pos. (épreuve sur papier) (AP**
  Bâtiment sur cour avant démolition. [1970-1971]. 1 photogr. pos. (épreuve sur papier) (AP C.Curtelin)

- **Bâtiment sur cour avant démolition. [1970-1971]. 1 photogr. pos. (épreuve sur papier) (AP**
  Bâtiment sur cour avant démolition. [1970-1971]. 1 photogr. pos. (épreuve sur papier) (AP C.Curtelin)

- **Elévation postérieure lors des travaux du bâtiment ISARA (2nd phase). [1972]. 1 photogr. pos.**
  Elévation postérieure lors des travaux du bâtiment ISARA (2nd phase). [1972]. 1 photogr. pos. (épreuve sur papier) (AP C.Curtelin)

- **Vue sur les toitures lors du chantier du bâtiment ISARA (2nd phase). [1972]. 1 photogr. pos.**
  Vue sur les toitures lors du chantier du bâtiment ISARA (2nd phase). [1972]. 1 photogr. pos. (épreuve sur papier) (AP C.Curtelin)

- **Elévation postérieure lors des travaux du bâtiment ISARA (2nd phase). [1972]. 1 photogr. pos.**
  Elévation postérieure lors des travaux du bâtiment ISARA (2nd phase). [1972]. 1 photogr. pos. (épreuve sur papier) (AP C.Curtelin)

Bibliographie

- **AUDIN, Marius, VIAL, Eugène. Dictionnaire des artistes et ouvriers d'art de la France, Lyonnais.**
  AUDIN, Marius, VIAL, Eugène. **Dictionnaire des artistes et ouvriers d'art de la France, Lyonnais**. Paris : Bibliothèque d'Art et d'Archéologie, 1918. 2 vol. 891 p. ; 25 cm.
  vol. 1, p.29

- **DUREY, Philippe. Clémence-Sophie de Sermézy. In [Exposition. Lyon, Musée des beaux-arts,**
  DUREY, Philippe. **Clémence-Sophie de Sermézy**. In [Exposition. Lyon, Musée des beaux-arts, 1989-1990]. *Les Muses de Messidor : peintres et sculpteurs lyonnais de la Révolution à l'Empire*. Lyon : Musée des beaux-arts, 1989, p.136-143
  p.137

Illustrations

Extrait du plan cadastral, avec localisation de l'escalier sur la parcelle (2019)
Dess. André Céréza
IVR84_20196900404NUDA

Salle des fêtes du restaurant Berrier et Milliet vers 1930 (photogr. fonds Sylvestre, BM Lyon)
Autr. Jules Sylvestre
IVR84_20206900670NUCB

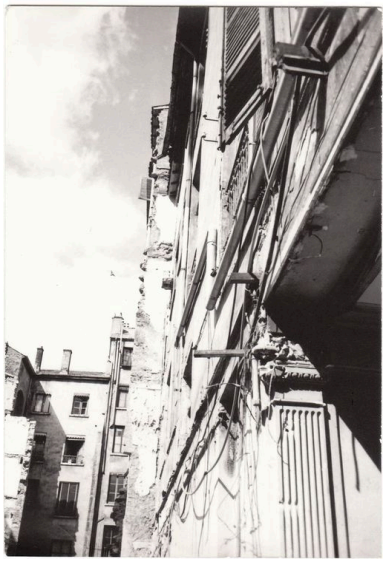

Détail de l'entrée avec pilastre (disparu), photogr. 1972
Repro. Julien Defillon
IVR82_20096903438NUC

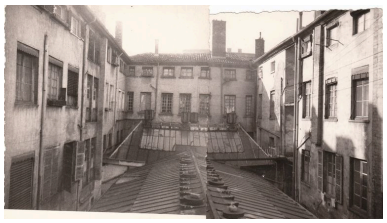

Cour et bâtiments arrières avant démolition, photographie ancienne, 1970-1971
Repro. Julien Defillon
IVR82_20096903444NUC

Escalier desservant les bâtiments sur cours avant démolition, photographie ancienne, 1970-1971
Repro. Julien Defillon
IVR82_20096903446NUC

Anciens bâtiments sur cour avant démolition, photographie ancienne, 1970-1971
Repro. Julien Defillon
IVR82_20096903440NUC

Bâtiment sur cour avant démolition, photographie ancienne, 1970-1971
Repro. Julien Defillon
IVR82_20096903448NUC

Bâtiments sur cour avant démolition, photographie ancienne, 1970-1971
Repro. Julien Defillon
IVR82_20096903442NUC

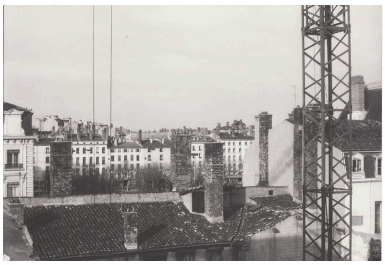

Vue des toitures lors du chantier du bâtiment ISARA (2nd phase), photographie ancienne, 1972
Repro. Julien Defillon
IVR82_20096903452NUC

Elévation postérieure lors des travaux du bâtiment ISARA (2nd phase), photographie ancienne, 1972
Repro. Julien Defillon
IVR82_20096903450NUC

Elévation postérieure lors des travaux du bâtiment ISARA (2nd phase), photographie ancienne, 1972
Repro. Julien Defillon
IVR82_20096903447NUC

Vue générale depuis la place Bellecour
Phot. Catherine Guégan
IVR82_20096903229NUCA

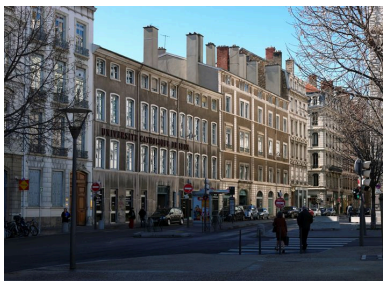

Vue d'ensemble des immeubles 31 place bellecour et 10-12 rue Antoine de Saint-Exypéry
Phot. Catherine Guégan
IVR82_20096900730NUCA

Elévation antérieure
Phot. Catherine Guégan
IVR82_20096900697NUCA

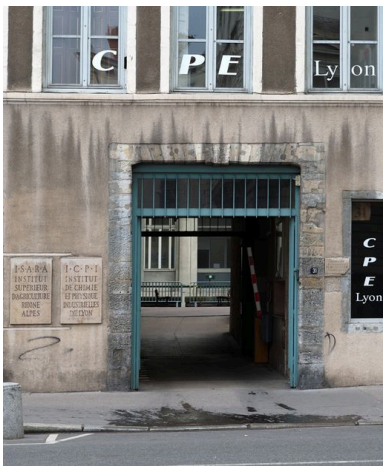

Elévation antérieure, passage cocher
Phot. Catherine Guégan
IVR82_20096900698NUCA

Elévation postérieure, depuis le sud-ouest
Phot. Catherine Guégan
IVR82_20096900706NUCA

Elévation postérieure, vue partielle depuis le sud
Phot. Catherine Guégan
IVR82_20096900707NUCA

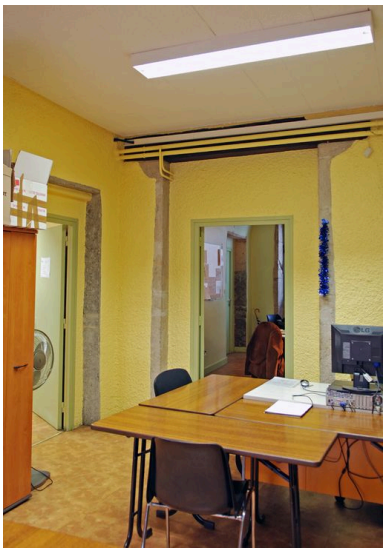

Rez-de-chaussée, ancienne boutique sur rue, actuellement bureau
Phot. Catherine Guégan
IVR82_20096900738NUCA

Rez-de-chaussée, ancienne boutique sur cour, actuellement bureau
Phot. Catherine Guégan
IVR82_20096900739NUCA

Rez-de-chaussée, ancienne boutique sur cour, actuellement bureau
Phot. Catherine Guégan
IVR82_20096900740NUCA

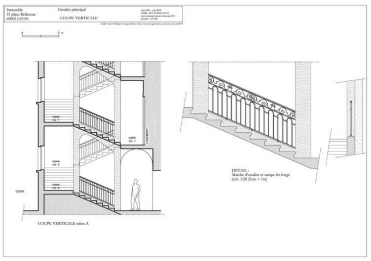

Relevé de l'escalier
(Dess. A. Céréza, 2019)
Dess. André Céréza
IVR84_20196900405NUD

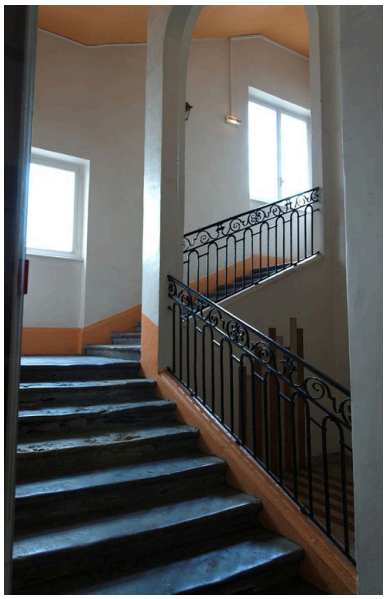

Première volée de l'escalier
Phot. Catherine Guégan
IVR82_20096900699NUCA

Palier du 1er étage
Phot. Catherine Guégan
IVR82_20096900700NUCA

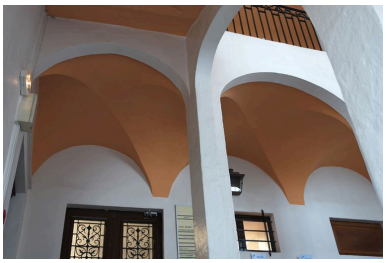

Palier du 1er étage, détail de la voûte
Phot. Catherine Guégan
IVR82_20096900701NUCA

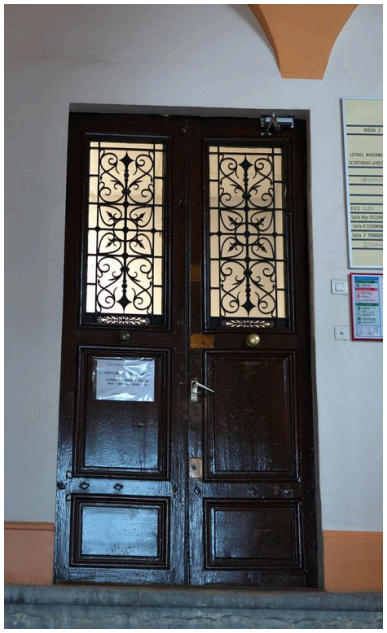

Porte palière, 1er étage
Phot. Catherine Guégan
IVR82_20096900702NUCA

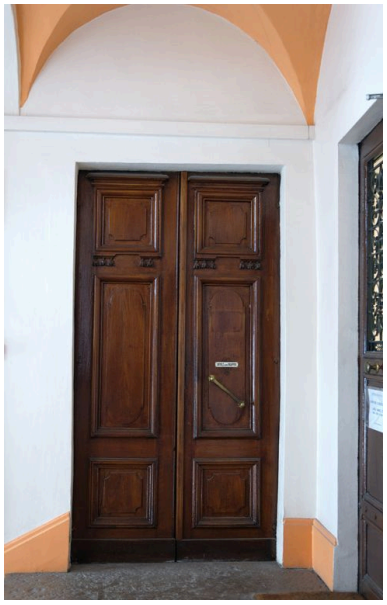

Porte palière, 2e étage
Phot. Catherine Guégan
IVR82_20096900703NUCA

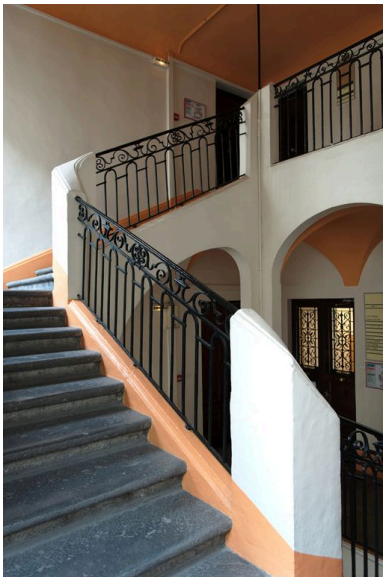

Dernières volées de l'escalier
Phot. Catherine Guégan
IVR82_20096900704NUCA

Escalier, détail de la rampe
Phot. Catherine Guégan
IVR82_20096900705NUCA

1er étage, vue d'une
pièce de réception
Phot. Catherine Guégan
IVR82_20096900712NUCA

1er étage, pièce de réception,
détail des boiseries
Phot. Catherine Guégan
IVR82_20096900713NUCA

1er étage, pièce de réception,
cheminée vue de face
Phot. Catherine Guégan
IVR82_20096900714NUCA

Appartement du 1er étage, pièce de
réception, cheminée vue de trois-quart
Phot. Catherine Guégan
IVR82_20096900715NUCA

1er étage, pièce,
actuellement secrétariat
Phot. Catherine Guégan
IVR82_20096900716NUCA

1er étage, pièce, actuellement secrétariat, détail des boiseries
Phot. Catherine Guégan
IVR82_20096900717NUCA

1er étage, pièce, actuellement secrétariat, dessus-de-porte
Phot. Catherine Guégan
IVR82_20096900718NUCA

1er étage, pièce, actuellement secrétariat, décor du plafond
Phot. Catherine Guégan
IVR82_20096900719NUCA

Appartement du 1er étage, pièce, actuellement secrétariat, bas-relief sur le manteau de la cheminée
Phot. Catherine Guégan
IVR82_20096900720NUCA

Appartement du 1er étage, pièce, actuel bureau du directeur de l'Institut de Chimie Industrielle.
Phot. Catherine Guégan
IVR82_20096900721NUCA

Appartement du 1er étage, pièce, actuel bureau du directeur de l'Institut de Chimie Industrielle, détail du trumeau de la cheminée
Phot. Catherine Guégan
IVR82_20096900722NUCA

Appartement du 1er étage, pièce, actuel bureau du directeur de l'Institut de Chimie Industrielle, manteau de la cheminée
Phot. Catherine Guégan
IVR82_20096900723NUCA

Appartement du 1er étage, pièce, actuel bureau du directeur de l'Institut de Chimie Industrielle, détail des boiseries
Phot. Catherine Guégan
IVR82_20096900724NUCA

Appartement du 1er étage, pièce, actuel bureau du directeur de l'Institut de Chimie Industrielle, décor du plafond
Phot. Catherine Guégan
IVR82_20096900725NUCA

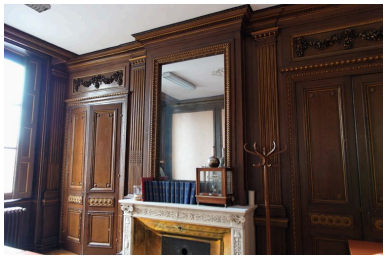

1er étage, salon
Phot. Catherine Guégan
IVR82_20096900734NUCA

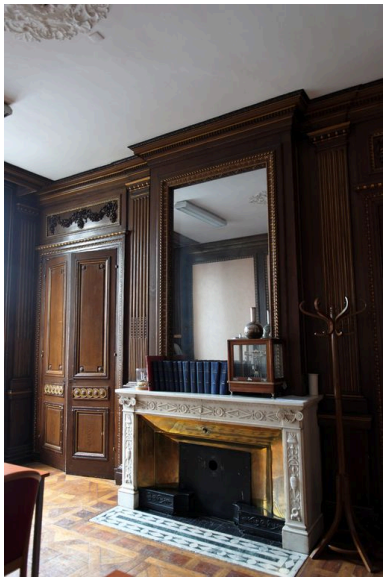

1er étage, salon, boiseries et cheminée surmontée d'un miroir
Phot. Catherine Guégan
IVR82_20096900735NUCA

1er étage, salon, cheminée
Phot. Catherine Guégan
IVR82_20096900736NUCA

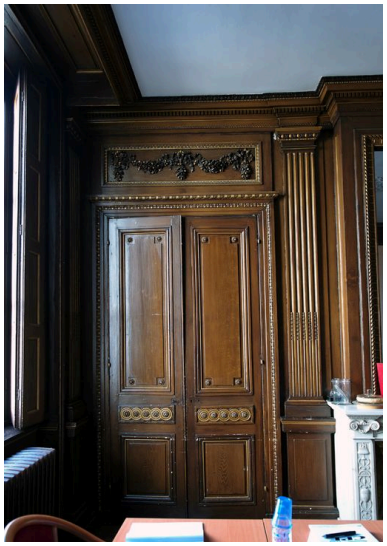

1er étage, salon, porte de placard
Phot. Catherine Guégan
IVR82_20096900737NUCA

1er étage, pièce donnant sur rue, boiseries.
Phot. Catherine Guégan
IVR82_20096900847NUCA

1er étage, pièce donnant sur rue, boiseries et portes.
Phot. Catherine Guégan
IVR82_20096900848NUCA

1er étage, pièce donnant sur rue, baie et volets.
Phot. Catherine Guégan
IVR82_20096900849NUCA

1er étage, pièce donnant sur rue, détail de la poignée de l'espagnolette
Phot. Catherine Guégan
IVR82_20096903204NUCA

1er étage, pièce donnant sur rue, détail de la serrurerie des volets intérieurs
Phot. Catherine Guégan
IVR82_20096903205NUCA

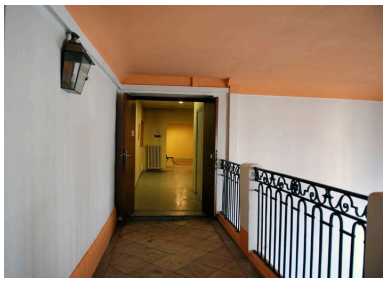

Palier du 3e étage ouvrant sur un couloir avec bureaux
Phot. Catherine Guégan
IVR82_20096900741NUCA

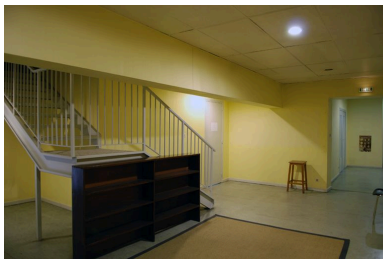

3e étage, couloir avec escalier menant aux combles
Phot. Catherine Guégan
IVR82_20096900742NUCA

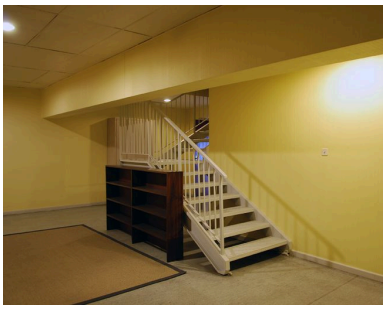

3e étage, escalier menant aux combles
Phot. Catherine Guégan
IVR82_20096900743NUCA

Dossiers liés

Dossiers de synthèse :
Présentation du secteur d'étude Lyon (IA69004589) Rhône-Alpes, Rhône, Lyon
Oeuvre(s) contenue(s) :
Oeuvre(s) en rapport :
Hôtel de Juys, puis Bottu de la Barmondière, actuellement Université catholique de Lyon (IA69004320) Rhône-Alpes, Rhône, Lyon 2e, 25 rue du Plat

Auteur(s) du dossier : Catherine Guégan, Julien Defillon
Copyright(s) : © Région Rhône-Alpes, Inventaire général du patrimoine culturel ; © Ville de Lyon

Extrait du plan cadastral, avec localisation de l'escalier sur la parcelle (2019)

IVR84_20196900404NUDA
Auteur de l'illustration : André Céréza
© Ministère des finances et des comptes publics, www.cadastre.gouv.fr
reproduction soumise à autorisation du titulaire des droits d'exploitation

Salle des fêtes du restaurant Berrier et Milliet vers 1930 (photogr. fonds Sylvestre, BM Lyon)

Référence du document reproduit :

- **[Restaurant Berrier et Milliet, place Bellecour : tables dressées dans la nouvelle salle des fêtes] / Sylvestre, Jules (photographe), [après 1927]**
  [Restaurant Berrier et Milliet, place Bellecour : tables dressées dans la nouvelle salle des fêtes] / Sylvestre, Jules (photographe), [après 1927]. 1 Photogr. négative sur verre : n. et b., 18x24 cm (BM Lyon, P 0546 S 0556)
  BM Lyon : P 0546 S 0556

IVR84_20206900670NUCB
Auteur du document reproduit : Jules Sylvestre
© Bibliothèque municipale de Lyon
reproduction soumise à autorisation du titulaire des droits d'exploitation

Détail de l'entrée avec pilastre (disparu), photogr. 1972

Référence du document reproduit :

- **Détail de l'entrée avec pilastre, disparu lors des travaux du bâtiment ISARA (2nde phase). [1972]. Détail de l'entrée avec pilastre, disparu lors des travaux du bâtiment ISARA (2nde phase)**. [1972]. 1 photogr. pos. (épreuve sur papier) (AP C.Curtelin)

- **Détail de l'entrée avec pilastre, disparu lors des travaux du bâtiment ISARA (2nde phase). [1972]. Détail de l'entrée avec pilastre, disparu lors des travaux du bâtiment ISARA (2nde phase)**. [1972]. 1 photogr. pos. (épreuve sur papier) (AP C.Curtelin)

IVR82_20096903438NUC
Auteur de l'illustration (reproduction) : Julien Defillon
© Région Rhône-Alpes, Inventaire général du patrimoine culturel ; © Ville de Lyon
reproduction soumise à autorisation du titulaire des droits d'exploitation

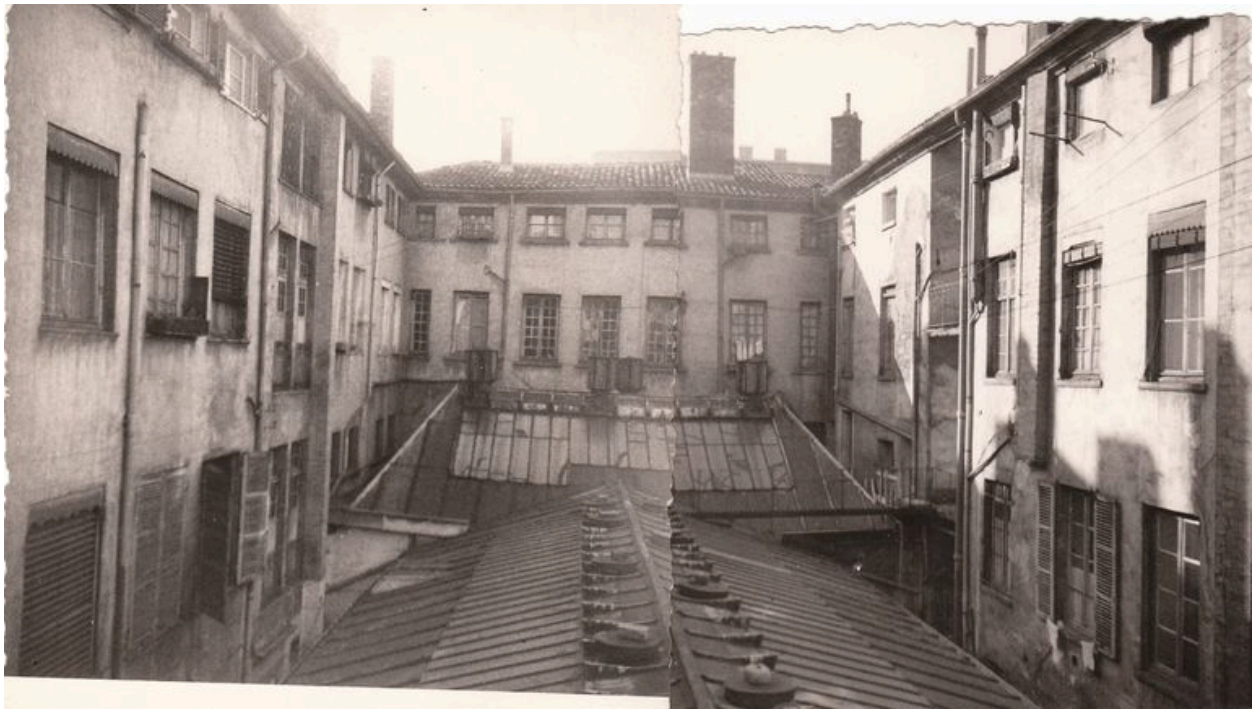

Cour et bâtiments arrières avant démolition, photographie ancienne, 1970-1971

Référence du document reproduit :

- **Cour et bâtiments arrières avant démolition. [1970-1971]. 1 photogr. pos. (épreuve sur papier) (AP Cour et bâtiments arrières avant démolition**. [1970-1971]. 1 photogr. pos. (épreuve sur papier) (AP C.Curtelin)

- **Cour et bâtiments arrières avant démolition. [1970-1971]. 1 photogr. pos. (épreuve sur papier) (AP Cour et bâtiments arrières avant démolition**. [1970-1971]. 1 photogr. pos. (épreuve sur papier) (AP C.Curtelin)

IVR82_20096903444NUC
Auteur de l'illustration (reproduction) : Julien Defillon
© Région Rhône-Alpes, Inventaire général du patrimoine culturel ; © Ville de Lyon
reproduction soumise à autorisation du titulaire des droits d'exploitation

Escalier desservant les bâtiments sur cours avant démolition, photographie ancienne, 1970-1971

Référence du document reproduit :

- **Escalier desservant les bâtiments sur cours avant démolition. [1970-1971]. 1 photogr. pos. (épreuve Escalier desservant les bâtiments sur cours avant démolition**. [1970-1971]. 1 photogr. pos. (épreuve sur papier) (AP C.Curtelin)

- **Escalier desservant les bâtiments sur cours avant démolition. [1970-1971]. 1 photogr. pos. (épreuve Escalier desservant les bâtiments sur cours avant démolition**. [1970-1971]. 1 photogr. pos. (épreuve sur papier) (AP C.Curtelin)

IVR82_20096903446NUC
Auteur de l'illustration (reproduction) : Julien Defillon
© Région Rhône-Alpes, Inventaire général du patrimoine culturel ; © Ville de Lyon
reproduction soumise à autorisation du titulaire des droits d'exploitation

Anciens bâtiments sur cour avant démolition, photographie ancienne, 1970-1971

Référence du document reproduit :

- **Bâtiment sur cour avant démolition, angle sud-est. [1970-1971]. 1 photogr. pos. (épreuve sur**
  Bâtiment sur cour avant démolition, angle sud-est. [1970-1971]. 1 photogr. pos. (épreuve sur papier) (AP C.Curtelin)

- **Bâtiment sur cour avant démolition, angle sud-est. [1970-1971]. 1 photogr. pos. (épreuve sur**
  Bâtiment sur cour avant démolition, angle sud-est. [1970-1971]. 1 photogr. pos. (épreuve sur papier) (AP C.Curtelin)

IVR82_20096903440NUC
Auteur de l'illustration (reproduction) : Julien Defillon
© Région Rhône-Alpes, Inventaire général du patrimoine culturel ; © Ville de Lyon
reproduction soumise à autorisation du titulaire des droits d'exploitation

Bâtiment sur cour avant démolition, photographie ancienne, 1970-1971

Référence du document reproduit :

- **Elévation latérale ouest bâtiment ISARA bâti en 1958 avant travaux d'agrandissement. [1970-1971]. 1 Elévation latérale ouest bâtiment ISARA bâti en 1958 avant travaux d'agrandissement**. [1970-1971]. 1 photogr. pos. (épreuve sur papier) (AP C.Curtelin)

- **Elévation latérale ouest bâtiment ISARA bâti en 1958 avant travaux d'agrandissement. [1970-1971]. 1 Elévation latérale ouest bâtiment ISARA bâti en 1958 avant travaux d'agrandissement**. [1970-1971]. 1 photogr. pos. (épreuve sur papier) (AP C.Curtelin)

IVR82_20096903448NUC
Auteur de l'illustration (reproduction) : Julien Defillon
© Région Rhône-Alpes, Inventaire général du patrimoine culturel ; © Ville de Lyon
reproduction soumise à autorisation du titulaire des droits d'exploitation

Bâtiments sur cour avant démolition, photographie ancienne, 1970-1971

Référence du document reproduit :

- **Elévation antérieure et latérale ouest du bâtiment ISARA bâti en 1958 avant travaux**
  Elévation antérieure et latérale ouest du bâtiment ISARA bâti en 1958 avant travaux d'agrandissement.
  [1970-1971]. 1 photogr. pos. (épreuve sur papier) (AP C.Curtelin)

- **Elévation antérieure et latérale ouest du bâtiment ISARA bâti en 1958 avant travaux**
  Elévation antérieure et latérale ouest du bâtiment ISARA bâti en 1958 avant travaux d'agrandissement.
  [1970-1971]. 1 photogr. pos. (épreuve sur papier) (AP C.Curtelin)

IVR82_20096903442NUC
Auteur de l'illustration (reproduction) : Julien Defillon
© Région Rhône-Alpes, Inventaire général du patrimoine culturel ; © Ville de Lyon
reproduction soumise à autorisation du titulaire des droits d'exploitation

Vue des toitures lors du chantier du bâtiment ISARA (2nd phase), photographie ancienne, 1972

Référence du document reproduit :

- **Vue sur les toitures lors du chantier du bâtiment ISARA (2nd phase). [1972]. 1 photogr. pos.**
  Vue sur les toitures lors du chantier du bâtiment ISARA (2nd phase). [1972]. 1 photogr. pos. (épreuve sur papier) (AP C.Curtelin)

- **Vue sur les toitures lors du chantier du bâtiment ISARA (2nd phase). [1972]. 1 photogr. pos.**
  Vue sur les toitures lors du chantier du bâtiment ISARA (2nd phase). [1972]. 1 photogr. pos. (épreuve sur papier) (AP C.Curtelin)

IVR82_20096903452NUC
Auteur de l'illustration (reproduction) : Julien Defillon
© Région Rhône-Alpes, Inventaire général du patrimoine culturel ; © Ville de Lyon
reproduction soumise à autorisation du titulaire des droits d'exploitation

Elévation postérieure lors des travaux du bâtiment ISARA (2nd phase), photographie ancienne, 1972

Référence du document reproduit :

- **Elévation postérieure lors des travaux du bâtiment ISARA (2nd phase). [1972]. 1 photogr. pos.**
  Elévation postérieure lors des travaux du bâtiment ISARA (2nd phase). [1972]. 1 photogr. pos. (épreuve sur papier) (AP C.Curtelin)

- **Elévation postérieure lors des travaux du bâtiment ISARA (2nd phase). [1972]. 1 photogr. pos.**
  Elévation postérieure lors des travaux du bâtiment ISARA (2nd phase). [1972]. 1 photogr. pos. (épreuve sur papier) (AP C.Curtelin)

IVR82_20096903450NUC
Auteur de l'illustration (reproduction) : Julien Defillon
© Région Rhône-Alpes, Inventaire général du patrimoine culturel ; © Ville de Lyon
reproduction soumise à autorisation du titulaire des droits d'exploitation

Elévation postérieure lors des travaux du bâtiment ISARA (2nd phase), photographie ancienne, 1972

Référence du document reproduit :

- **Elévation postérieure lors des travaux du bâtiment ISARA (2nd phase). [1972]. 1 photogr. pos.**
  Elévation postérieure lors des travaux du bâtiment ISARA (2nd phase). [1972]. 1 photogr. pos. (épreuve sur papier) (AP C.Curtelin)

- **Elévation postérieure lors des travaux du bâtiment ISARA (2nd phase). [1972]. 1 photogr. pos.**
  Elévation postérieure lors des travaux du bâtiment ISARA (2nd phase). [1972]. 1 photogr. pos. (épreuve sur papier) (AP C.Curtelin)

IVR82_20096903447NUC
Auteur de l'illustration (reproduction) : Julien Defillon
© Région Rhône-Alpes, Inventaire général du patrimoine culturel ; © Ville de Lyon
reproduction soumise à autorisation du titulaire des droits d'exploitation

Vue générale depuis la place Bellecour

IVR82_20096903229NUCA
Auteur de l'illustration : Catherine Guégan
© Région Rhône-Alpes, Inventaire général du patrimoine culturel ; © Ville de Lyon
reproduction soumise à autorisation du titulaire des droits d'exploitation

Vue d'ensemble des immeubles 31 place bellecour et 10-12 rue Antoine de Saint-Exypéry

IVR82_20096900730NUCA
Auteur de l'illustration : Catherine Guégan
© Région Rhône-Alpes, Inventaire général du patrimoine culturel ; © Ville de Lyon
reproduction soumise à autorisation du titulaire des droits d'exploitation

Elévation antérieure

IVR82_20096900697NUCA
Auteur de l'illustration : Catherine Guégan
© Région Rhône-Alpes, Inventaire général du patrimoine culturel ; © Ville de Lyon
reproduction soumise à autorisation du titulaire des droits d'exploitation

Elévation antérieure, passage cocher

IVR82_20096900698NUCA
Auteur de l'illustration : Catherine Guégan
© Région Rhône-Alpes, Inventaire général du patrimoine culturel ; © Ville de Lyon
reproduction soumise à autorisation du titulaire des droits d'exploitation

Elévation postérieure, depuis le sud-ouest

IVR82_20096900706NUCA
Auteur de l'illustration : Catherine Guégan
© Région Rhône-Alpes, Inventaire général du patrimoine culturel ; © Ville de Lyon
reproduction soumise à autorisation du titulaire des droits d'exploitation

Elévation postérieure, vue partielle depuis le sud

IVR82_20096900707NUCA
Auteur de l'illustration : Catherine Guégan
© Région Rhône-Alpes, Inventaire général du patrimoine culturel ; © Ville de Lyon
reproduction soumise à autorisation du titulaire des droits d'exploitation

Rez-de-chaussée, ancienne boutique sur rue, actuellement bureau

IVR82_20096900738NUCA
Auteur de l'illustration : Catherine Guégan
© Région Rhône-Alpes, Inventaire général du patrimoine culturel ; © Ville de Lyon
reproduction soumise à autorisation du titulaire des droits d'exploitation

Rez-de-chaussée, ancienne boutique sur cour, actuellement bureau

IVR82_20096900739NUCA
Auteur de l'illustration : Catherine Guégan
© Région Rhône-Alpes, Inventaire général du patrimoine culturel ; © Ville de Lyon
reproduction soumise à autorisation du titulaire des droits d'exploitation

Rez-de-chaussée, ancienne boutique sur cour, actuellement bureau

IVR82_20096900740NUCA
Auteur de l'illustration : Catherine Guégan
© Région Rhône-Alpes, Inventaire général du patrimoine culturel ; © Ville de Lyon
reproduction soumise à autorisation du titulaire des droits d'exploitation

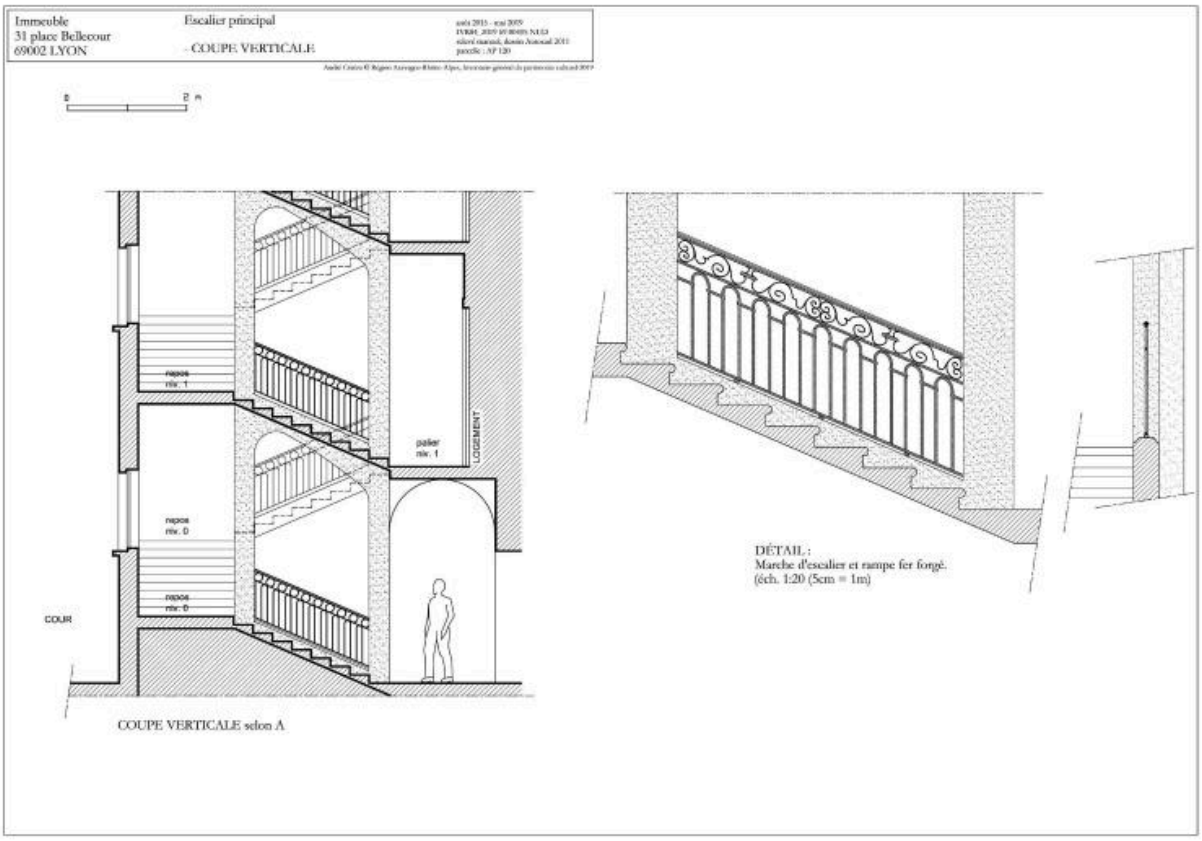

Relevé de l'escalier (Dess. A. Céréza, 2019)

IVR84_20196900405NUD
Auteur de l'illustration : André Céréza
© Région Auvergne-Rhône-Alpes, Inventaire général du patrimoine culturel
reproduction soumise à autorisation du titulaire des droits d'exploitation

Première volée de l'escalier

IVR82_20096900699NUCA
Auteur de l'illustration : Catherine Guégan
© Région Rhône-Alpes, Inventaire général du patrimoine culturel ; © Ville de Lyon
reproduction soumise à autorisation du titulaire des droits d'exploitation

Palier du 1er étage

IVR82_20096900700NUCA
Auteur de l'illustration : Catherine Guégan
© Région Rhône-Alpes, Inventaire général du patrimoine culturel ; © Ville de Lyon
reproduction soumise à autorisation du titulaire des droits d'exploitation

Palier du 1er étage, détail de la voûte

IVR82_20096900701NUCA
Auteur de l'illustration : Catherine Guégan
© Région Rhône-Alpes, Inventaire général du patrimoine culturel ; © Ville de Lyon
reproduction soumise à autorisation du titulaire des droits d'exploitation

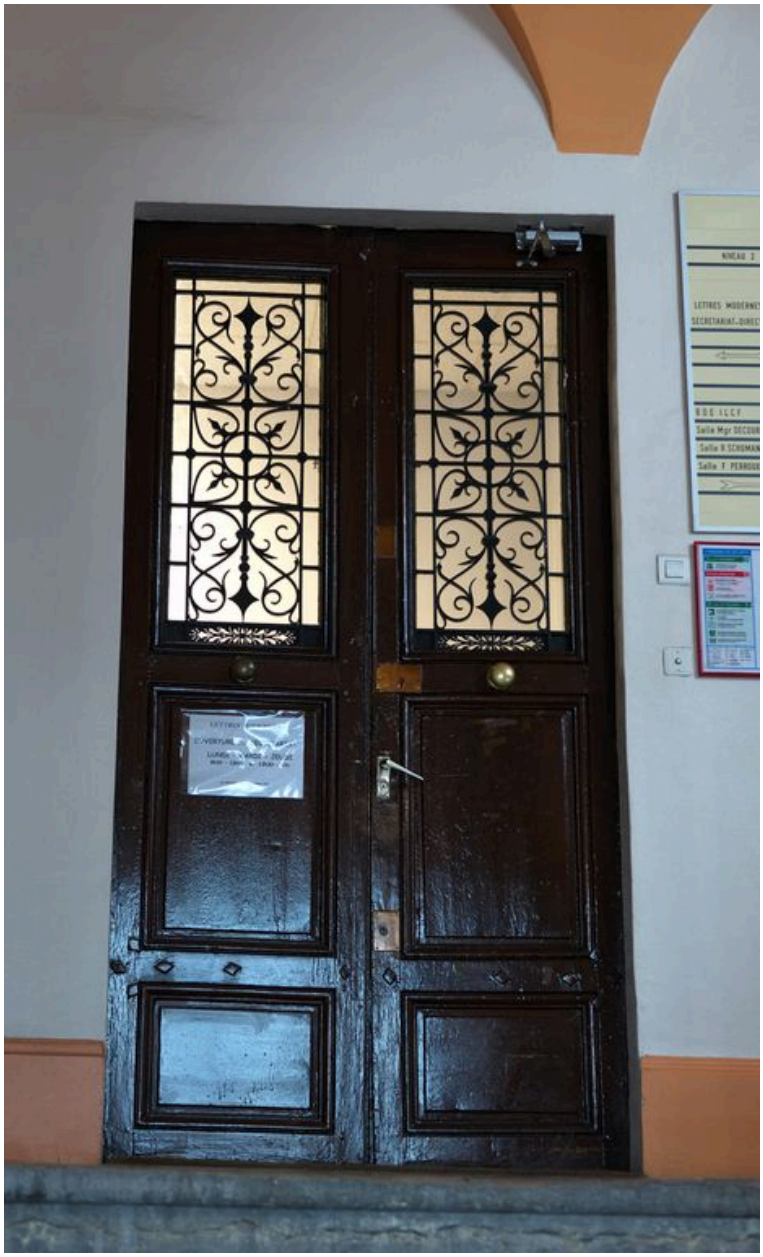

Porte palière, 1er étage

IVR82_20096900702NUCA
Auteur de l'illustration : Catherine Guégan
© Région Rhône-Alpes, Inventaire général du patrimoine culturel ; © Ville de Lyon
reproduction soumise à autorisation du titulaire des droits d'exploitation

Porte palière, 2e étage

IVR82_20096900703NUCA
Auteur de l'illustration : Catherine Guégan
© Région Rhône-Alpes, Inventaire général du patrimoine culturel ; © Ville de Lyon
reproduction soumise à autorisation du titulaire des droits d'exploitation

Dernières volées de l'escalier

IVR82_20096900704NUCA
Auteur de l'illustration : Catherine Guégan
© Région Rhône-Alpes, Inventaire général du patrimoine culturel ; © Ville de Lyon
reproduction soumise à autorisation du titulaire des droits d'exploitation

Escalier, détail de la rampe

IVR82_20096900705NUCA
Auteur de l'illustration : Catherine Guégan
© Région Rhône-Alpes, Inventaire général du patrimoine culturel ; © Ville de Lyon
reproduction soumise à autorisation du titulaire des droits d'exploitation

1er étage, vue d'une pièce de réception

IVR82_20096900712NUCA
Auteur de l'illustration : Catherine Guégan
© Région Rhône-Alpes, Inventaire général du patrimoine culturel ; © Ville de Lyon
reproduction soumise à autorisation du titulaire des droits d'exploitation

1er étage, pièce de réception, détail des boiseries

IVR82_20096900713NUCA
Auteur de l'illustration : Catherine Guégan
© Région Rhône-Alpes, Inventaire général du patrimoine culturel ; © Ville de Lyon
reproduction soumise à autorisation du titulaire des droits d'exploitation

1er étage, pièce de réception, cheminée vue de face

IVR82_20096900714NUCA
Auteur de l'illustration : Catherine Guégan
© Région Rhône-Alpes, Inventaire général du patrimoine culturel ; © Ville de Lyon
reproduction soumise à autorisation du titulaire des droits d'exploitation

Appartement du 1er étage, pièce de réception, cheminée vue de trois-quart

IVR82_20096900715NUCA
Auteur de l'illustration : Catherine Guégan
© Région Rhône-Alpes, Inventaire général du patrimoine culturel ; © Ville de Lyon
reproduction soumise à autorisation du titulaire des droits d'exploitation

1er étage, pièce, actuellement secrétariat

IVR82_20096900716NUCA
Auteur de l'illustration : Catherine Guégan
© Région Rhône-Alpes, Inventaire général du patrimoine culturel ; © Ville de Lyon
reproduction soumise à autorisation du titulaire des droits d'exploitation

1er étage, pièce, actuellement secrétariat, détail des boiseries

IVR82_20096900717NUCA
Auteur de l'illustration : Catherine Guégan
© Région Rhône-Alpes, Inventaire général du patrimoine culturel ; © Ville de Lyon
reproduction soumise à autorisation du titulaire des droits d'exploitation

1er étage, pièce, actuellement secrétariat, dessus-de-porte

IVR82_20096900718NUCA
Auteur de l'illustration : Catherine Guégan
© Région Rhône-Alpes, Inventaire général du patrimoine culturel ; © Ville de Lyon
reproduction soumise à autorisation du titulaire des droits d'exploitation

1er étage, pièce, actuellement secrétariat, décor du plafond

IVR82_20096900719NUCA
Auteur de l'illustration : Catherine Guégan
© Région Rhône-Alpes, Inventaire général du patrimoine culturel ; © Ville de Lyon
reproduction soumise à autorisation du titulaire des droits d'exploitation

Appartement du 1er étage, pièce, actuellement secrétariat, bas-relief sur le manteau de la cheminée

IVR82_20096900720NUCA
Auteur de l'illustration : Catherine Guégan
© Région Rhône-Alpes, Inventaire général du patrimoine culturel ; © Ville de Lyon
reproduction soumise à autorisation du titulaire des droits d'exploitation

Appartement du 1er étage, pièce, actuel bureau du directeur de l'Institut de Chimie Industrielle.

IVR82_20096900721NUCA
Auteur de l'illustration : Catherine Guégan
© Région Rhône-Alpes, Inventaire général du patrimoine culturel ; © Ville de Lyon
reproduction soumise à autorisation du titulaire des droits d'exploitation

Appartement du 1er étage, pièce, actuel bureau du directeur de l'Institut de Chimie Industrielle, détail du trumeau de la cheminée

IVR82_20096900722NUCA
Auteur de l'illustration : Catherine Guégan
© Région Rhône-Alpes, Inventaire général du patrimoine culturel ; © Ville de Lyon
reproduction soumise à autorisation du titulaire des droits d'exploitation

Appartement du 1er étage, pièce, actuel bureau du directeur de l'Institut de Chimie Industrielle, manteau de la cheminée

IVR82_20096900723NUCA
Auteur de l'illustration : Catherine Guégan
© Région Rhône-Alpes, Inventaire général du patrimoine culturel ; © Ville de Lyon
reproduction soumise à autorisation du titulaire des droits d'exploitation

Appartement du 1er étage, pièce, actuel bureau du directeur de l'Institut de Chimie Industrielle, détail des boiseries

IVR82_20096900724NUCA
Auteur de l'illustration : Catherine Guégan
© Région Rhône-Alpes, Inventaire général du patrimoine culturel ; © Ville de Lyon
reproduction soumise à autorisation du titulaire des droits d'exploitation

Appartement du 1er étage, pièce, actuel bureau du directeur de l'Institut de Chimie Industrielle, décor du plafond

IVR82_20096900725NUCA
Auteur de l'illustration : Catherine Guégan
© Région Rhône-Alpes, Inventaire général du patrimoine culturel ; © Ville de Lyon
reproduction soumise à autorisation du titulaire des droits d'exploitation

1er étage, salon

IVR82_20096900734NUCA
Auteur de l'illustration : Catherine Guégan
© Région Rhône-Alpes, Inventaire général du patrimoine culturel ; © Ville de Lyon
reproduction soumise à autorisation du titulaire des droits d'exploitation

1er étage, salon, boiseries et cheminée surmontée d'un miroir

IVR82_20096900735NUCA
Auteur de l'illustration : Catherine Guégan
© Région Rhône-Alpes, Inventaire général du patrimoine culturel ; © Ville de Lyon
reproduction soumise à autorisation du titulaire des droits d'exploitation

1er étage, salon, cheminée

IVR82_20096900736NUCA
Auteur de l'illustration : Catherine Guégan
© Région Rhône-Alpes, Inventaire général du patrimoine culturel ; © Ville de Lyon
reproduction soumise à autorisation du titulaire des droits d'exploitation

1er étage, salon, porte de placard

IVR82_20096900737NUCA
Auteur de l'illustration : Catherine Guégan
© Région Rhône-Alpes, Inventaire général du patrimoine culturel ; © Ville de Lyon
reproduction soumise à autorisation du titulaire des droits d'exploitation

1er étage, pièce donnant sur rue, boiseries.

IVR82_20096900847NUCA
Auteur de l'illustration : Catherine Guégan
© Région Rhône-Alpes, Inventaire général du patrimoine culturel ; © Ville de Lyon
reproduction soumise à autorisation du titulaire des droits d'exploitation

1er étage, pièce donnant sur rue, boiseries et portes.

IVR82_20096900848NUCA
Auteur de l'illustration : Catherine Guégan
© Région Rhône-Alpes, Inventaire général du patrimoine culturel ; © Ville de Lyon
reproduction soumise à autorisation du titulaire des droits d'exploitation

1er étage, pièce donnant sur rue, baie et volets.

IVR82_20096900849NUCA
Auteur de l'illustration : Catherine Guégan
© Région Rhône-Alpes, Inventaire général du patrimoine culturel ; © Ville de Lyon
reproduction soumise à autorisation du titulaire des droits d'exploitation

1er étage, pièce donnant sur rue, détail de la poignée de l'espagnolette

IVR82_20096903204NUCA
Auteur de l'illustration : Catherine Guégan
© Région Rhône-Alpes, Inventaire général du patrimoine culturel ; © Ville de Lyon
reproduction soumise à autorisation du titulaire des droits d'exploitation

1er étage, pièce donnant sur rue, détail de la serrurerie des volets intérieurs

IVR82_20096903205NUCA
Auteur de l'illustration : Catherine Guégan
© Région Rhône-Alpes, Inventaire général du patrimoine culturel ; © Ville de Lyon
reproduction soumise à autorisation du titulaire des droits d'exploitation

Palier du 3e étage ouvrant sur un couloir avec bureaux

IVR82_20096900741NUCA
Auteur de l'illustration : Catherine Guégan
© Région Rhône-Alpes, Inventaire général du patrimoine culturel ; © Ville de Lyon
reproduction soumise à autorisation du titulaire des droits d'exploitation

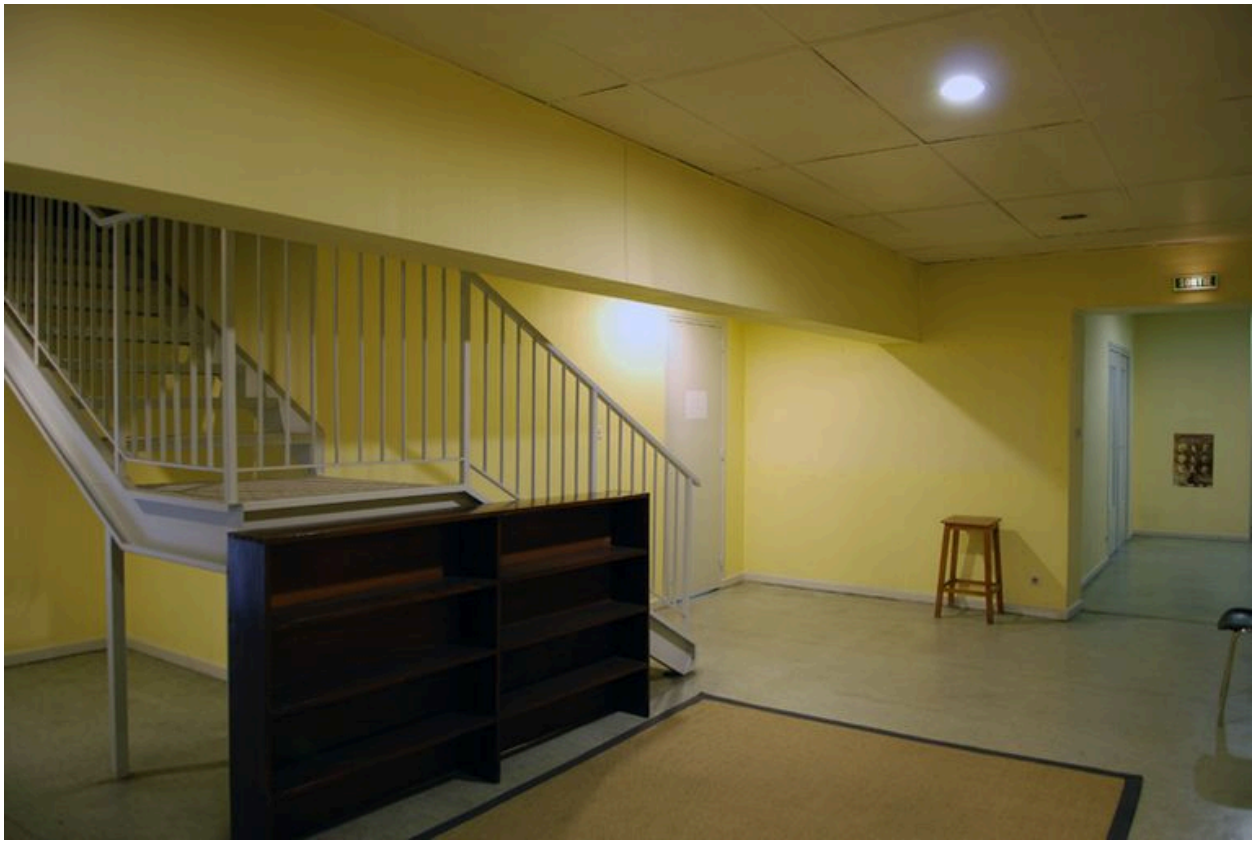

3e étage, couloir avec escalier menant aux combles

IVR82_20096900742NUCA
Auteur de l'illustration : Catherine Guégan
© Région Rhône-Alpes, Inventaire général du patrimoine culturel ; © Ville de Lyon
reproduction soumise à autorisation du titulaire des droits d'exploitation

3e étage, escalier menant aux combles

IVR82_20096900743NUCA
Auteur de l'illustration : Catherine Guégan
© Région Rhône-Alpes, Inventaire général du patrimoine culturel ; © Ville de Lyon
reproduction soumise à autorisation du titulaire des droits d'exploitation