Rhône-Alpes, Loire
Verrières-en-Forez
le Bourg

Ferme, café, actuellement maison

Références du dossier

Numéro de dossier : IA42002641
Date de l'enquête initiale : 2006
Date(s) de rédaction : 2013
Cadre de l'étude : inventaire topographique
Degré d'étude : repéré

Désignation

Dénomination : ferme, café, maison
Destinations successives : maison

Compléments de localisation

Milieu d'implantation : en village
Références cadastrales : 1986, AH, 85

Historique

Ferme construite vers 1900 (renseignement oral) qui comprend peut-être dès son origine un espace café. La partie droite du bâtiment, ancienne grange-étable a été transformée en habitation. Une carte postale ancienne pointe l'existence d'une devanture bois pour l'ancien café Rival qui a fermé en 1992 (renseignement oral), aujourd'hui une devanture existe encore en lieu et place, mais différente. Le même document iconographique signale la présence d'un enduit sur la façade principale, avec des joints horizontaux et en bas-relief, la dite façade n´a plus d´enduit. L'ancienne ferme comportait une écurie à cheval et vaches (étage de soubassement) sous la grange, transformée depuis en habitation avec ouverture de nouvelles baies.

Période(s) principale(s) : 1er quart 20e siècle
Dates : 1900 (daté par tradition orale)

Description

Bâtiment de plan rectangulaire et de type A1 : tout sous le même toit, en ligne. Deux parties distinctes en ligne : celle à droite (ancienne grange) est actuellement habitée, avec percements nouveaux à cette fin ; celle de gauche comporte une porte latérale d'accès au logis, les autres étant réservées à l'ancien commerce. La façade principale comporte aujourd'hui huit travées. La construction comprend trois niveaux : un étage de soubassement qui abritait une étable (en dessous de l'ancienne grange) ; un rez-de-chaussée et un étage carré pour les chambres. L'édifice est en moellon de granite avec des encadrements et des chaînes d'angle en pierre de taille ; les toitures à longs pans sont couvertes de tuiles creuses.

Eléments descriptifs

Matériau(x) du gros-oeuvre, mise en oeuvre et revêtement : granite ; moellon
Matériau(x) de couverture : tuile creuse
Étage(s) ou vaisseau(x) : étage de soubassement, rez-de-chaussée surélevé, 1 étage carré
Élévations extérieures : élévation à travées
Type(s) de couverture : toit à longs pans

Typologies et état de conservation

Typologies : Type A1: tout sous le même toit, en ligne Type B1: dépendances en retour d´équerre
État de conservation : remanié

Statut, intérêt et protection

Statut de la propriété : propriété privée

Références documentaires

Documents figurés

- **VERRIERES - Le Bourg / Edit. Rival. [Entrée sud-est du village de Verrières-en-Forez]. 1ère moitié VERRIERES - Le Bourg / Edit. Rival**. [Entrée sud-est du village de Verrières-en-Forez]. 1ère moitié 20e siècle. Carte postale : N&B. Coll. L. Tissier.

Illustrations

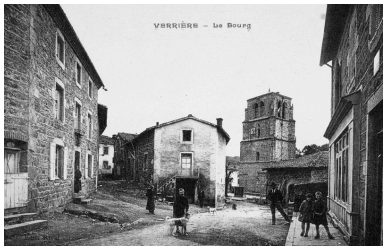

VERRIERES - Le Bourg. Carte postale, 1ère moitié 20e siècle. Phot. Eric (reproduction) Dessert, Autr. Rival (éditeur) IVR82_20054201514NUCB

Vue générale
Phot. Thierry Monnet
IVR82_20134200014NUCA

Dossiers liés

Dossiers de synthèse :
Présentation de la commune de Verrières-en-Forez (IA42001491) Verrières-en-Forez
Oeuvre(s) contenue(s) :
Oeuvre(s) en rapport :
Village de Verrières-en-Forez (IA42002628) Verrières-en-Forez

Auteur(s) du dossier : Caroline Guibaud, Thierry Monnet
Copyright(s) : © Région Rhône-Alpes, Inventaire général du patrimoine culturel ; © Conseil général de la Loire

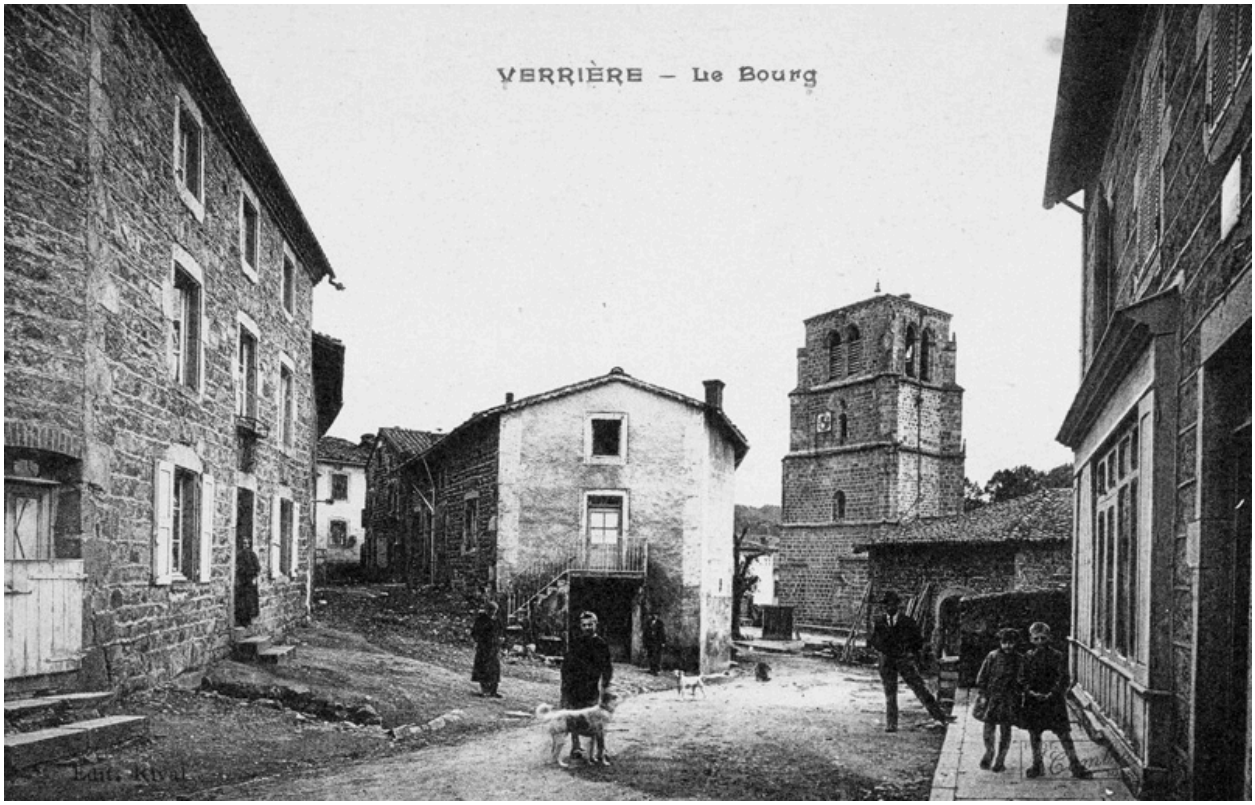

VERRIERES - Le Bourg. Carte postale, 1ère moitié 20e siècle.

Référence du document reproduit :

- **VERRIERES - Le Bourg / Edit. Rival. [Entrée sud-est du village de Verrières-en-Forez]. 1ère moitié** **VERRIERES - Le Bourg / Edit. Rival**. [Entrée sud-est du village de Verrières-en-Forez]. 1ère moitié 20e siècle. Carte postale : N&B. Coll. L. Tissier.

IVR82_20054201514NUCB
Auteur de l'illustration : Eric (reproduction) Dessert
Auteur du document reproduit : Rival (éditeur)
© Région Rhône-Alpes, Inventaire général du patrimoine culturel ; © Collection particulière
reproduction soumise à autorisation du titulaire des droits d'exploitation

Vue générale

IVR82_20134200014NUCA
Auteur de l'illustration : Thierry Monnet
Date de prise de vue : 2006
© Région Rhône-Alpes, Inventaire général du patrimoine culturel
reproduction soumise à autorisation du titulaire des droits d'exploitation