Rhône-Alpes, Rhône
Lyon 6e
215 cours Lafayette

Siège syndical de la CGT Confédération Générale du Travail et de l'Union des Syndicats Confédérés du Rhône

Références du dossier

Numéro de dossier : IA69007507
Date de l'enquête initiale : 2016
Date(s) de rédaction : 2016
Cadre de l'étude : enquête thématique régionale Patrimoine industriel
Degré d'étude : recensé

Désignation

Dénomination : siège syndical

Compléments de localisation

Milieu d'implantation : en ville
Références cadastrales : 2014, AZ, 35

Historique

Ce bâtiment est le siège syndical de l'Union des Syndicats Confédérés du Rhône de la CGT (Confédération Générale du Travail).

Période(s) principale(s) : 1ère moitié 20e siècle

Description

Bâtiment d'un étage carré avec un pignon d'angle très bien traité qui accueille l'entrée principale avec une enseigne en façade trois lettres entrelacées : C G T Union des Syndicats Confédérés du Rhône , en alignement sur le cours Lafayette.

Eléments descriptifs

Statut, intérêt et protection

Intérêt de l'œuvre : à signaler
Statut de la propriété : propriété d'un organisme professionnel

Illustrations

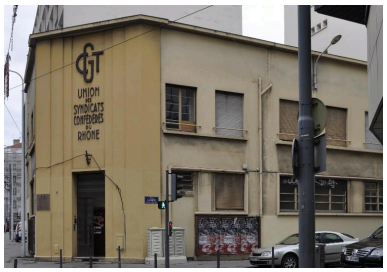

Vue prise du sud-est
Phot. Magali Delavenne
IVR82_20156902720NUCA

Vue sur les façades nord et est
Phot. Magali Delavenne
IVR82_20156902719NUCA

Vue sur la façade sud
Phot. Magali Delavenne
IVR82_20156902718NUCA

Détail de la porte
Phot. Magali Delavenne
IVR82_20156902721NUCA

Détail de l'inscription de la porte
Phot. Magali Delavenne
IVR82_20156902722NUCA

Dossiers liés

Dossiers de synthèse :
Présentation du secteur d'étude Lyon (IA69004589) Rhône-Alpes, Rhône, Lyon
Présentation et synthèse du patrimoine industriel de la ville de Lyon (IA69001377) Rhône-Alpes, Rhône, Lyon
Oeuvre(s) contenue(s) :

Auteur(s) du dossier : Anouck Luquet, Magali Delavenne, Nadine Halitim-Dubois
Copyright(s) : © Région Rhône-Alpes, Inventaire général du patrimoine culturel ; © Ville de Lyon

Vue prise du sud-est

IVR82_20156902720NUCA
Auteur de l'illustration : Magali Delavenne
© Région Rhône-Alpes, Inventaire général du patrimoine culturel ; © Ville de Lyon
reproduction soumise à autorisation du titulaire des droits d'exploitation

Vue sur les façades nord et est

IVR82_20156902719NUCA
Auteur de l'illustration : Magali Delavenne
© Région Rhône-Alpes, Inventaire général du patrimoine culturel ; © Ville de Lyon
reproduction soumise à autorisation du titulaire des droits d'exploitation

Vue sur la façade sud

IVR82_20156902718NUCA
Auteur de l'illustration : Magali Delavenne
© Région Rhône-Alpes, Inventaire général du patrimoine culturel ; © Ville de Lyon
reproduction soumise à autorisation du titulaire des droits d'exploitation

Détail de la porte

IVR82_20156902721NUCA
Auteur de l'illustration : Magali Delavenne
© Région Rhône-Alpes, Inventaire général du patrimoine culturel ; © Ville de Lyon
reproduction soumise à autorisation du titulaire des droits d'exploitation

Détail de l'inscription de la porte

IVR82_20156902722NUCA
Auteur de l'illustration : Magali Delavenne
© Région Rhône-Alpes, Inventaire général du patrimoine culturel ; © Ville de Lyon
reproduction soumise à autorisation du titulaire des droits d'exploitation