Lyon 7e
la Guillotière
20 grande rue de la Guillotière

Immeuble

Références du dossier

Numéro de dossier : IA69005025
Date de l'enquête initiale : 2002
Date(s) de rédaction : 2002
Cadre de l'étude : inventaire topographique Inventaire de la Ville de Lyon
Degré d'étude : repéré

Désignation

Dénomination : immeuble
Parties constituantes non étudiées : boutique, cour

Compléments de localisation

Milieu d'implantation : en ville
Références cadastrales : 1824. H 19; 1999 AC 144

Historique

En 1825, maison et cour appartenant au marchand de chevaux Claude Barre. En 1932, siège de la pharmacie de l'Union mutualiste du Rhône (MAYNARD).

Période(s) principale(s) : 17e siècle

Description

Cet immeuble était peut - être une maison à l'origine. La façade comporte une travée et une entrée latérale au - dessus de laquelle se trouve un fer à cheval (ancienne enseigne du marchand de chevaux ou d'un maréchal-ferrant). Dans l'entrée on remarque un mur constitué par trois assises en grand appareil de pierres coquillées équaries, tenues par des agraffes en métal, et au- dessus, plusieurs assises de briques avec des pans de bois. L'escalier perpendiculaire à la façade a deux volées et un mur d'échiffre ouvert. La cage, ouverte également, donne sur la cour située à l'arrière de l'édifice et qui a été transformée en terrasse ; en 1970, il y avait encore un puits, une pompe et un bassin dans la cour. La façade ne comporte aucun décor.

Eléments descriptifs

Étage(s) ou vaisseau(x) : 3 étages carrés
Escaliers : escalier demi-hors-oeuvre : escalier tournant à retours sans jour

Typologies et état de conservation

Typologies : immeuble sur rue avec cour à l'arrière ; immeuble à un corps de bâtiment
État de conservation : restauré

Statut, intérêt et protection

Un magasin de tissus africains "Bibi Textile" occupe le rez-de-chaussée de l'immeuble

Statut de la propriété : propriété privée

Références documentaires

Bibliographie

- **MAYNARD, Louis. Dictionnaire de Lyonnaiseries. Les Hommes - Le Sol - Les Rues. 1932**
  MAYNARD, Louis. **Dictionnaire de Lyonnaiseries. Les Hommes - Le Sol - Les Rues. Histoires et Légendes**. Lyon : Chez l'auteur, 1932. 4 tomes, 385 p., 400 p., 399 p., 369 p. ; 28 cm
  p. 319

Périodiques

- **BAZIN G. La Grande rue de la Guillotière. Rive gauche**
  BAZIN, Georges. **La Grande rue de la Guillotière**. *Rive gauche*
  n° 34, octobre 1970, p. 22

Illustrations

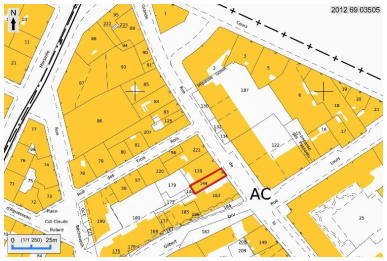

Plan masse et de situation,
extrait de http://cadastre.gouv.fr
Dess. André Céréza
IVR82_20126903505NUDA

Vue générale
IVR82_20026902791NUCA

Porte d'entrée : fer à
cheval cloué au-dessus
IVR82_20026902792NUCA

Elévation postérieure
IVR82_20026902833NUCA

Vue d'une partie de la cour
depuis l'escalier du 18
Grande rue de la Guillotière
Phot. Maryannick Chalabi
IVR82_20026902854NUCA

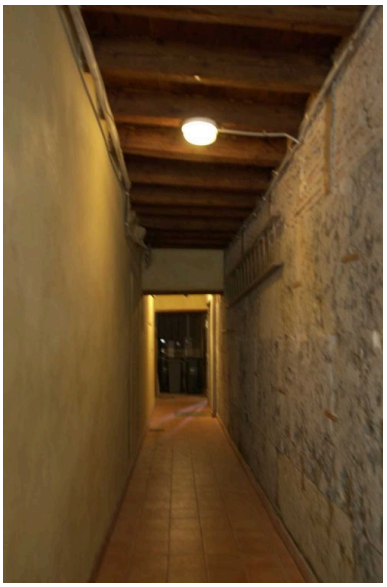

Vestibule d'entrée
IVR82_20026902793NUCA

Détail des murs du vestibule
IVR82_20026902794NUCA

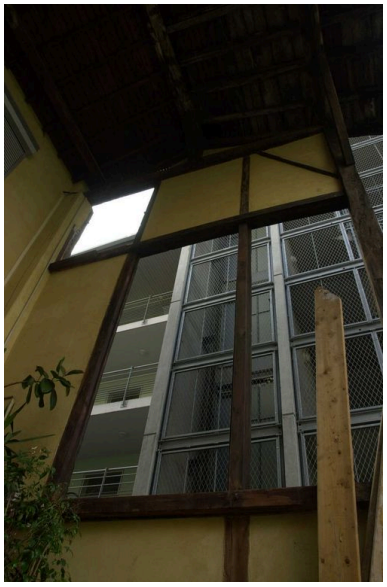

Mur de la cage d'escalier
ouverte sur la cour
IVR82_20026902795NUCA

Détail du mur-noyau
ajouré de l'escalier
IVR82_20026902796NUCA

Dossiers liés

Dossiers de synthèse :
Présentation du secteur d'étude Lyon Guillotière (IA69005009) Rhône-Alpes, Rhône, Lyon 7e, la Guillotière
Immeubles du secteur d'étude La Guillotière (IA69005010) Lyon 7e, la Guillotière
Oeuvre(s) contenue(s) :
Oeuvre(s) en rapport :
Grande rue de la Guillotière (IA69005036) Rhône-Alpes, Rhône, Lyon 7e, la Guillotière, grande rue de la Guillotière

Auteur(s) du dossier : Maryannick Chalabi, Marie-Cécile Mandon, Coralie Belleville, Véronique Belle
Copyright(s) : © Région Rhône-Alpes, Inventaire général du patrimoine culturel ; © Ville de Lyon

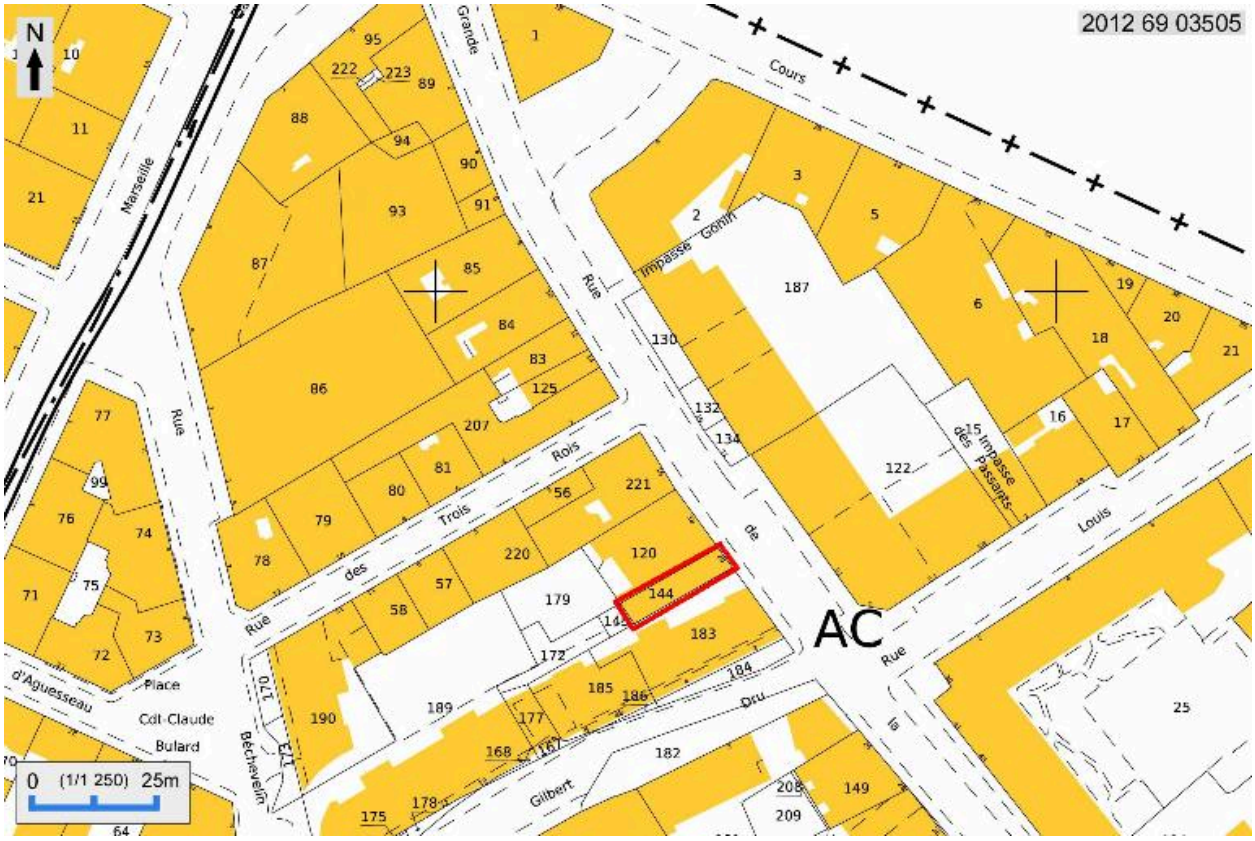

Plan masse et de situation, extrait de http://cadastre.gouv.fr

IVR82_20126903505NUDA
Auteur de l'illustration : André Céréza
Technique de relevé : reprise de fond ; Échelle : 1:1250
© Région Rhône-Alpes, Inventaire général du patrimoine culturel ; © Ministère des finances, CIDF, Service du cadastre
reproduction soumise à autorisation du titulaire des droits d'exploitation

Vue générale

IVR82_20026902791NUCA
© Région Rhône-Alpes, Inventaire général du patrimoine culturel ; © Ville de Lyon
reproduction soumise à autorisation du titulaire des droits d'exploitation

Porte d'entrée : fer à cheval cloué au-dessus

IVR82_20026902792NUCA
© Région Rhône-Alpes, Inventaire général du patrimoine culturel ; © Ville de Lyon
reproduction soumise à autorisation du titulaire des droits d'exploitation

Elévation postérieure

IVR82_20026902833NUCA
© Région Rhône-Alpes, Inventaire général du patrimoine culturel ; © Ville de Lyon
reproduction soumise à autorisation du titulaire des droits d'exploitation

Vue d'une partie de la cour depuis l'escalier du 18 Grande rue de la Guillotière

IVR82_20026902854NUCA
Auteur de l'illustration : Maryannick Chalabi
© Région Rhône-Alpes, Inventaire général du patrimoine culturel ; © Ville de Lyon
reproduction soumise à autorisation du titulaire des droits d'exploitation

Vestibule d'entrée

IVR82_20026902793NUCA
© Région Rhône-Alpes, Inventaire général du patrimoine culturel ; © Ville de Lyon
reproduction soumise à autorisation du titulaire des droits d'exploitation

Détail des murs du vestibule

IVR82_20026902794NUCA
© Région Rhône-Alpes, Inventaire général du patrimoine culturel ; © Ville de Lyon
reproduction soumise à autorisation du titulaire des droits d'exploitation

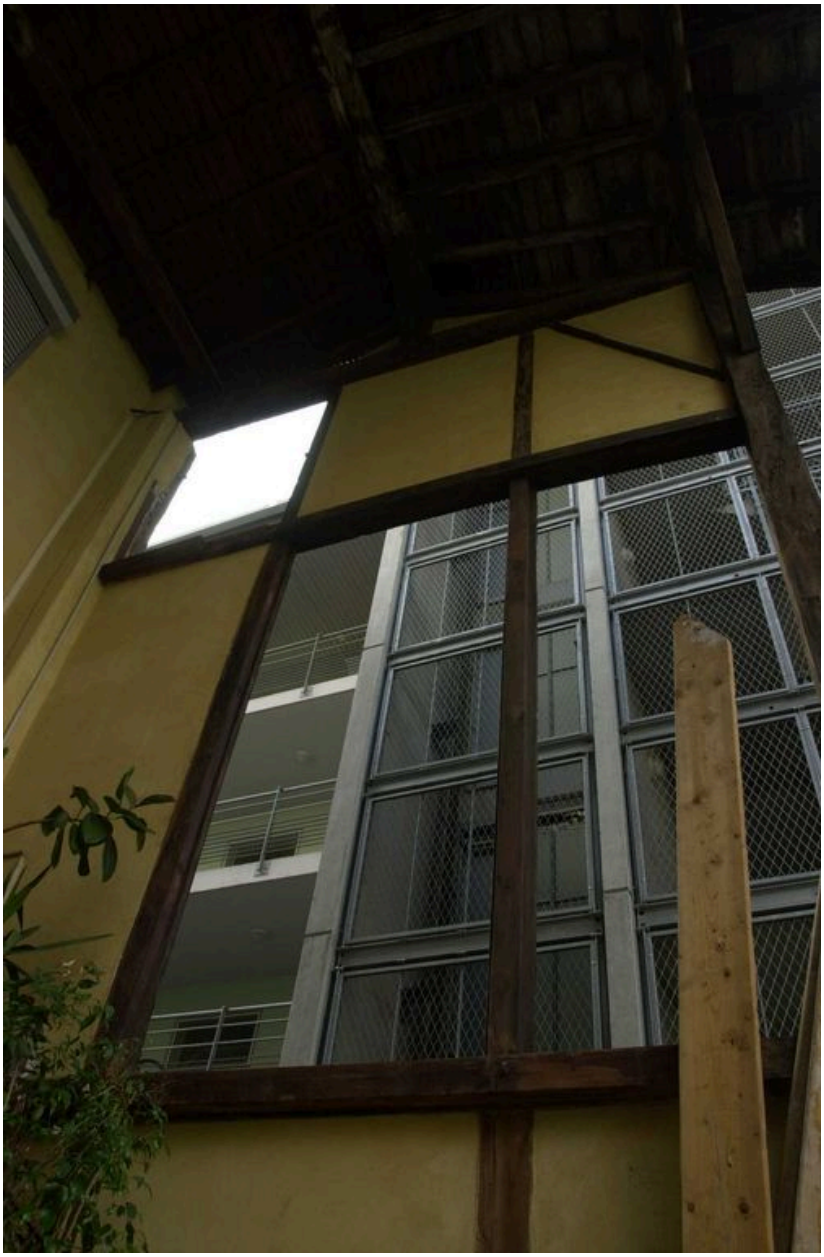

Mur de la cage d'escalier ouverte sur la cour

IVR82_20026902795NUCA
© Région Rhône-Alpes, Inventaire général du patrimoine culturel ; © Ville de Lyon
reproduction soumise à autorisation du titulaire des droits d'exploitation

Détail du mur-noyau ajouré de l'escalier

IVR82_20026902796NUCA
© Région Rhône-Alpes, Inventaire général du patrimoine culturel ; © Ville de Lyon
reproduction soumise à autorisation du titulaire des droits d'exploitation