



Lyon 7e
la Guillotière
51-53 rue Domer , 19 rue Tourville

Ensemble de trois maisons dit Villa Jouveau

Références du dossier

Numéro de dossier : IA69006988
Date de l'enquête initiale : 2008
Date(s) de rédaction : 2013
Cadre de l'étude : inventaire topographique Inventaire de la Ville de Lyon
Degré d'étude : repéré

Désignation

Dénomination : maison
Appellation : Villa Jouveau
Parties constituantes non étudiées : cour

Compléments de localisation

Milieu d'implantation : en ville
Références cadastrales : 1999, BH, 4,5,6

Historique

L'état actuel des façades est sans rapport avec le projet de l'architecte (AC Lyon, 1097 WP 578) : les éléments décoratifs de style Art nouveau ne semblent pas avoir été réalisés : seul le décor de céramique, vernissée ou non) est présent.

Période(s) principale(s) : limite 19e siècle 20e siècle
Auteur(s) de l'oeuvre : Joseph Lacombe (architecte, attribution par source)

Description

Ensemble de trois maisons sur deux niveaux d'élévation à l'angle des rues Domer et Tourville. A COMPLETER

Éléments descriptifs

Typologies et état de conservation

Typologies : trois corps de bâtiment en U
État de conservation : bon état, remanié

Décor

Techniques : céramique
Représentations : ornement géométrique

Statut, intérêt et protection

Intérieur non vu
Statut de la propriété : propriété privée

Références documentaires

Documents d'archive

- **AC Lyon. 1097 W 578. Hygiène de l'habitat : Immeubles Insalubres. Travaux d'office : fichier**
AC Lyon. 1097 W 578. Hygiène de l'habitat : Immeubles Insalubres. Travaux d'office : fichier sanitaire
du 7e arrondissement, rue Tourville n°17 à 24 ; rue des Trois-Pierres n°3 à 10, 1922-1986

Documents figurés

- **Villa de Monsieur Jouveau à Lyon rue Tourville. N°1. Façades et coupe. /Joseph Lacombe**
Villa de Monsieur Jouveau à Lyon rue Tourville. N°1. Façades et coupe. /Joseph Lacombe architecte-
ingénieur. Dess. (AC Lyon, 1097 WP 578)
- **Villa de Monsieur Jouveau à Lyon rue Tourville. N°1. Plan du rez-de-chaussée /Joseph Lacombe**
Villa de Monsieur Jouveau à Lyon rue Tourville. N°1. Plan du rez-de-chaussée /Joseph Lacombe
architecte-ingénieur. Dess. (AC Lyon, 1097 WP 578)
- **Villa de Monsieur Jouveau à Lyon rue Tourville. N°1. Plan du 1er étage /Joseph Lacombe**
Villa de Monsieur Jouveau à Lyon rue Tourville. N°1. Plan du 1er étage /Joseph Lacombe architecte-
ingénieur. Dess. (AC Lyon, 1097 WP 578)
- **Villa de Monsieur Jouveau à Lyon angle rue Tourville et rue Domer. N°2. Développement de trois**
Villa de Monsieur Jouveau à Lyon angle rue Tourville et rue Domer. N°2. Développement de trois
façades rues Domer et Tourville /Joseph Lacombe architecte-ingénieur. Dess. (AC Lyon, 1097 WP 578)
- **Villa de Monsieur Jouveau à Lyon angle rue Tourville et rue Domer. N°2. Plan du rez-de-chaussée**
Villa de Monsieur Jouveau à Lyon angle rue Tourville et rue Domer. N°2. Plan du rez-de-chaussée /
Joseph Lacombe architecte-ingénieur. Dess. (AC Lyon, 1097 WP 578)
- **Villa de Monsieur Jouveau à Lyon angle rue Tourville et rue Domer. N°2. Plan du 1er étage /Joseph**
Villa de Monsieur Jouveau à Lyon angle rue Tourville et rue Domer. N°2. Plan du 1er étage /Joseph
Lacombe architecte-ingénieur. Dess. (AC Lyon, 1097 WP 578)
- **Villa de Monsieur Jouveau à Lyon rue Domer. N°3. Façades et coupe /Joseph Lacombe**
Villa de Monsieur Jouveau à Lyon rue Domer. N°3. Façades et coupe /Joseph Lacombe architecte-
ingénieur. Dess. (AC Lyon, 1097 WP 578)
- **Villa de Monsieur Jouveau à Lyon rue Domer. N°3. Plan du rez-de-chaussée /Joseph Lacombe**
Villa de Monsieur Jouveau à Lyon rue Domer. N°3. Plan du rez-de-chaussée /Joseph Lacombe architecte-
ingénieur. Dess. (AC Lyon, 1097 WP 578)
- **Villa de Monsieur Jouveau à Lyon rue Domer. N°3. Plan du 1er étage /Joseph Lacombe**
Villa de Monsieur Jouveau à Lyon rue Domer. N°3. Plan du 1er étage /Joseph Lacombe architecte-
ingénieur. Dess. (AC Lyon, 1097 WP 578)

Illustrations

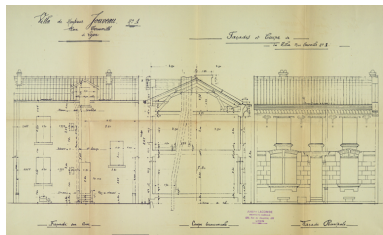

Villa de Monsieur Jouveau à Lyon rue Tourville. N°1. Façades et coupe / Joseph Lacombe architecte-ingénieur. Dess. (AC Lyon, 1097 WP 578) IVR82_20136900977NUCA

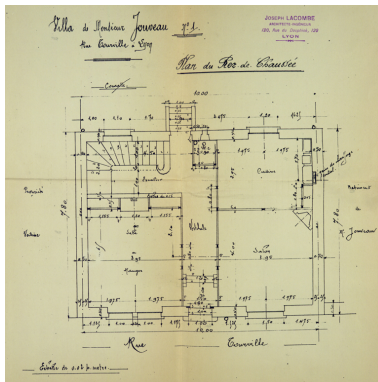

Villa de Monsieur Jouveau à Lyon rue Tourville. N°1. Plan du rez-de-chaussée / Joseph Lacombe architecte-ingénieur. Dess. (AC Lyon, 1097 WP 578) IVR82_20136900979NUCA

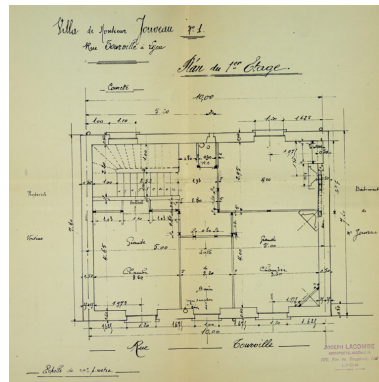

Villa de Monsieur Jouveau à Lyon rue Tourville. N°1. Plan du 1er étage / Joseph Lacombe architecte-ingénieur. Dess. (AC Lyon, 1097 WP 578) IVR82_20136900978NUCA

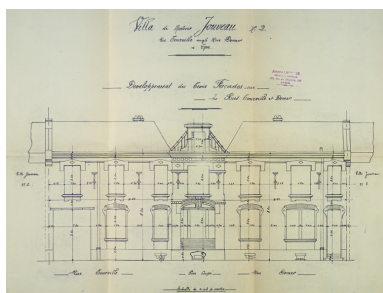

Villa de Monsieur Jouveau à Lyon angle rue Domer et rue Tourville. N°2. Développement des trois façades / Joseph Lacombe architecte-ingénieur. Dess. (AC Lyon, 1097 WP 578) IVR82_20136900984NUCA

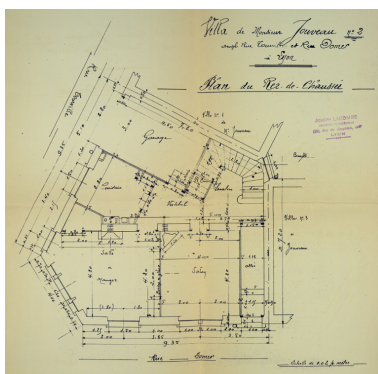

Villa de Monsieur Jouveau à Lyon angle rue Domer et rue Tourville. N°2. Plan du rez-de-chaussée / Joseph Lacombe architecte-ingénieur. Dess. (AC Lyon, 1097 WP 578) IVR82_20136900981NUCA

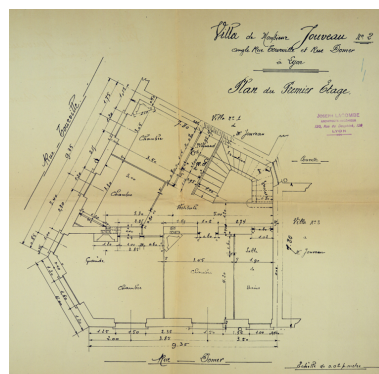

Villa de Monsieur Jouveau à Lyon angle rue Domer et rue Tourville. N°2. Plan du 1er étage / Joseph Lacombe architecte-ingénieur. Dess. (AC Lyon, 1097 WP 578) IVR82_20136900980NUCA

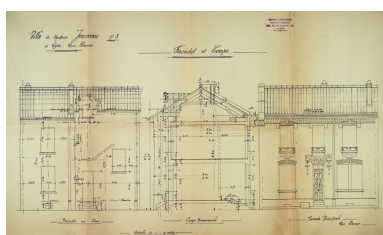

Villa de Monsieur Jouveau à Lyon rue Domer N°3. Façades et coupe / Joseph Lacombe architecte-ingénieur. Dess. (AC Lyon, 1097 WP 578) IVR82_20136900976NUCA

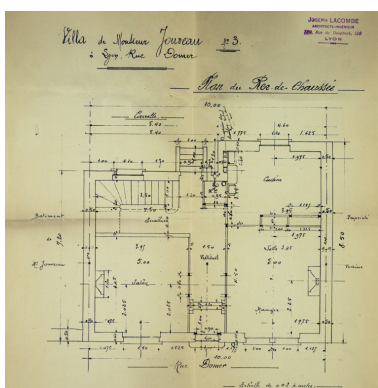

Villa de Monsieur Jouveau à Lyon rue Domer N°3. Plan du rez-de-chaussée / Joseph Lacombe architecte-ingénieur. Dess. (AC Lyon, 1097 WP 578) IVR82_20136900983NUCA

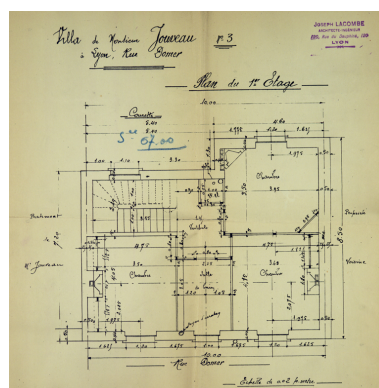

Villa de Monsieur Jouveau à Lyon rue Domer N°3. Plan du 1er étage / Joseph Lacombe architecte-ingénieur. Dess. (AC Lyon, 1097 WP 578) IVR82_20136900982NUCA



Vue générale
Phot. Eric Dessert
IVR82_20136901671NUCA



Elévation antérieure de la
maison 19 rue Tourville
Phot. Eric Dessert
IVR82_20136901673NUCA



Détail du décor céramique, maison
angle rue Tourville et Domer
Phot. Eric Dessert
IVR82_20136901672NUCA

Dossiers liés

Dossiers de synthèse :

Présentation du secteur d'étude Lyon Guillotière (IA69005009) Rhône-Alpes, Rhône, Lyon 7e, la Guillotière
Immeubles du secteur d'étude La Guillotière (IA69005010) Lyon 7e, la Guillotière

Oeuvre(s) contenue(s) :

Oeuvre(s) en rapport :

Rue : rue Domer (IA69006775) Rhône-Alpes, Rhône, Lyon 7e, la Guillotière
Rue Tourville (IA69007554) Rhône-Alpes, Rhône, Lyon 7e, la Guillotière

Auteur(s) du dossier : Catherine Guégan, Maryannick Chalabi

Copyright(s) : © Région Rhône-Alpes, Inventaire général du patrimoine culturel ; © Ville de Lyon

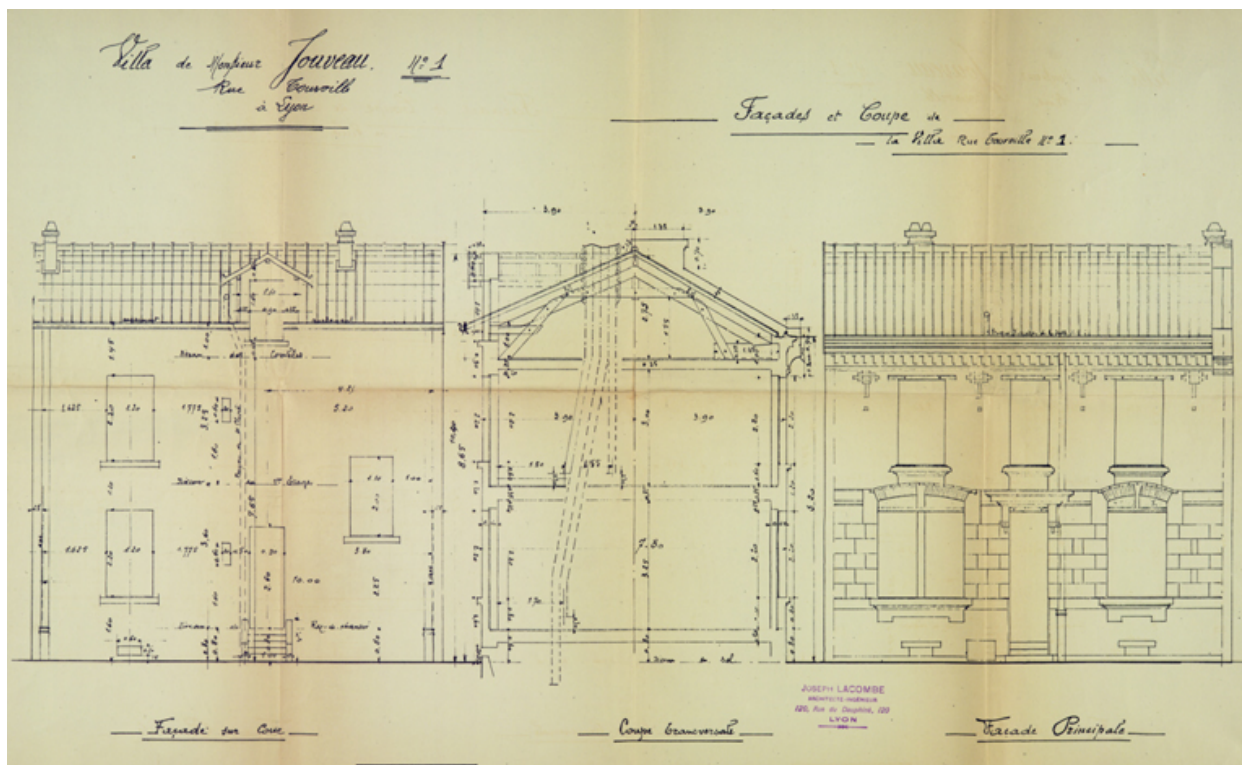

Villa de Monsieur Jouveau à Lyon rue Tourville. N°1. Façades et coupe /Joseph Lacombe architecte-ingénieur. Dess. (AC Lyon, 1097 WP 578)

Référence du document reproduit :

- **Villa de Monsieur Jouveau à Lyon rue Tourville. N°1. Façades et coupe. /Joseph Lacombe**
Villa de Monsieur Jouveau à Lyon rue Tourville. N°1. Façades et coupe. /Joseph Lacombe architecte-ingénieur. Dess. (AC Lyon, 1097 WP 578)

IVR82_20136900977NUCA

Date de prise de vue : 2008

Échelle : 1/50

© Archives municipales de Lyon

reproduction soumise à autorisation du titulaire des droits d'exploitation

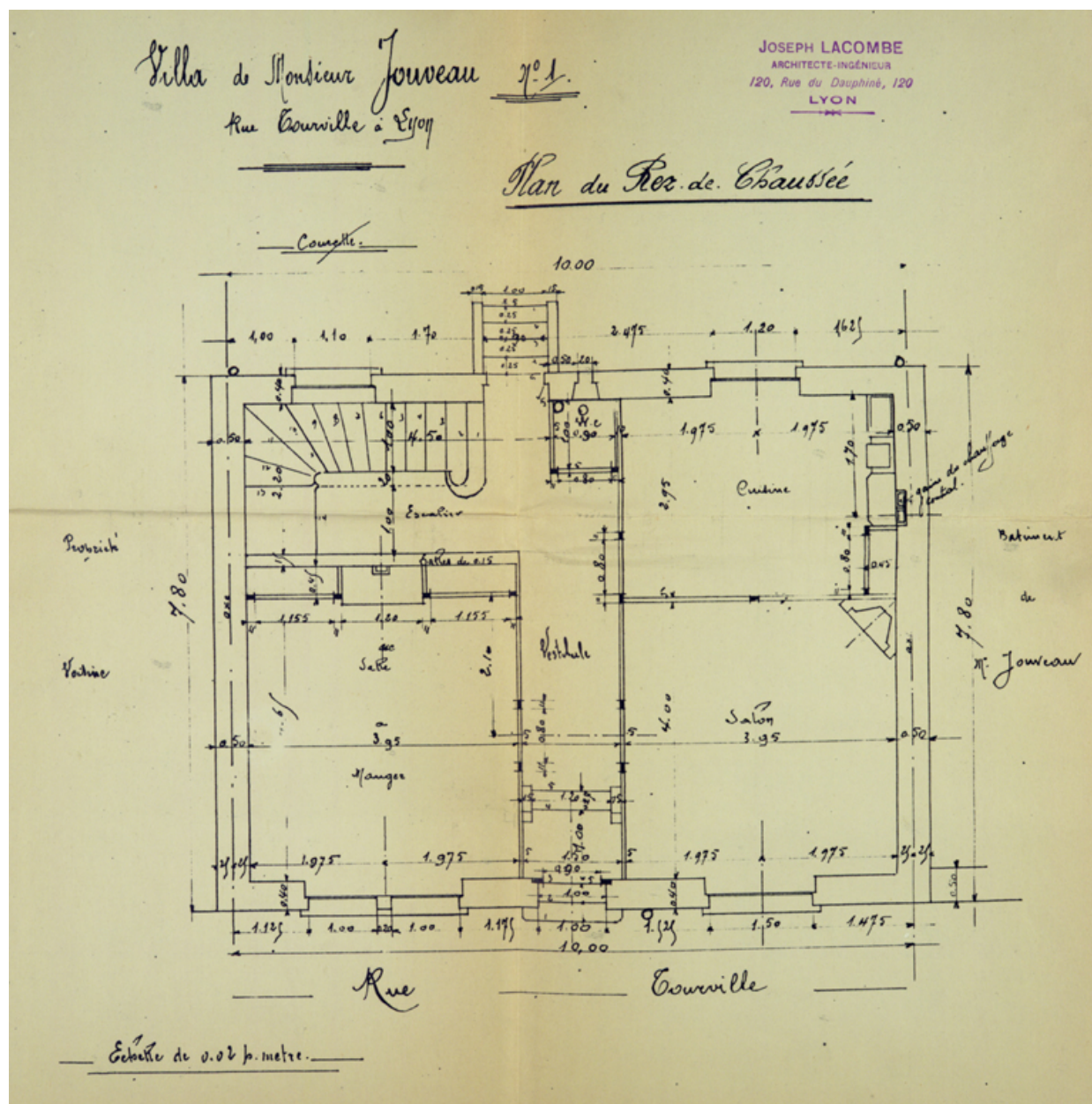

Villa de Monsieur Jouveau à Lyon rue Tourville. N°1. Plan du rez-de-chaussée /Joseph Lacombe architecte-ingénieur. Dess. (AC Lyon, 1097 WP 578)

Référence du document reproduit :

- **Villa de Monsieur Jouveau à Lyon rue Tourville. N°1. Plan du rez-de-chaussée /Joseph Lacombe**
Villa de Monsieur Jouveau à Lyon rue Tourville. N°1. Plan du rez-de-chaussée /Joseph Lacombe
architecte-ingénieur. Dess. (AC Lyon, 1097 WP 578)

IVR82_20136900979NUCA

Date de prise de vue : 2008

Échelle : 1/50

© Archives municipales de Lyon

reproduction soumise à autorisation du titulaire des droits d'exploitation

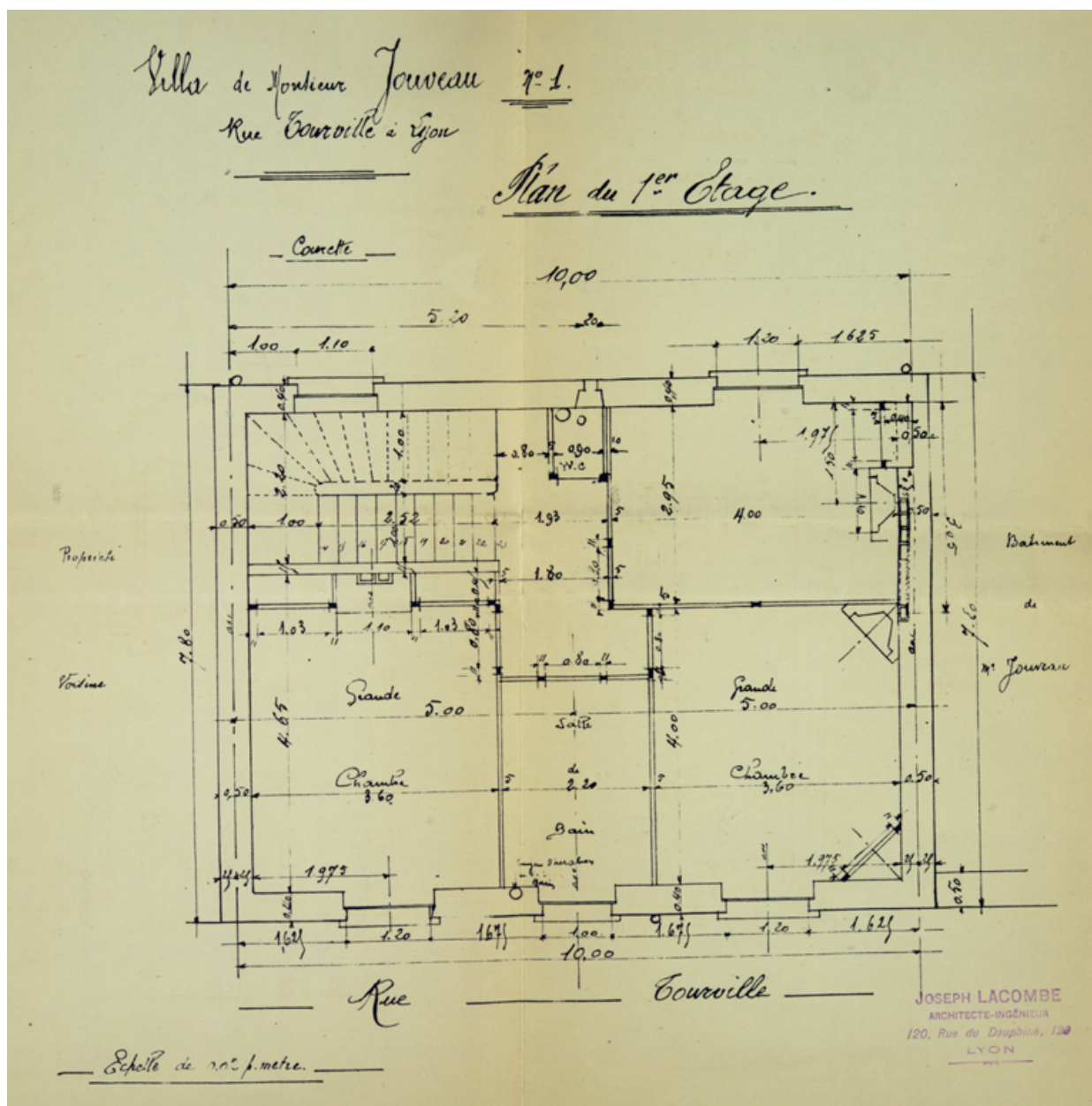

Villa de Monsieur Jouveau à Lyon rue Tourville. N°1. Plan du 1er étage /Joseph Lacombe architecte-ingénieur. Dess. (AC Lyon, 1097 WP 578)

Référence du document reproduit :

- Villa de Monsieur Jouveau à Lyon rue Tourville. N°1. Plan du 1er étage /Joseph Lacombe
Villa de Monsieur Jouveau à Lyon rue Tourville. N°1. Plan du 1er étage /Joseph Lacombe architecte-
ingénieur. Dess. (AC Lyon, 1097 WP 578)

IVR82_20136900978NUCA

Date de prise de vue : 2008

Échelle : 1/50

© Archives municipales de Lyon

reproduction soumise à autorisation du titulaire des droits d'exploitation

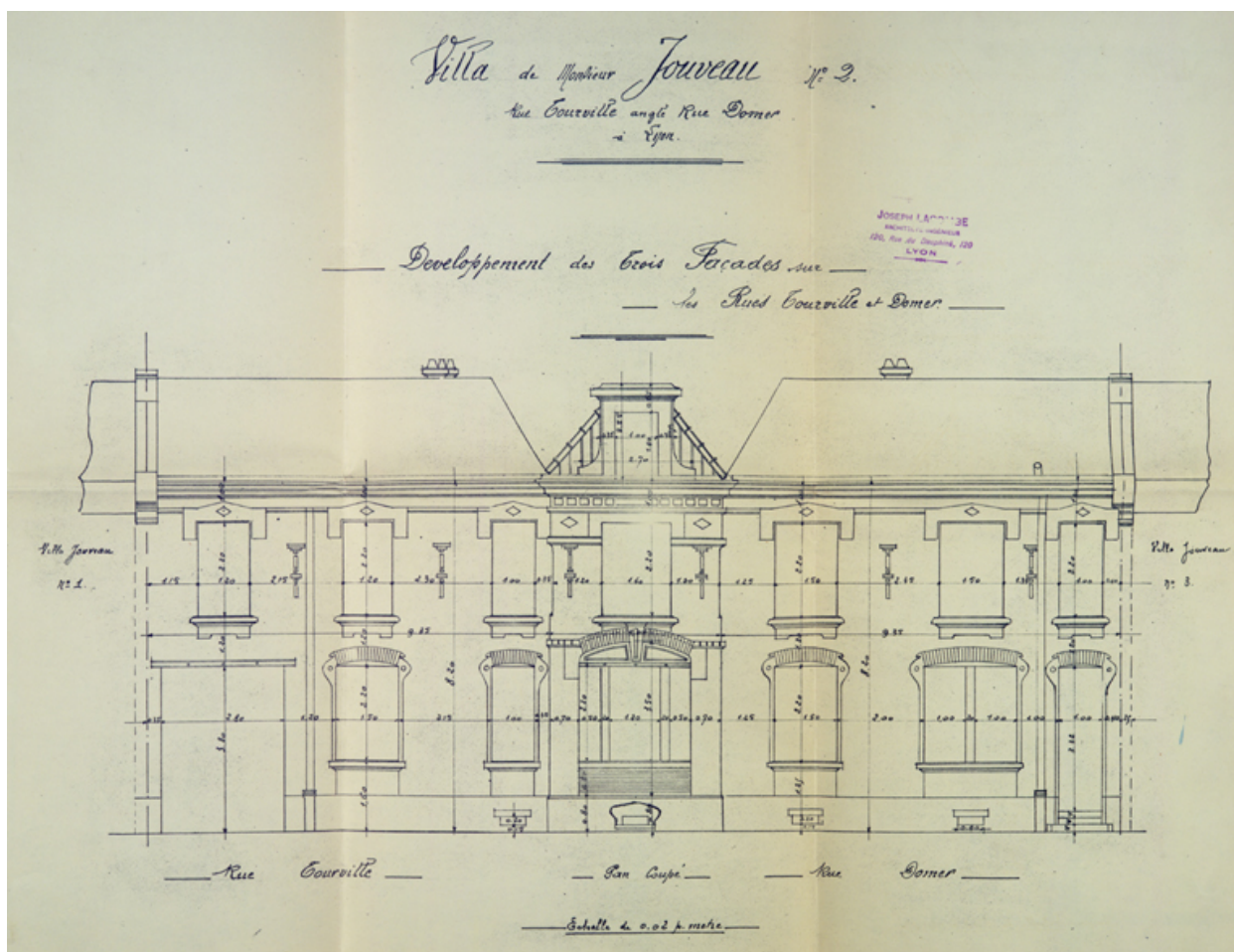

Villa de Monsieur Jouveau à Lyon angle rue Domer et rue Tourville. N°2. Développement des trois façades/Joseph Lacombe architecte-ingénieur. Dess. (AC Lyon, 1097 WP 578)

Référence du document reproduit :

- Villa de Monsieur Jouveau à Lyon angle rue Tourville et rue Domer. N°2. Développement de trois façades /Joseph Lacombe architecte-ingénieur. Dess. (AC Lyon, 1097 WP 578)

IVR82_20136900984NUCA

Date de prise de vue : 2008

Échelle : 1/50

© Archives municipales de Lyon

reproduction soumise à autorisation du titulaire des droits d'exploitation

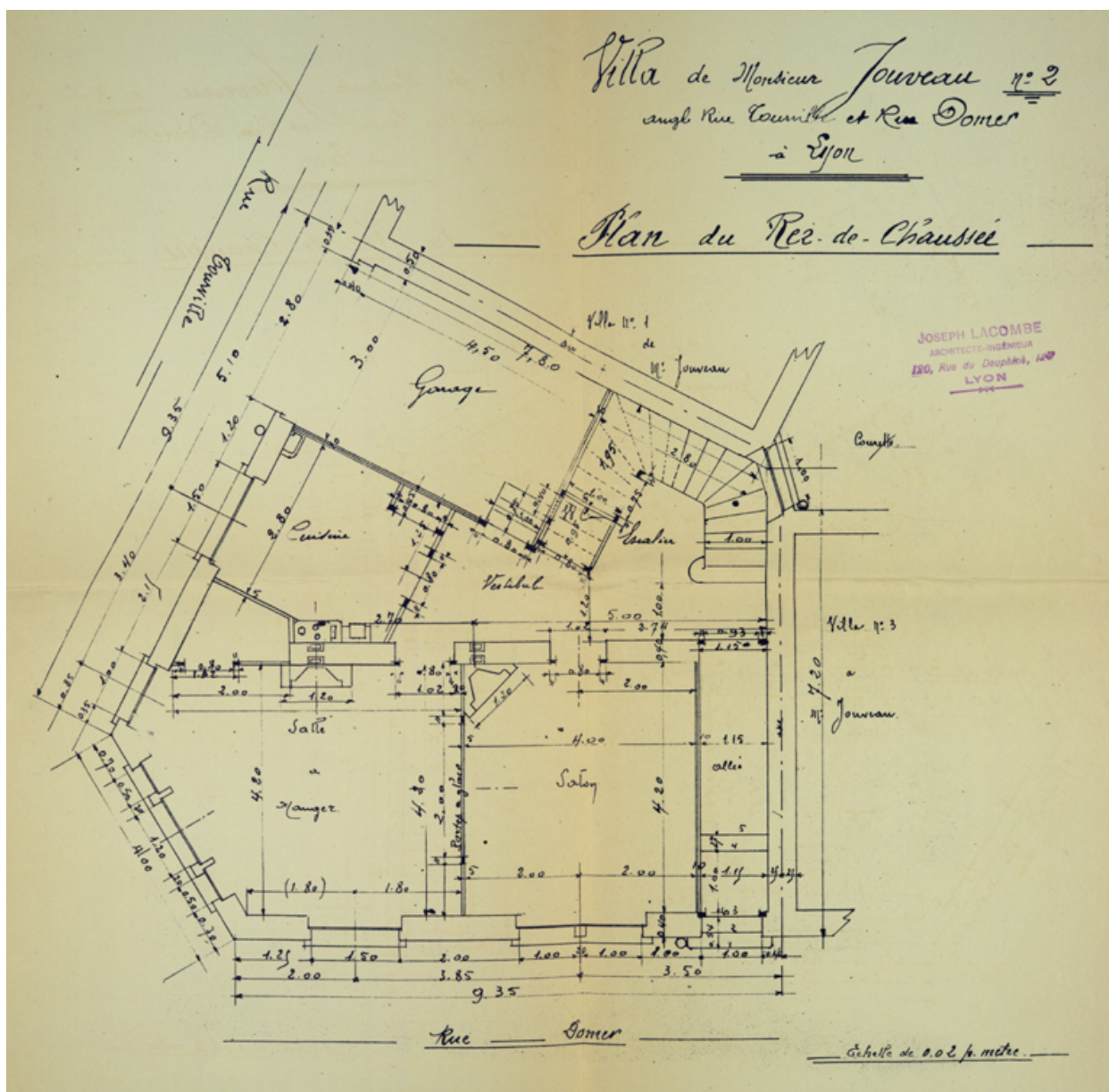

Villa de Monsieur Jouveau à Lyon angle rue Domer et rue Tourville. N°2. Plan du rez-de-chaussée /Joseph Lacombe architecte-ingénieur. Dess. (AC Lyon, 1097 WP 578)

Référence du document reproduit :

- **Villa de Monsieur Jouveau à Lyon angle rue Tourville et rue Domer. N°2. Plan du rez-de-chaussée**
Villa de Monsieur Jouveau à Lyon angle rue Tourville et rue Domer. N°2. Plan du rez-de-chaussée /
Joseph Lacombe architecte-ingénieur. Dess. (AC Lyon, 1097 WP 578)

IVR82_20136900981NUCA

Date de prise de vue : 2008

Échelle : 1/50

© Archives municipales de Lyon

reproduction soumise à autorisation du titulaire des droits d'exploitation

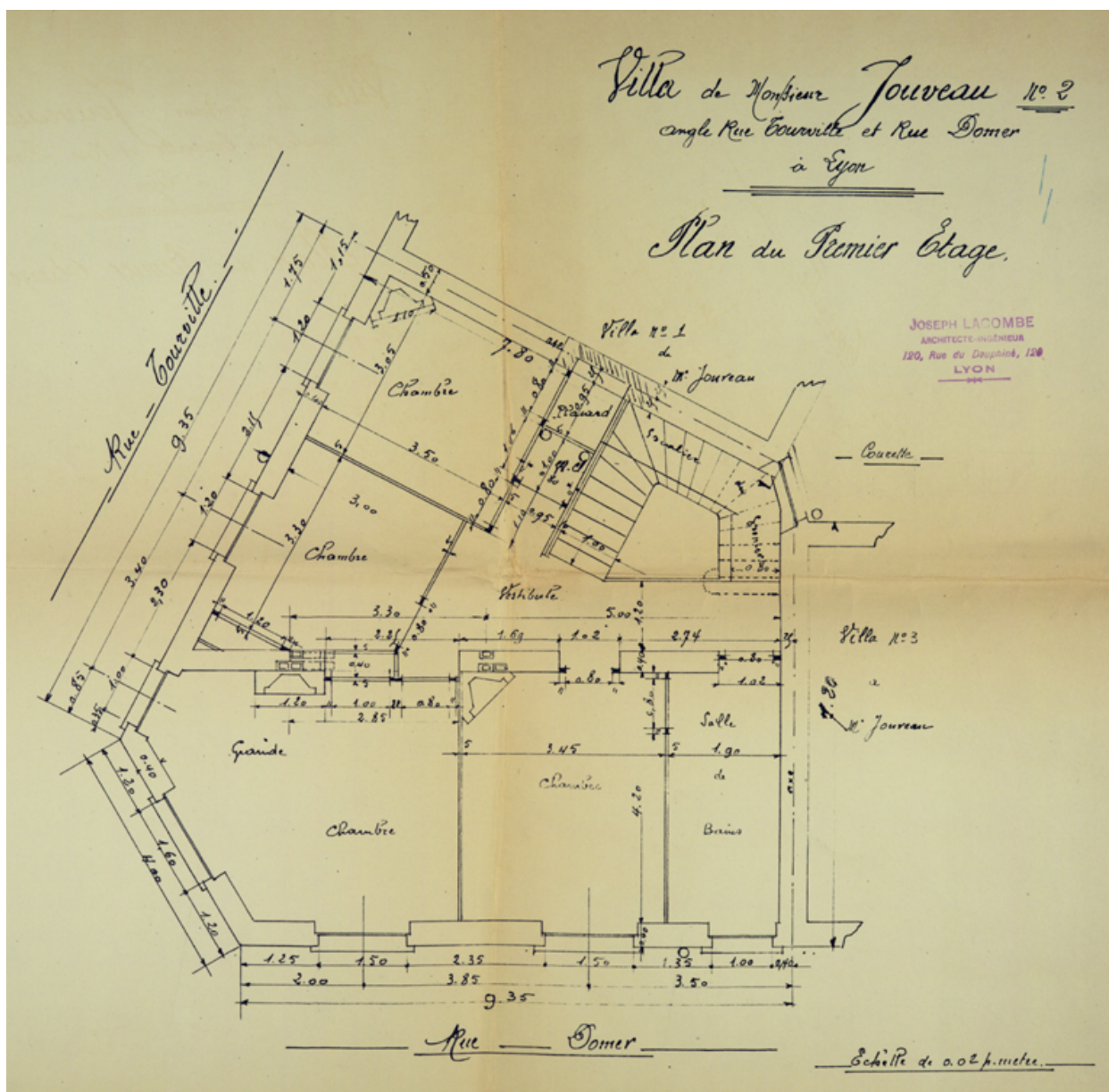

Villa de Monsieur Jouveau à Lyon angle rue Domer et rue Tourville. N°2. Plan du 1er étage /Joseph Lacombe architecte-ingénieur. Dess. (AC Lyon, 1097 WP 578)

Référence du document reproduit :

- **Villa de Monsieur Jouveau à Lyon angle rue Tourville et rue Domer. N°2. Plan du 1er étage /Joseph Lacombe architecte-ingénieur. Dess. (AC Lyon, 1097 WP 578)**

IVR82_20136900980NUCA

Date de prise de vue : 2008

Échelle : 1/50

© Archives municipales de Lyon

reproduction soumise à autorisation du titulaire des droits d'exploitation

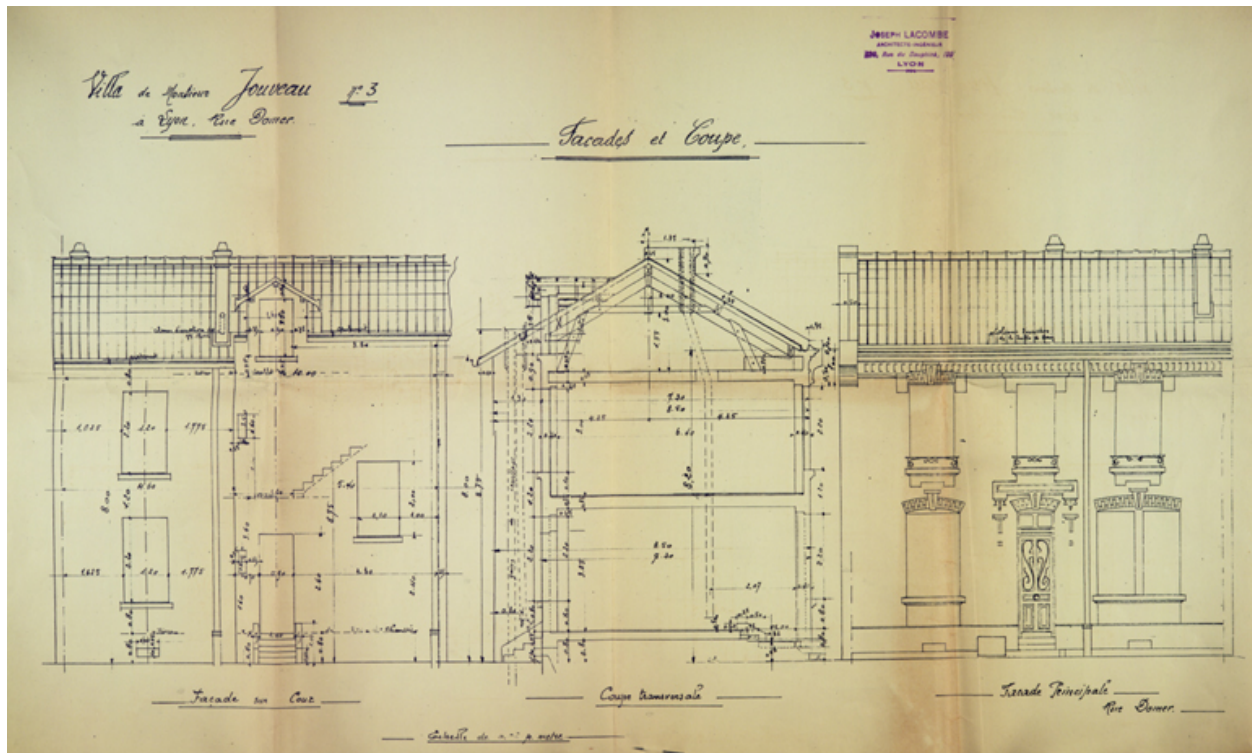

Villa de Monsieur Jouveau à Lyon rue Domer N°3. Façades et coupe /Joseph Lacombe architecte-ingénieur. Dess. (AC Lyon, 1097 WP 578)

Référence du document reproduit :

- **Villa de Monsieur Jouveau à Lyon rue Domer. N°3. Façades et coupe /Joseph Lacombe**
Villa de Monsieur Jouveau à Lyon rue Domer. N°3. Façades et coupe /Joseph Lacombe architecte-ingénieur. Dess. (AC Lyon, 1097 WP 578)

IVR82_20136900976NUCA

Date de prise de vue : 2008

Échelle : 1/50

© Archives municipales de Lyon

reproduction soumise à autorisation du titulaire des droits d'exploitation

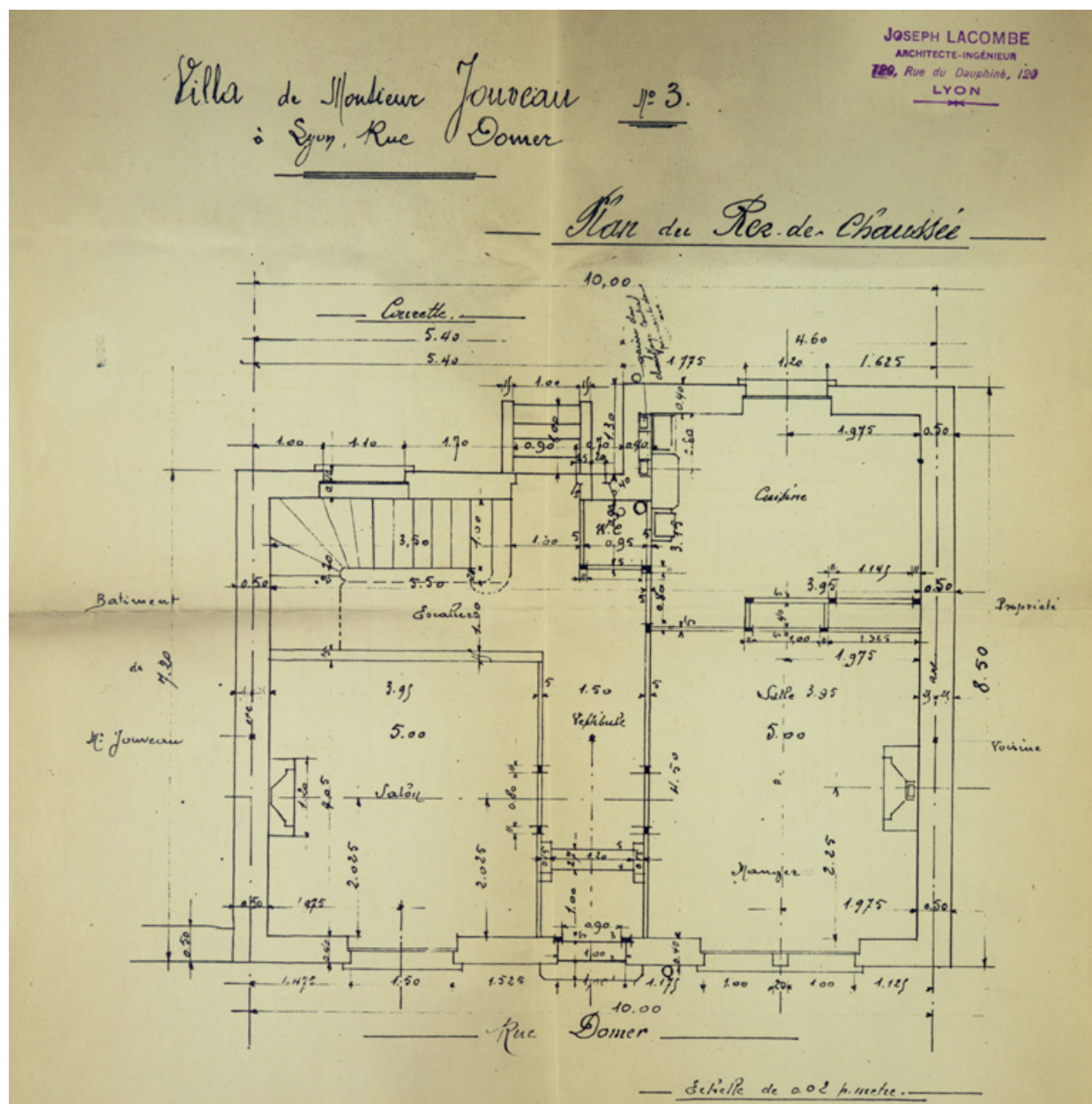

Villa de Monsieur Jouveau à Lyon rue Domer N°3. Plan du rez-de-chaussée /Joseph Lacombe architecte-ingénieur.
Dess. (AC Lyon, 1097 WP 578)

Référence du document reproduit :

- **Villa de Monsieur Jouveau à Lyon rue Domer. N°3. Plan du rez-de-chaussée /Joseph Lacombe**
Villa de Monsieur Jouveau à Lyon rue Domer. N°3. Plan du rez-de-chaussée /Joseph Lacombe architecte-
ingénieur. Dess. (AC Lyon, 1097 WP 578)

IVR82_20136900983NUCA

Date de prise de vue : 2008

Échelle : 1/50

© Archives municipales de Lyon

reproduction soumise à autorisation du titulaire des droits d'exploitation

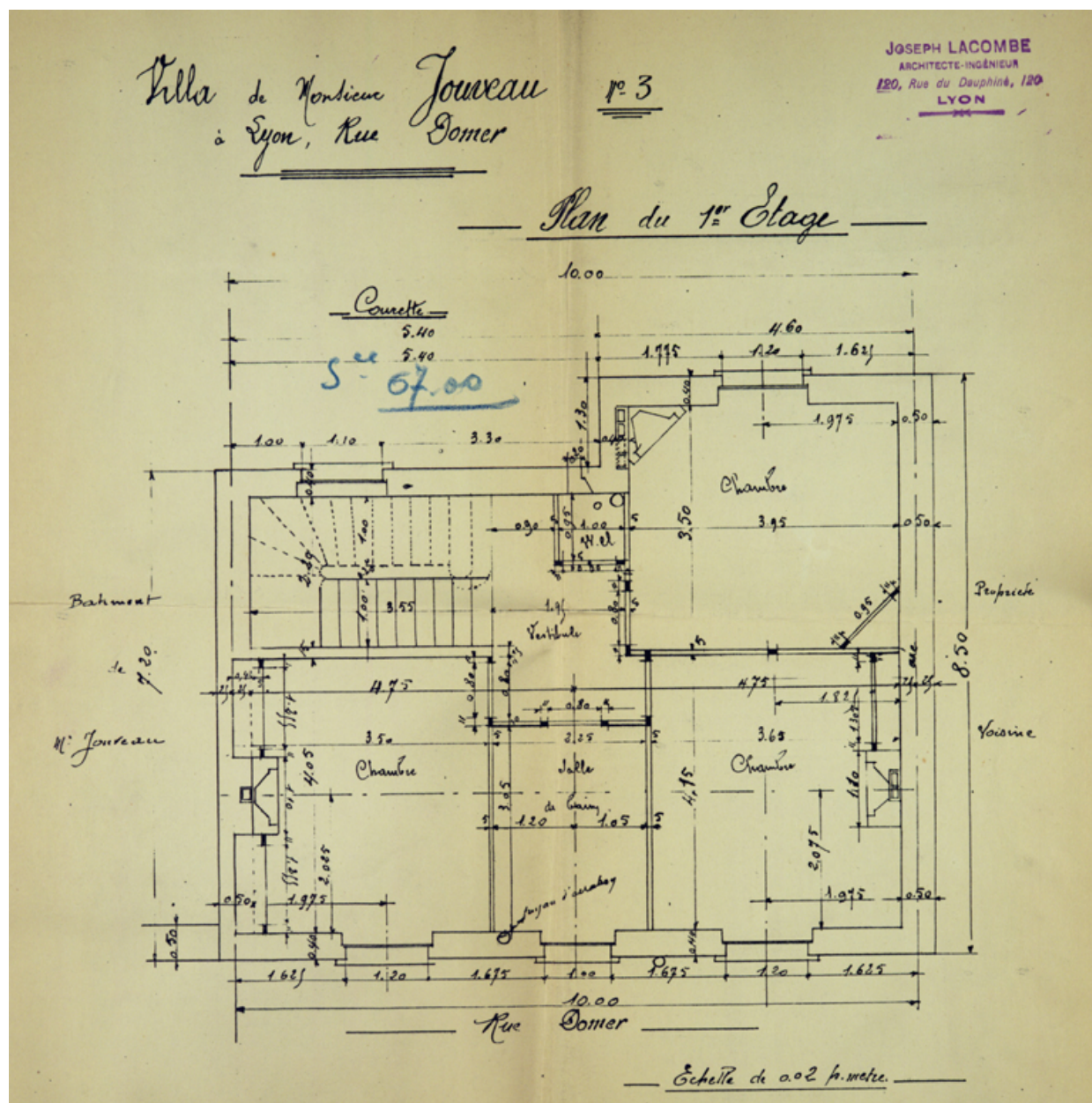

Villa de Monsieur Jouveau à Lyon rue Domer N°3. Plan du 1er étage /Joseph Lacombe architecte-ingénieur. Dess. (AC Lyon, 1097 WP 578)

Référence du document reproduit :

- **Villa de Monsieur Jouveau à Lyon rue Domer. N°3. Plan du 1er étage /Joseph Lacombe**
Villa de Monsieur Jouveau à Lyon rue Domer. N°3. Plan du 1er étage /Joseph Lacombe architecte-ingénieur. Dess. (AC Lyon, 1097 WP 578)

IVR82_20136900982NUCA

Date de prise de vue : 2008

Échelle : 1/50

© Archives municipales de Lyon

reproduction soumise à autorisation du titulaire des droits d'exploitation



Vue générale

IVR82_20136901671NUCA

Auteur de l'illustration : Eric Dessert

© Région Rhône-Alpes, Inventaire général du patrimoine culturel ; © Ville de Lyon
reproduction soumise à autorisation du titulaire des droits d'exploitation



Elévation antérieure de la maison 19 rue Tourville

IVR82_20136901673NUCA

Auteur de l'illustration : Eric Dessert

© Région Rhône-Alpes, Inventaire général du patrimoine culturel ; © Ville de Lyon
reproduction soumise à autorisation du titulaire des droits d'exploitation



Détail du décor céramique, maison angle rue Tourville et Domer

IVR82_20136901672NUCA

Auteur de l'illustration : Eric Dessert

© Région Rhône-Alpes, Inventaire général du patrimoine culturel ; © Ville de Lyon
reproduction soumise à autorisation du titulaire des droits d'exploitation