Rhône-Alpes, Loire
Sainte-Agathe-la-Bouteresse
le Perrier

Tuilerie et briqueterie Louis Moulins, puis usine de céramique

Références du dossier

Numéro de dossier : IA42001209
Date de l'enquête initiale : 2000
Date(s) de rédaction : 2005
Cadre de l'étude : inventaire topographique Canton de Boën - Sail-sous-Couzan
Degré d'étude : étudié

Désignation

Dénomination : tuilerie, briqueterie, usine de céramique
Destinations successives : Tuilerie et briqueterie Louis Moulins

Compléments de localisation

Milieu d'implantation : en écart
Références cadastrales : . 1985 B1 628, 924

Historique

L'actuelle usine de conduits de fumée est la résultante de plusieurs constructions qui ont été regroupées par un seul homme, Louis Moulin qui fonde les établissements Moulin et Cie à partir des tuileries Crozet (datant de 1867), de Boerio (construite en 1889) et la tuilerie Deschamps qui se trouvaient toutes trois au lieu-dit la Tuilerie, très proches l'une de l'autre. Les bâtiments actuels sont très récents, les précédents, vraisemblablement en brique, étaient couverts de sheds en tuiles plates mécaniques et tuiles creuses. Il reste, à côté de l'actuelle usine une ancienne cheminée en brique d'une ancienne tuilerie, avec vraisemblablement le logement de l'ancien propriétaire de cette dernière. La fabrication de ces établissement successifs est passée de la brique et de la tuile au conduit de cheminée, en passant par des éléments de cloisonnement de grandes dimensions. D'après les cartes postales montrant des vues aériennes du site, plusieurs petits bâtiments ont également disparu. En face de la Route Nationale, une carrière à ciel ouvert fournie la matière première pour la construction des matériaux.

Période(s) principale(s) : 3e quart 19e siècle

Description

Les bâtiments sont de plan rectangulaire, en rez-de-chaussée. Construits en moellons de ciment ou en tôle, ils sont couverts de toits à longs pans avec tuiles plates mécaniques.

Eléments descriptifs

Matériau(x) du gros-oeuvre, mise en oeuvre et revêtement : béton ; métal ; essentage de tôle ; moellon
Matériau(x) de couverture : tuile plate mécanique
Étage(s) ou vaisseau(x) : en rez-de-chaussée
Type(s) de couverture : toit à longs pans

Statut, intérêt et protection

Statut de la propriété : propriété privée

Références documentaires

Liens web

- http://www.patrimoine.rhonealpes.fr/DOSSNUM/BOEN/ia42001209/index.htm : http://www.patrimoine.rhonealpes.fr/DOSSNUM/BOEN/ia42001209/index.htm

Illustrations

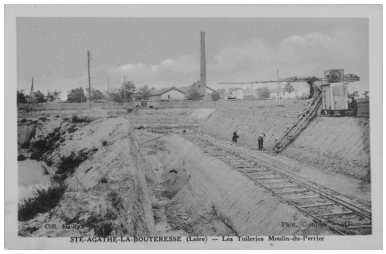

STE-AGATHE-LA-BOUTERESSE (Loire) - Les Tuileries Moulin-du-Perrier. Coll. Dailly. Phot. Combier - Mâcon. Repro. Eric Dessert IVR82_20024200256XB

Vue générale de le l'usine depuis le nord-est. Phot. Eric Dessert IVR82_20034201599P

Vue générale de le l'usine depuis le sud. Phot. Eric Dessert IVR82_20034200603X

Vue générale de le l'usine depuis le sud. Phot. Eric Dessert IVR82_20034200602X

Vue de la carrière du Perrier, au nord de l'usine. Phot. Eric Dessert IVR82_20034201600P

Vue d'ensemble de plusieurs bâtiments de l'usine. Phot. Thierry Monnet IVR82_20054200153ZE

Vue de la carrière du Perrier, au nord de l'usine, depuis l'est. Phot. Eric Dessert IVR82_20034201601P

Vue d'ensemble de plusieurs bâtiments de l'usine en brique. Phot. Thierry Monnet IVR82_20054200154ZE

Vue d'ensemble du site de la tuilerie deschamps. Phot. Thierry Monnet IVR82_20054200155ZE

Détail de la base de la cheminée du site de la tuilerie deschamps.
Phot. Thierry Monnet
IVR82_20054200156ZE

Vue d'ensemble d'une maison, en face de l'usine, construite en briques provenant vraisemblablement de l'usine.
Phot. Thierry Monnet
IVR82_20054200157ZE

Auteur(s) du dossier : Thierry Monnet
Copyright(s) : © Région Rhône-Alpes, Inventaire général du patrimoine culturel

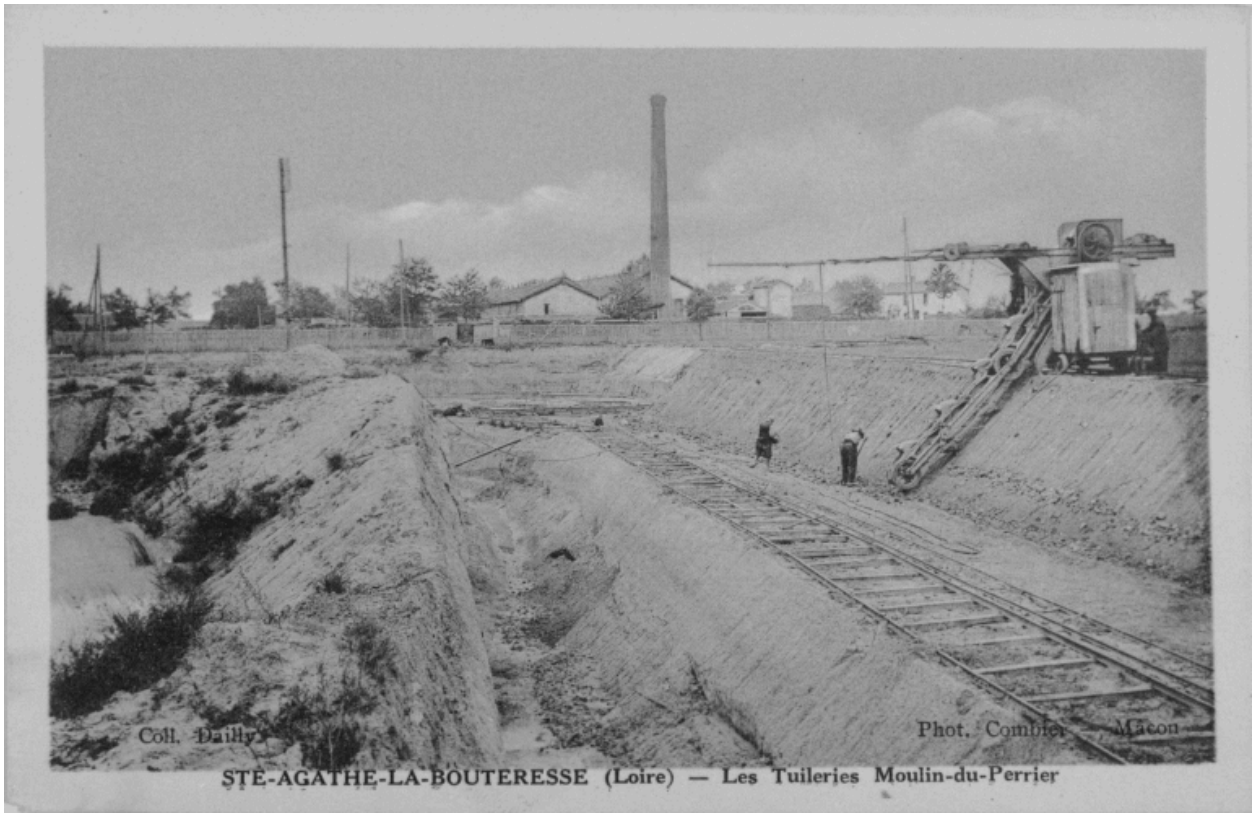

STE-AGATHE-LA-BOUTERESSE (Loire) - Les Tuileries Moulin-du-Perrier. Coll. Dailly. Phot. Combier - Mâcon.

Référence du document reproduit :

- **Carte postale. STE-AGATHE-LA-BOUTERESSE (Loire) - Les Tuileries Moulin-du-Perrier. Coll. Dailly. Phot. Combier - Mâcon.**
  STE-AGATHE-LA-BOUTERESSE (Loire) - Les Tuileries Moulin-du-Perrier. Coll. Dailly. Phot. Combier - Mâcon. / Carte postale, 1ère moitié 20e siècle. Collection particulière.
  Collection particulière

IVR82_20024200256XB
Auteur de l'illustration (reproduction) : Eric Dessert
Date de prise de vue : 2001
© Région Rhône-Alpes, Inventaire général du patrimoine culturel ; © Collection particulière
reproduction soumise à autorisation du titulaire des droits d'exploitation

Vue générale de le l'usine depuis le nord-est.

IVR82_20034201599P
Auteur de l'illustration : Eric Dessert
Date de prise de vue : 2002
© Région Rhône-Alpes, Inventaire général du patrimoine culturel
reproduction soumise à autorisation du titulaire des droits d'exploitation

Vue générale de le l'usine depuis le sud.

IVR82_20034200603X
Auteur de l'illustration : Eric Dessert
Date de prise de vue : 2002
© Région Rhône-Alpes, Inventaire général du patrimoine culturel
reproduction soumise à autorisation du titulaire des droits d'exploitation

Vue générale de le l'usine depuis le sud.

IVR82_20034200602X
Auteur de l'illustration : Eric Dessert
Date de prise de vue : 2002
© Région Rhône-Alpes, Inventaire général du patrimoine culturel
reproduction soumise à autorisation du titulaire des droits d'exploitation

Vue de la carrière du Perrier, au nord de l'usine.

IVR82_20034201600P
Auteur de l'illustration : Eric Dessert
Date de prise de vue : 2002
© Région Rhône-Alpes, Inventaire général du patrimoine culturel
reproduction soumise à autorisation du titulaire des droits d'exploitation

Vue d'ensemble de plusieurs bâtiments de l'usine.

IVR82_20054200153ZE
Auteur de l'illustration : Thierry Monnet
Date de prise de vue : 2002
© Région Rhône-Alpes, Inventaire général du patrimoine culturel
reproduction soumise à autorisation du titulaire des droits d'exploitation

Vue de la carrière du Perrier, au nord de l'usine, depuis l'est.

IVR82_20034201601P
Auteur de l'illustration : Eric Dessert
Date de prise de vue : 2002
© Région Rhône-Alpes, Inventaire général du patrimoine culturel
reproduction soumise à autorisation du titulaire des droits d'exploitation

Vue d'ensemble de plusieurs bâtiments de l'usine en brique.

IVR82_20054200154ZE
Auteur de l'illustration : Thierry Monnet
Date de prise de vue : 2002
© Région Rhône-Alpes, Inventaire général du patrimoine culturel
reproduction soumise à autorisation du titulaire des droits d'exploitation

Vue d'ensemble du site de la tuilerie deschamps.

IVR82_20054200155ZE
Auteur de l'illustration : Thierry Monnet
Date de prise de vue : 2002
© Région Rhône-Alpes, Inventaire général du patrimoine culturel
reproduction soumise à autorisation du titulaire des droits d'exploitation

Détail de la base de la cheminée du site de la tuilerie deschamps.

IVR82_20054200156ZE
Auteur de l'illustration : Thierry Monnet
Date de prise de vue : 2002
© Région Rhône-Alpes, Inventaire général du patrimoine culturel
reproduction soumise à autorisation du titulaire des droits d'exploitation

Vue d'ensemble d'une maison, en face de l'usine, construite en briques provenant vraisemblablement de l'usine.

IVR82_20054200157ZE
Auteur de l'illustration : Thierry Monnet
Date de prise de vue : 2002
© Région Rhône-Alpes, Inventaire général du patrimoine culturel
reproduction soumise à autorisation du titulaire des droits d'exploitation