Lyon 7e
la Guillotière
231 grande rue de la Guillotière

Immeuble

Références du dossier

Numéro de dossier : IA69006785
Date de l'enquête initiale : 2008
Date(s) de rédaction : 2011
Cadre de l'étude : inventaire topographique Inventaire de la Ville de Lyon
Degré d'étude : repéré

Désignation

Dénomination : immeuble
Parties constituantes non étudiées : boutique, cour, jardin

Compléments de localisation

Milieu d'implantation : en ville
Références cadastrales : 1824. E 193 partie, 195 partie ; 1999. AI 16 partie sud

Historique

En 1825, maison et cour, propriété de Orsel des Champs (parcelle E 193 ; AD 3P 123/122) et maison propiété de Ligonnet François, ouvrier serrurier, adressée chemin d'Heyrieux en 1850 (parcelle E 195 ; AD 3P 123/122)

Période(s) principale(s) : 4e quart 20e siècle ()
Dates : 1975 (daté par source)

Description

Immeuble de 6 niveaux d'élévation (5 étages carrés portant balcons en ciment et garde corps en aluminium) et 6 travées. L'entrée est décentrée. La limite de toit est marquée par une corniche en forte saillie inscrite dans l'axe des balcons. Fait partie de l'ensemble d'immeubles dit Les Pyramides (16 rue Jules-Brunard, 20 à 24 rue Nicolaï), auquel se rattache l'immeuble 18 et 28 rue Nicolaï, avec lesquels il a cour et jardin communs. Le traitement de leurs façades est similaire.

Eléments descriptifs

Matériau(x) du gros-oeuvre, mise en oeuvre et revêtement : béton
Matériau(x) de couverture : ciment en couverture
Étage(s) ou vaisseau(x) : sous-sol, 5 étages carrés
Élévations extérieures : élévation ordonnancée
Type(s) de couverture : terrasse

Typologies et état de conservation

Typologies : immeuble à un corps de bâtiment
État de conservation : bon état

Statut, intérêt et protection

Boutiques : boulangerie LE PAIN DU ROY ; clinique vétérinaire Intérieur non vu

Statut de la propriété : propriété privée

Références documentaires

Documents d'archive

- **AC Lyon. 1097 WP 519. Fichier sanitaire, Grande rue de la Guillotière, 223-263.**
  AC Lyon. 1097 WP 519. **Fichier sanitaire, Grande rue de la Guillotière, 223-263**.
  AC Lyon : 1097 WP 519

Documents figurés

- **Plan général de la ville de Lyon. Ech. 1 : 500 (AC Lyon. 4 S 251)**
  Plan général de la ville de Lyon. Ech. 1 : 500 (AC Lyon. 4 S 251)
  AC Lyon : 4 S 251

Illustrations

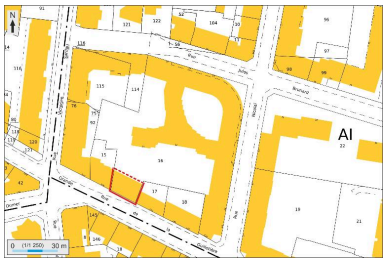

Plan masse et de situation,
extrait de http://cadastre.gouv.fr
Dess. André Céréza
IVR82_20136902350NUDA

Elévation antérieure,
depuis le sud-ouest
Phot. Maryannick Chalabi
IVR82_20116904085NUCA

Elévation antérieure, depuis le sud-est
Phot. Maryannick Chalabi
IVR82_20116904086NUCA

Elévation postérieure (la
seconde en partant de la droite)
Phot. Maryannick Chalabi
IVR82_20116904112NUCA

Dossiers liés

Dossiers de synthèse :
Présentation du secteur d'étude Lyon Guillotière (IA69005009) Rhône-Alpes, Rhône, Lyon 7e, la Guillotière
Immeubles du secteur d'étude La Guillotière (IA69005010) Lyon 7e, la Guillotière
Oeuvre(s) contenue(s) :

Auteur(s) du dossier : Catherine Guégan, Maryannick Chalabi
Copyright(s) : © Région Rhône-Alpes, Inventaire général du patrimoine culturel ; © Ville de Lyon

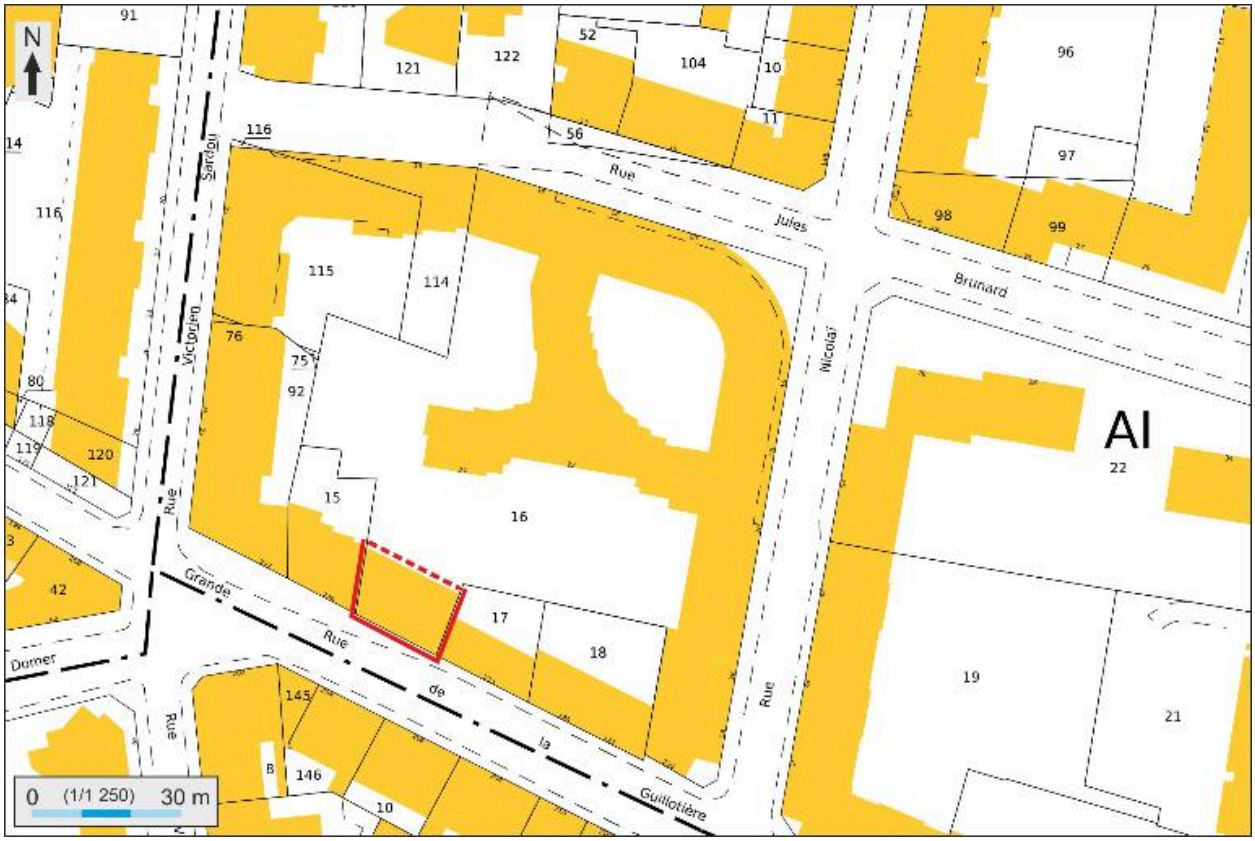

Plan masse et de situation, extrait de http://cadastre.gouv.fr

IVR82_20136902350NUDA
Auteur de l'illustration : André Céréza
Date de prise de vue : 2013
© Région Rhône-Alpes, Inventaire général du patrimoine culturel ; © Ministère des finances, CIDF, Service du cadastre
reproduction soumise à autorisation du titulaire des droits d'exploitation

Elévation antérieure, depuis le sud-ouest

IVR82_20116904085NUCA
Auteur de l'illustration : Maryannick Chalabi
Date de prise de vue : 2008
© Région Rhône-Alpes, Inventaire général du patrimoine culturel ; © Ville de Lyon
reproduction soumise à autorisation du titulaire des droits d'exploitation

Elévation antérieure, depuis le sud-est

IVR82_20116904086NUCA
Auteur de l'illustration : Maryannick Chalabi
Date de prise de vue : 2008
© Région Rhône-Alpes, Inventaire général du patrimoine culturel ; © Ville de Lyon
reproduction soumise à autorisation du titulaire des droits d'exploitation

Elévation postérieure (la seconde en partant de la droite)

IVR82_20116904112NUCA
Auteur de l'illustration : Maryannick Chalabi
Date de prise de vue : 2008
© Région Rhône-Alpes, Inventaire général du patrimoine culturel ; © Ville de Lyon
reproduction soumise à autorisation du titulaire des droits d'exploitation