Lyon 7e
la Guillotière
105-107 grande rue de la Guillotière , 284 rue de Créqui

Maison ; ancien hôtel de voyageurs : hôtel de l'Aigle

Références du dossier

Numéro de dossier : IA69005150
Date de l'enquête initiale : 2003
Date(s) de rédaction : 2003
Cadre de l'étude : inventaire topographique Inventaire de la Ville de Lyon
Degré d'étude : repéré

Désignation

Dénomination : maison, hôtel de voyageurs
Destinations successives : immeuble
Parties constituantes non étudiées : cour, jardin

Compléments de localisation

Milieu d'implantation : en ville
Références cadastrales : 1824. I 143 à 147 ; 1999. AE 10 à 11

Historique

Maison construite dans la deuxième moitié du 18e siècle. En 1826, elle fait partie d'un vaste domaine comprenant maison et cour entourée de dépendances (I 143), une terre avec un réservoir à l'ouest (emplacement de l'école Saint-Joseph actuelle), et au nord, une terre (I 146), un pré (I 145) et un jardin (I 144), appartenant à Pécoud et consorts. En 1845, le domaine est partagé en plusieurs lots. La partie occidentale, le réservoir et la partie méridionale de I 146 forment un lot (actuel AE 9). Le reste est cédé à la veuve Guy qui possède le 105 grande rue de la Guillotière (maison en moellon de 3 étages), le 107 (hôtel de voyageurs, dit de l'Aigle, 3 étages, en pierre de taille et moellon, écurie, remise, hangar et jardin), le 109 (maison, 3 étages, en pierre de taille et moellon, écurie, remise et jardin). Napoléon 1er y aurait séjourné à deux reprises : dans la nuit du 23 avril 1814, en route pour l´Ile d´Elbe (Camelin, J., Napoléon à Lyon, 1921), pendant que l´on changeait les chevaux de sa berline, puis s'y est arrêté de retour de l'île d'Elbe, le 10 mars 1815 (Cf. Plaque commémorative sur façade). En 1977, il y avait dans la cour une fabrique de cartons BESSET BOUDON.

Période(s) principale(s) : 2e moitié 18e siècle
Personne(s) liée(s) à l'histoire de l'oeuvre : Napoléon Bonaparte (personnage célèbre)

Description

Eléments descriptifs

Matériau(x) du gros-oeuvre, mise en oeuvre et revêtement : calcaire ; moellon sans chaîne en pierre de taille
Matériau(x) de couverture : tuile mécanique
Étage(s) ou vaisseau(x) : sous-sol, 3 étages carrés
Élévations extérieures : élévation à travées
Type(s) de couverture : toit à longs pans ; toit à un pan ; toit en pavillon
Escaliers : escalier dans-oeuvre : escalier tournant à retours sans jour, en maçonnerie ; escalier dans-oeuvre : escalier droit, en maçonnerie, cage ouverte

Typologies et état de conservation

Typologies : immeuble à un corps de bâtiment
État de conservation : bon état

Statut, intérêt et protection

Statut de la propriété : propriété privée

Références documentaires

Documents d'archive

- **AD Rhône. 3P 123/122. Etat des sections de la commune de la Guillotière, 1825.**
  AD Rhône. 3P 123/122. **Etat des sections de la commune de la Guillotière**, 1825.
  AD Rhône : 3P 123/122

Documents figurés

- **La grande rue de la Guillotière prise de la rue de la Madeleine, 109 Grande rue de la Guillotière et le grand café Danchot, ca 1910. (AC Lyon. 4 Fi 66)**
  La grande rue de la Guillotière prise de la rue de la Madeleine, 109 Grande rue de la Guillotière et le grand café Danchot, ca 1910. Carte postale, (AC Lyon. 4 Fi 66)
  AC Lyon : 4 Fi 66

Bibliographie

- **CAMELIN, J. Napoléon à Lyon. Lyon, anc. établissement Legendre, 1921, in 8°. (AC Lyon, 1 C 300307)**
  CAMELIN, J. **Napoléon à Lyon**. Lyon, anc. établissement Legendre, 1921, in 8°. (AC Lyon, 1 C 300307)
  p.56

- **CHAVANNE-VERON, Blandine, ROMAND, Anne Marie-Pierre. La grande rue de la Guillotière. Catalogue typologique, 1977**
  CHAVANNE-VERON, Blandine, ROMAND, Anne Marie-Pierre. **La grande rue de la Guillotière. Catalogue typologique**. 2 vol. 384 p; multigr. ill. : plans. Maîtrise. Université Lyon II. UER des Sciences de l'Homme et de l'Environnement. Centre d'Histoire économique et sociale de la région lyonnaise. Octobre 1977
  t. 1

Périodiques

- **La Construction lyonnaise**
  La Construction lyonnaise
  t. 3, n° 7, octobre 1883. Travaux commencés

- **Rive gauche**
  Rive gauche
  n° 29, p. 15

- **BAZIN G. La Grande rue de la Guillotière. Rive gauche**
  BAZIN, Georges. **La Grande rue de la Guillotière**. *Rive gauche*
  n° 36, mars 1971, p. 18-19

Annexe 1

Inscription rapportée sur la façade

HOTEL DE L'AIGLE / A SON RETOUR DE L'ILE D'ELBE / LE 10 MARS 1815 / L'EMPEREUR NAPOLEON 1ER / ARRIVANT DE GRENOBLE / ET DE BOURGOING / S'EST ARRETE DANS CETTE MAISON / AVEC SON ETAT-MAJOR / AVANT D'ALLER A LYON / COUCHER A L'ARCHEVECHE

Illustrations

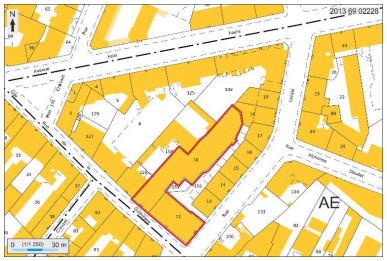

Plan masse et de situation, extrait de http://cadastre.gouv.fr
Dess. André Céréza
IVR82_20136902228NUDA

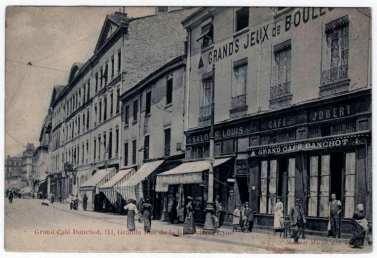

La grande rue de la Guillotière avant le percement de la rue de Créqui. A l'arrière-plan, l'hôtel de l'Aigle.
Carte postale (AC Lyon. CP 66)
Autr. Musset et Martin édit. Lyon
IVR82_20126902440NUCAB

Vue générale depuis le sud-est
Phot. Eric Dessert
IVR82_20076901324NUC

Vue d'ensemble depuis le sud-est, la rue de Créqui à l'est
Phot. Maryannick Chalabi
IVR82_20076900231NUCA

Elévation principale depuis le sud-est
Phot. Eric Dessert
IVR82_20076901357NUCA

Elévation grande rue de la Guillotière, partie centrale
Phot. Maryannick Chalabi
IVR82_20076900232NUCA

Elévation, 105 grande rue de la Guillotière
Phot. Maryannick Chalabi
IVR82_20076900234NUCA

Elévation, 105 grande rue de la Guillotière
Phot. Maryannick Chalabi
IVR82_20076900233NUCA

Rez-de-chaussée du 105 grande rue de la Guillotière
Phot. Maryannick Chalabi
IVR82_20076900236NUCA

Elévation, grande rue de la Guillotière, travées centrales
Phot. Maryannick Chalabi
IVR82_20076900235NUCA

Vue d'ensemble des étages supérieurs depuis le sud
Phot. Maryannick Chalabi
IVR82_20096901149NUCA

Détail du fronton oriental
Phot. Maryannick Chalabi
IVR82_20076900237NUCA

Elévation rue de Créqui depuis le nord-est
Phot. Maryannick Chalabi
IVR82_20076900238NUCA

Entrée de la cour, 284 rue de Créqui
Phot. Maryannick Chalabi
IVR82_20076900221NUCA

Entrée du 284 rue de Créqui et élévation postérieure du 107 grande rue de la Guillotière : vestiges d'une arcade du rez-de-chaussée
Phot. Maryannick Chalabi
IVR82_20076900287NUCA

Elévation postérieure du 107 grande rue de la Guillotière

Elévation postérieure sur cour
Phot. Maryannick Chalabi
IVR82_20076900239NUCA

Elévation postérieure du 105 grande rue de la Guillotière et jonction avec l'établissement médical
Phot. Maryannick Chalabi
IVR82_20066903156NUCA

Phot. Maryannick Chalabi
IVR82_20076900240NUCA

Détail de l'inscription apposée en façade, grande rue de la Guillotière
Phot. Maryannick Chalabi
IVR82_20076900243NUCA

Détail du balcon, grande rue de la Guillotière
Phot. Maryannick Chalabi
IVR82_20076900241NUCA

Détail des fenêtres, grande rue de la Guillotière
Phot. Maryannick Chalabi
IVR82_20076900242NUCA

105 grande rue de la Guillotière : couloir d'entrée
Phot. Maryannick Chalabi
IVR82_20076900244NUCA

105 grande rue de la Guillotière : 1ère volée de l'escalier
Phot. Maryannick Chalabi
IVR82_20076900246NUCA

105 grande rue de la Guillotière : palier du 1er étage et porte ouvrant sur la maison médicale
Phot. Maryannick Chalabi
IVR82_20076900247NUCA

105 grande rue de la Guillotière : détail de l'escalier

105 grande rue de la Guillotière : porte d'appartement

105 grande rue de la Guillotière : détail de l'encadrement d'une porte d'appartement
Phot. Maryannick Chalabi
IVR82_20076900250NUCA

Phot. Maryannick Chalabi
IVR82_20076900248NUCA

Petite cour située à l'ouest de la cage d'escalier du 105 grande rue de la Guillotière : vestiges des céramiques de l'établissement de bains
Phot. Maryannick Chalabi
IVR82_20076900252NUCA

Phot. Maryannick Chalabi
IVR82_20076900249NUCA

Petite cour située à l'ouest de la cage d'escalier du 105 grande rue de la Guillotière : élévation postérieure du 105
Phot. Maryannick Chalabi
IVR82_20076900253NUCA

Vestibule et escalier du 107 grande rue de la Guillotière
Phot. Maryannick Chalabi
IVR82_20076900284NUCA

Palier du 1er étage et accès au couloir desservant les appartements
Phot. Maryannick Chalabi
IVR82_20076900285NUCA

Porte condamnée permettant l'accès à la volée d'escalier montant au 3e étage
Phot. Maryannick Chalabi
IVR82_20076900286NUCA

284 rue de Créqui : vestibule et 1ère volée d'escalier
Phot. Maryannick Chalabi
IVR82_20076900288NUCA

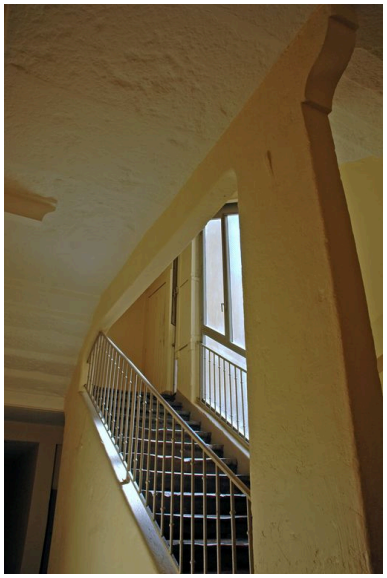

284 rue de Créqui. Vue de l'escalier
Phot. Maryannick Chalabi
IVR82_20076900289NUCA

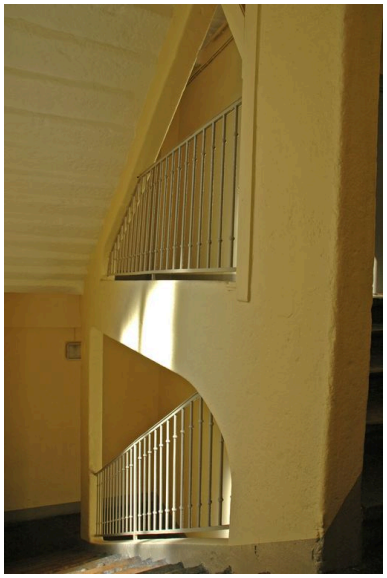

284 rue de Créqui :
escalier du 2e étage
Phot. Maryannick Chalabi
IVR82_20076900290NUCA

284 rue de Créqui :
couloir du 3e étage
Phot. Maryannick Chalabi
IVR82_20076900291NUCA

Dossiers liés

Dossiers de synthèse :
Présentation du secteur d'étude Lyon Guillotière (IA69005009) Rhône-Alpes, Rhône, Lyon 7e, la Guillotière
Maisons (IA69005098) Lyon 7e, la Guillotière
Oeuvre(s) contenue(s) :
Oeuvre(s) en rapport :
Grande rue de la Guillotière (IA69005036) Rhône-Alpes, Rhône, Lyon 7e, la Guillotière, grande rue de la Guillotière
Établissement médical Institut Saint-Louis, puis Nouvelle clinique Saint-Louis (IA69005382) Rhône-Alpes, Rhône, Lyon 7e, la Guillotière, 105 grande rue de la Guillotière , 284 rue de Créqui
Immeuble (IA69005129) Rhône-Alpes, Rhône, Lyon 7e, la Guillotière, 102 grande rue de la Guillotière

Auteur(s) du dossier : Maryannick Chalabi, Catherine Guégan
Copyright(s) : © Région Rhône-Alpes, Inventaire général du patrimoine culturel ; © Ville de Lyon

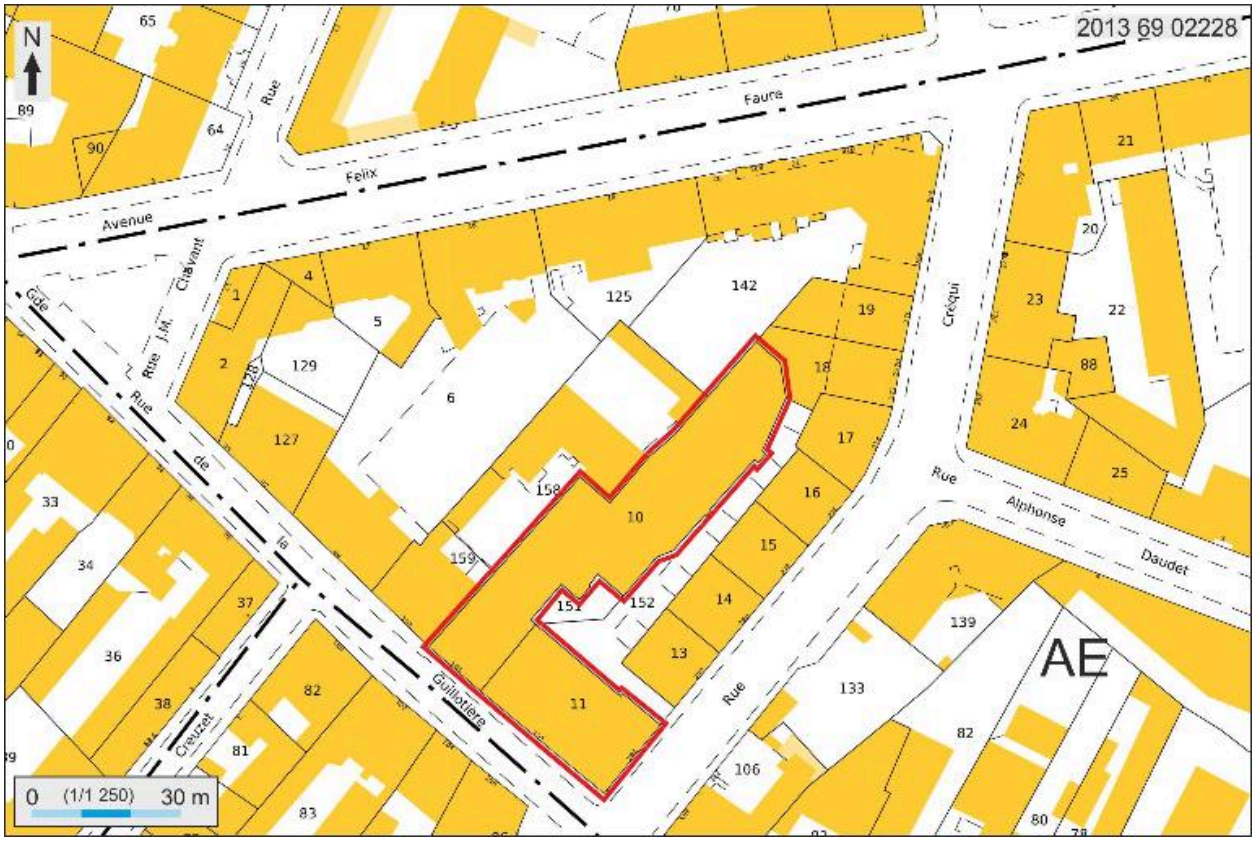

Plan masse et de situation, extrait de http://cadastre.gouv.fr

IVR82_20136902228NUDA
Auteur de l'illustration : André Céréza
Date de prise de vue : 2013
© Région Rhône-Alpes, Inventaire général du patrimoine culturel ; © Ministère des finances, CIDF, Service du cadastre
reproduction soumise à autorisation du titulaire des droits d'exploitation

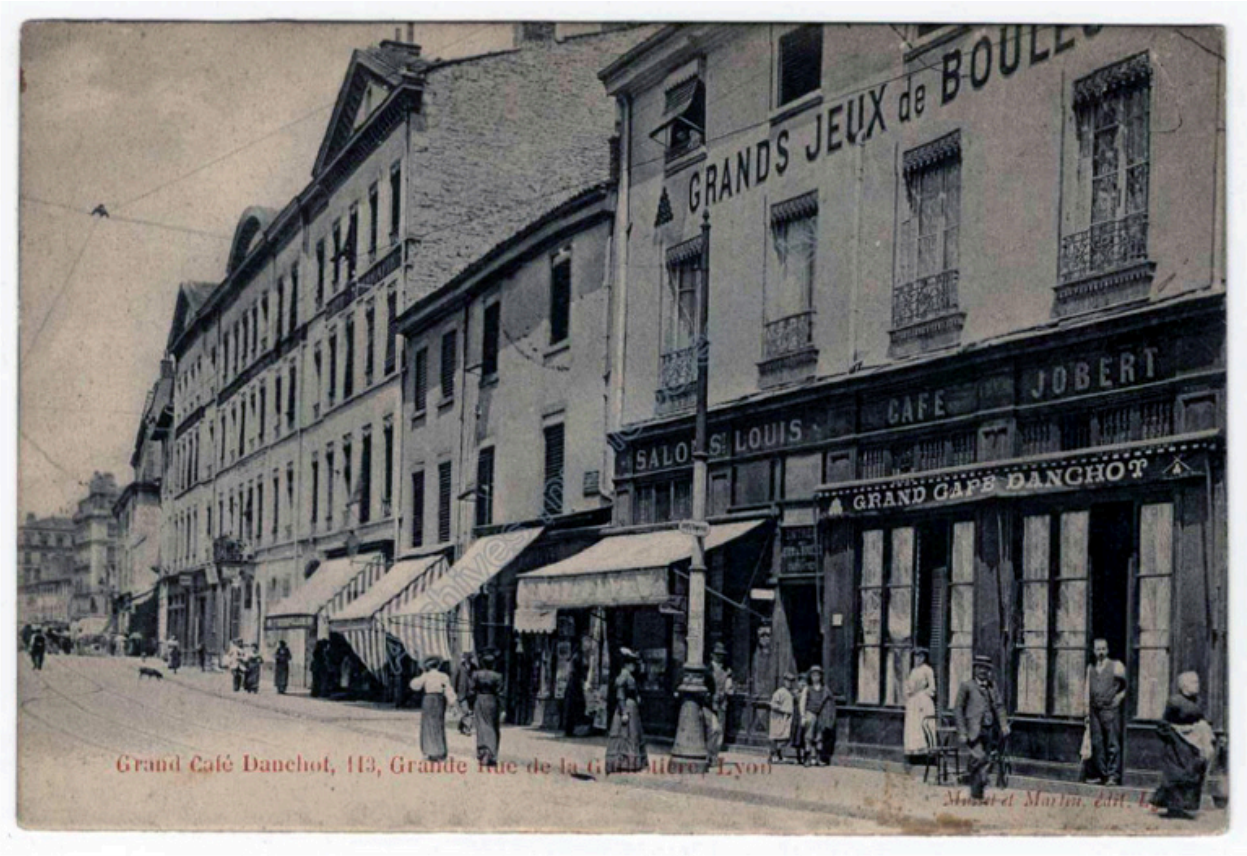

La grande rue de la Guillotière avant le percement de la rue de Créqui. A l'arrière-plan, l'hôtel de l'Aigle. Carte postale (AC Lyon. CP 66)

Référence du document reproduit :

- **La grande rue de la Guillotière prise de la rue de la Madeleine, 109 Grande rue de la Guillotière et le grand café Danchot, ca 1910. (AC Lyon. 4 Fi 66)**
  La grande rue de la Guillotière prise de la rue de la Madeleine, 109 Grande rue de la Guillotière et le grand café Danchot, ca 1910. Carte postale, (AC Lyon. 4 Fi 66)
  AC Lyon : 4 Fi 66

IVR82_20126902440NUCAB
Auteur du document reproduit : Musset et Martin édit. Lyon
© Archives municipales de Lyon
reproduction soumise à autorisation du titulaire des droits d'exploitation

Vue générale depuis le sud-est

IVR82_20076901324NUC
Auteur de l'illustration : Eric Dessert
© Région Rhône-Alpes, Inventaire général du patrimoine culturel ; © Ville de Lyon
reproduction soumise à autorisation du titulaire des droits d'exploitation

Vue d'ensemble depuis le sud-est, la rue de Créqui à l'est

IVR82_20076900231NUCA
Auteur de l'illustration : Maryannick Chalabi
© Région Rhône-Alpes, Inventaire général du patrimoine culturel ; © Ville de Lyon
reproduction soumise à autorisation du titulaire des droits d'exploitation

Elévation principale depuis le sud-est

IVR82_20076901357NUCA
Auteur de l'illustration : Eric Dessert
© Région Rhône-Alpes, Inventaire général du patrimoine culturel ; © Ville de Lyon
reproduction soumise à autorisation du titulaire des droits d'exploitation

Elévation grande rue de la Guillotière, partie centrale

IVR82_20076900232NUCA
Auteur de l'illustration : Maryannick Chalabi
© Région Rhône-Alpes, Inventaire général du patrimoine culturel ; © Ville de Lyon
reproduction soumise à autorisation du titulaire des droits d'exploitation

Elévation, 105 grande rue de la Guillotière

IVR82_20076900234NUCA
Auteur de l'illustration : Maryannick Chalabi
© Région Rhône-Alpes, Inventaire général du patrimoine culturel ; © Ville de Lyon
reproduction soumise à autorisation du titulaire des droits d'exploitation

Elévation, 105 grande rue de la Guillotière

IVR82_20076900233NUCA
Auteur de l'illustration : Maryannick Chalabi
© Région Rhône-Alpes, Inventaire général du patrimoine culturel ; © Ville de Lyon
reproduction soumise à autorisation du titulaire des droits d'exploitation

Rez-de-chaussée du 105 grande rue de la Guillotière

IVR82_20076900236NUCA
Auteur de l'illustration : Maryannick Chalabi
© Région Rhône-Alpes, Inventaire général du patrimoine culturel ; © Ville de Lyon
reproduction soumise à autorisation du titulaire des droits d'exploitation

Elévation, grande rue de la Guillotière, travées centrales

IVR82_20076900235NUCA
Auteur de l'illustration : Maryannick Chalabi
© Région Rhône-Alpes, Inventaire général du patrimoine culturel ; © Ville de Lyon
reproduction soumise à autorisation du titulaire des droits d'exploitation

Vue d'ensemble des étages supérieurs depuis le sud

IVR82_20096901149NUCA
Auteur de l'illustration : Maryannick Chalabi
Date de prise de vue : 2007
© Région Rhône-Alpes, Inventaire général du patrimoine culturel ; © Ville de Lyon
reproduction soumise à autorisation du titulaire des droits d'exploitation

Détail du fronton oriental

IVR82_20076900237NUCA
Auteur de l'illustration : Maryannick Chalabi
© Région Rhône-Alpes, Inventaire général du patrimoine culturel ; © Ville de Lyon
reproduction soumise à autorisation du titulaire des droits d'exploitation

Elévation rue de Créqui depuis le nord-est

IVR82_20076900238NUCA
Auteur de l'illustration : Maryannick Chalabi
© Région Rhône-Alpes, Inventaire général du patrimoine culturel ; © Ville de Lyon
reproduction soumise à autorisation du titulaire des droits d'exploitation

Entrée de la cour, 284 rue de Créqui

IVR82_20076900221NUCA
Auteur de l'illustration : Maryannick Chalabi
© Région Rhône-Alpes, Inventaire général du patrimoine culturel ; © Ville de Lyon
reproduction soumise à autorisation du titulaire des droits d'exploitation

Entrée du 284 rue de Créqui et élévation postérieure du 107 grande rue de la Guillotière : vestiges d'une arcade du rez-de-chaussée

IVR82_20076900287NUCA
Auteur de l'illustration : Maryannick Chalabi
© Région Rhône-Alpes, Inventaire général du patrimoine culturel ; © Ville de Lyon
reproduction soumise à autorisation du titulaire des droits d'exploitation

Elévation postérieure du 107 grande rue de la Guillotière

IVR82_20076900240NUCA
Auteur de l'illustration : Maryannick Chalabi
© Région Rhône-Alpes, Inventaire général du patrimoine culturel ; © Ville de Lyon
reproduction soumise à autorisation du titulaire des droits d'exploitation

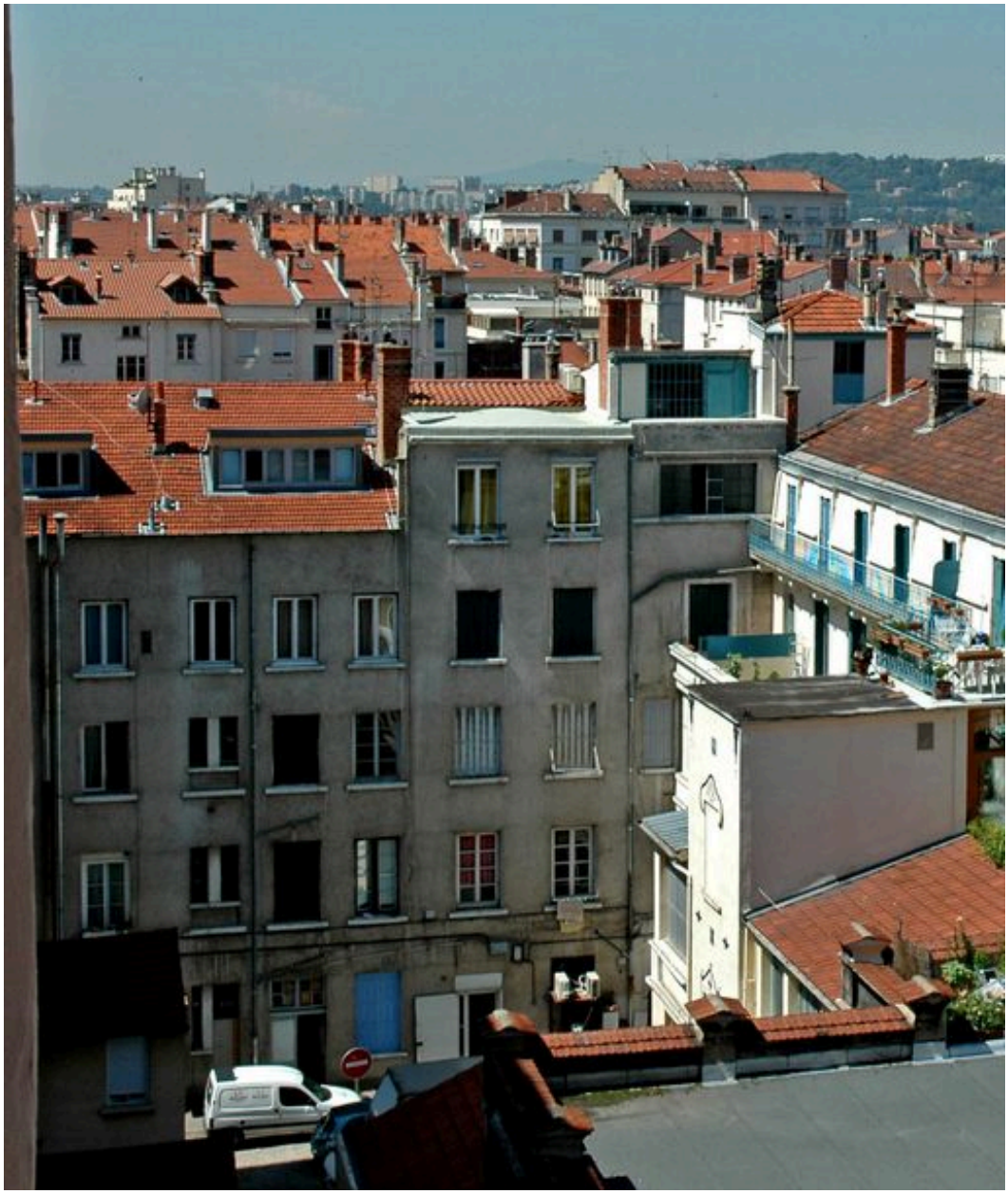

Elévation postérieure sur cour

IVR82_20076900239NUCA
Auteur de l'illustration : Maryannick Chalabi
© Région Rhône-Alpes, Inventaire général du patrimoine culturel ; © Ville de Lyon
reproduction soumise à autorisation du titulaire des droits d'exploitation

Elévation postérieure du 105 grande rue de la Guillotière et jonction avec l'établissement médical

IVR82_20066903156NUCA
Auteur de l'illustration : Maryannick Chalabi
© Région Rhône-Alpes, Inventaire général du patrimoine culturel ; © Ville de Lyon
reproduction soumise à autorisation du titulaire des droits d'exploitation

Détail de l'inscription apposée en façade, grande rue de la Guillotière

IVR82_20076900243NUCA
Auteur de l'illustration : Maryannick Chalabi
© Région Rhône-Alpes, Inventaire général du patrimoine culturel ; © Ville de Lyon
reproduction soumise à autorisation du titulaire des droits d'exploitation

Détail du balcon, grande rue de la Guillotière

IVR82_20076900241NUCA
Auteur de l'illustration : Maryannick Chalabi
© Région Rhône-Alpes, Inventaire général du patrimoine culturel ; © Ville de Lyon
reproduction soumise à autorisation du titulaire des droits d'exploitation

Détail des fenêtres, grande rue de la Guillotière

IVR82_20076900242NUCA
Auteur de l'illustration : Maryannick Chalabi
© Région Rhône-Alpes, Inventaire général du patrimoine culturel ; © Ville de Lyon
reproduction soumise à autorisation du titulaire des droits d'exploitation

105 grande rue de la Guillotière : couloir d'entrée

IVR82_20076900244NUCA
Auteur de l'illustration : Maryannick Chalabi
© Région Rhône-Alpes, Inventaire général du patrimoine culturel ; © Ville de Lyon
reproduction soumise à autorisation du titulaire des droits d'exploitation

105 grande rue de la Guillotière : 1ère volée de l'escalier

IVR82_20076900246NUCA
Auteur de l'illustration : Maryannick Chalabi
© Région Rhône-Alpes, Inventaire général du patrimoine culturel ; © Ville de Lyon
reproduction soumise à autorisation du titulaire des droits d'exploitation

105 grande rue de la Guillotière : palier du 1er étage et porte ouvrant sur la maison médicale

IVR82_20076900247NUCA
Auteur de l'illustration : Maryannick Chalabi
© Région Rhône-Alpes, Inventaire général du patrimoine culturel ; © Ville de Lyon
reproduction soumise à autorisation du titulaire des droits d'exploitation

105 grande rue de la Guillotière : détail de l'escalier

IVR82_20076900248NUCA
Auteur de l'illustration : Maryannick Chalabi
© Région Rhône-Alpes, Inventaire général du patrimoine culturel ; © Ville de Lyon
reproduction soumise à autorisation du titulaire des droits d'exploitation

105 grande rue de la Guillotière : porte d'appartement

IVR82_20076900249NUCA
Auteur de l'illustration : Maryannick Chalabi
© Région Rhône-Alpes, Inventaire général du patrimoine culturel ; © Ville de Lyon
reproduction soumise à autorisation du titulaire des droits d'exploitation

105 grande rue de la Guillotière : détail de l'encadrement d'une porte d'appartement

IVR82_20076900250NUCA
Auteur de l'illustration : Maryannick Chalabi
© Région Rhône-Alpes, Inventaire général du patrimoine culturel ; © Ville de Lyon
reproduction soumise à autorisation du titulaire des droits d'exploitation

Petite cour située à l'ouest de la cage d'escalier du 105 grande rue de la Guillotière : vestiges des céramiques de l'établissement de bains

IVR82_20076900252NUCA
Auteur de l'illustration : Maryannick Chalabi
© Région Rhône-Alpes, Inventaire général du patrimoine culturel ; © Ville de Lyon
reproduction soumise à autorisation du titulaire des droits d'exploitation

Petite cour située à l'ouest de la cage d'escalier du 105 grande rue de la Guillotière : élévation postérieure du 105

IVR82_20076900253NUCA
Auteur de l'illustration : Maryannick Chalabi
© Région Rhône-Alpes, Inventaire général du patrimoine culturel ; © Ville de Lyon
reproduction soumise à autorisation du titulaire des droits d'exploitation

Vestibule et escalier du 107 grande rue de la Guillotière

IVR82_20076900284NUCA
Auteur de l'illustration : Maryannick Chalabi
© Région Rhône-Alpes, Inventaire général du patrimoine culturel ; © Ville de Lyon
reproduction soumise à autorisation du titulaire des droits d'exploitation

Palier du 1er étage et accès au couloir desservant les appartements

IVR82_20076900285NUCA
Auteur de l'illustration : Maryannick Chalabi
© Région Rhône-Alpes, Inventaire général du patrimoine culturel ; © Ville de Lyon
reproduction soumise à autorisation du titulaire des droits d'exploitation

Porte condamnée permettant l'accès à la volée d'escalier montant au 3e étage

IVR82_20076900286NUCA
Auteur de l'illustration : Maryannick Chalabi
© Région Rhône-Alpes, Inventaire général du patrimoine culturel ; © Ville de Lyon
reproduction soumise à autorisation du titulaire des droits d'exploitation

284 rue de Créqui : vestibule et 1ère volée d'escalier

IVR82_20076900288NUCA
Auteur de l'illustration : Maryannick Chalabi
© Région Rhône-Alpes, Inventaire général du patrimoine culturel ; © Ville de Lyon
reproduction soumise à autorisation du titulaire des droits d'exploitation

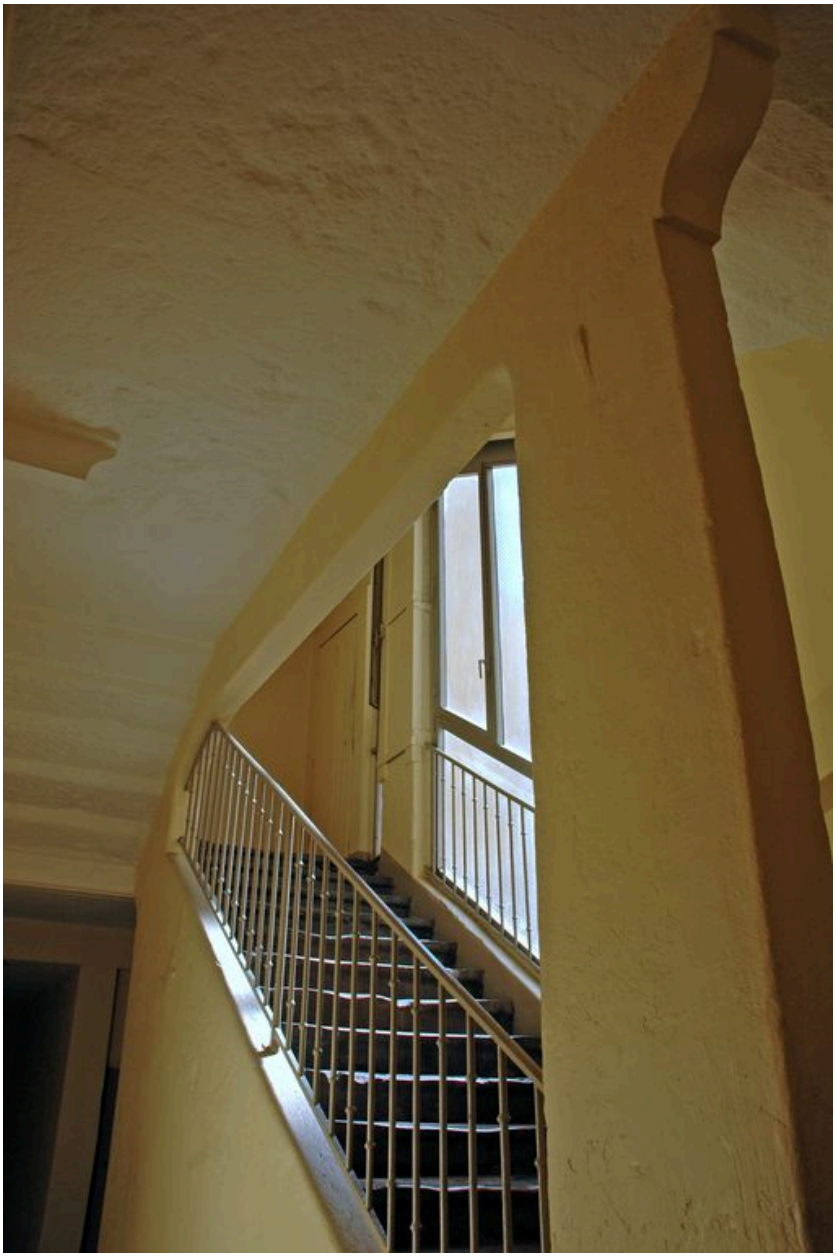

284 rue de Créqui. Vue de l'escalier

IVR82_20076900289NUCA
Auteur de l'illustration : Maryannick Chalabi
© Région Rhône-Alpes, Inventaire général du patrimoine culturel ; © Ville de Lyon
reproduction soumise à autorisation du titulaire des droits d'exploitation

284 rue de Créqui : escalier du 2e étage

IVR82_20076900290NUCA
Auteur de l'illustration : Maryannick Chalabi
© Région Rhône-Alpes, Inventaire général du patrimoine culturel ; © Ville de Lyon
reproduction soumise à autorisation du titulaire des droits d'exploitation

284 rue de Créqui : couloir du 3e étage

IVR82_20076900291NUCA
Auteur de l'illustration : Maryannick Chalabi
© Région Rhône-Alpes, Inventaire général du patrimoine culturel ; © Ville de Lyon
reproduction soumise à autorisation du titulaire des droits d'exploitation