Rhône-Alpes, Loire
Lézigneux
Champanet-le-Milieu
1ère ferme

Ferme

Références du dossier

Numéro de dossier : IA42002244
Date de l'enquête initiale : 2006
Date(s) de rédaction : 2012
Cadre de l'étude : inventaire topographique
Degré d'étude : repéré

Désignation

Dénomination : ferme
Parties constituantes non étudiées : puits

Compléments de localisation

Milieu d'implantation : en écart
Références cadastrales : 1813, C, 767 ; 1986, I, 330, 331. bâti dense

Historique

La ferme est édifiée sur l'emplacement d'une parcelle bâtie en 1813 (1813 C 767), mais les bâtiments ont sans doute été très remaniés après 1813 : en 1829 (date portée sur le linteau de la porte du logis 1, à aître ; parcelle 1986 I 330) et 1932 (date inscrite dans l'enduit du logis 2, parcelle 1986 I 331, aménagé dans une ancienne dépendance, sans doute une grange-étable, visible dans son état du début du 20e siècle sur une photographie ancienne, fig. 1). La grange-étable (ou cave ?) située dans le prolongement du logis 1, à l'ouest, lui est antérieure (chaîne d'angle) ; elle présente des murs appareillés en petit moellon de granite posé sur chant, avec des chaînes d'angles en gros blocs, caractéristiques des constructions des 16e et 17e siècle. On peut supposer que, dans un premier état, la ferme était de type A1 (bâtiments juxtaposés), puis que des agrandissements et (ou ?) des partages l'ont modifié en type C1 (bâtiments distincts sur cour) ou C2 (bâtiments éclatés). Le puits (factice ?) situé dans la cour (parcelle 1986 I 330) utilise sans doute la margelle en granite monolithe visible sur les photographies du hameau du début du 20e siècle.

Période(s) principale(s) : 16e siècle (?), 17e siècle (?), 2e quart 19e siècle
Période(s) secondaire(s) : 2e quart 20e siècle
Dates : 1829 (porte la date), 1932

Description

Ferme à juxtaposition, puis à bâtiments distincts, à cour fermée (portail). La ferme à juxtaposition comprend un logis avec un aître en façade, de deux travées, appuyé sur le débord du mur au sud et sur le massif en maçonnerie de l'escalier extérieur, protégé par le débord du mur nord. Le rez-de-chaussée de ce logis était une cave (ou une étable ?), l'habitation se trouvant au 1er étage. Le logis se développe en profondeur ; il est adossé à la grange-étable, située à l'ouest. L'angle sud-est de la cour est occupé par le logis 2, qui semble avoir une cave en sous-sol (jours), puis un rez-de-chaussée, un étage et un comble à surcroît ; sa porte d'entrée est en façade nord, protégée par une partie couverte qui assure la jonction des deux cours de la ferme. Les bâtiments sont en moellon de granite (petits moellons posés sur chant pour le logis 1 ; enduit à pierres vues avec assises horizontales dessinées pour le logis 2), avec des encadrements en pierre de taille (en brique pour le logis 2). Les toits sont à longs pans (croupe sur le logis 1), en tuile creuse. Inscription gravée sur le linteau de la porte du logis 1 : 18 (une croix sur un piédestal) 29 / J G. Date gravée sur une petite plaque d'enduit sur le pignon du logis 2 : 1932.

Eléments descriptifs

Matériau(x) du gros-oeuvre, mise en oeuvre et revêtement : granite ; moellon
Matériau(x) de couverture : tuile creuse
Étage(s) ou vaisseau(x) : 1 étage carré, comble à surcroît
Type(s) de couverture : toit à longs pans ; croupe
Escaliers : escalier hors-oeuvre : escalier droit, en maçonnerie

Typologies et état de conservation

Typologies : Type A1: ferme à juxtaposition ; Type C1: logis et grange-étable dans des bâtiments distincts, sur cour

Statut, intérêt et protection

Statut de la propriété : propriété privée

Références documentaires

Documents figurés

- **[Vue du hameau de Champanet-le-Milieu, depuis le nord.]. / Justin Dusser (photographe). 1 photogr.** **[Vue du hameau de Champanet-le-Milieu, depuis le nord.]**. / Justin Dusser (photographe). 1 photogr. pos. : plaque de verre, limite 19e siècle 20e siècle. Coll. Part. G. Fougerouse.

- **[Vue du hameau de Champanet-le-Milieu, depuis le sud.]. / Justin Dusser (photographe). 1 photogr.** **[Vue du hameau de Champanet-le-Milieu, depuis le sud.]**. / Justin Dusser (photographe). 1 photogr. pos. : plaque de verre, limite 19e siècle 20e siècle. Coll. Part. G. Fougerouse.

Illustrations

[Vue du hameau de Champanet-le-Milieu, depuis le nord]. A droite, grange-étable (?) transformée en logis en 1932. Repro. Eric Dessert, Autr. Justin (photographe) Dusser IVR82_20064202009NUCB

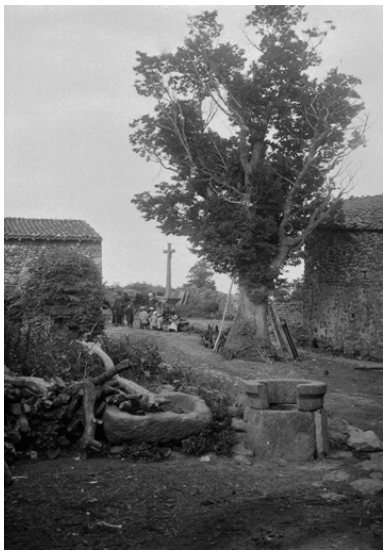

[Vue du hameau de Champanet-le-Milieu, depuis le sud.] Au premier plan, puits à margelle monolithe remontée dans la cour de 1986 I 330. Repro. Eric Dessert, Autr. Justin (photographe) Dusser IVR82_20064202029NUCB

[Vue du hameau de Champanet-le-Milieu, depuis le nord]. A droite, logis 2. Phot. Thierry Monnet IVR82_20124200233NUCA

Vue du logis 1, daté 1829.
Phot. Thierry Monnet
IVR82_20124200241NUCA

Mur pignon ouest de la grange-étable (moellon sur chant).
Phot. Thierry Monnet
IVR82_20124200240NUCA

Vue du logis 2, depuis l'est.
Phot. Thierry Monnet
IVR82_20124200242NUCA

Vue du puits.
Phot. Didier Gourbin
IVR82_20064202510NUCA

Dossiers liés

Dossiers de synthèse :
Présentation de la commune de Lézigneux (IA42001503) Lézigneux
Les fermes du canton de Montbrison (IA42001297) Rhône-Alpes, Loire, Loire
Oeuvre(s) contenue(s) :
Oeuvre(s) en rapport :
Les hameaux de Champanet (IA42002255) Lézigneux, Champanet-le-Bas, Champanet-le-Milieu, Champanet-le-Haut

Auteur(s) du dossier : Caroline Guibaud, Thierry Monnet
Copyright(s) : © Région Rhône-Alpes, Inventaire général du patrimoine culturel ; © Conseil général de la Loire

[Vue du hameau de Champanet-le-Milieu, depuis le nord]. A droite, grange-étable (?) transformée en logis en 1932.

Référence du document reproduit :

- **[Vue du hameau de Champanet-le-Milieu, depuis le nord.]. / Justin Dusser (photographe). 1 photogr.**
  [Vue du hameau de Champanet-le-Milieu, depuis le nord.]. / Justin Dusser (photographe). 1 photogr. pos. : plaque de verre, limite 19e siècle 20e siècle. Coll. Part. G. Fougerouse.

- **[Vue du hameau de Champanet-le-Milieu, depuis le nord.]. / Justin Dusser (photographe). 1 photogr.**
  [Vue du hameau de Champanet-le-Milieu, depuis le nord.]. / Justin Dusser (photographe). 1 photogr. pos. : plaque de verre, limite 19e siècle 20e siècle. Coll. Part. G. Fougerouse.

IVR82_20064202009NUCB
Auteur de l'illustration (reproduction) : Eric Dessert
Auteur du document reproduit : Justin (photographe) Dusser
© Région Rhône-Alpes, Inventaire général du patrimoine culturel ; © Collection particulière
reproduction soumise à autorisation du titulaire des droits d'exploitation

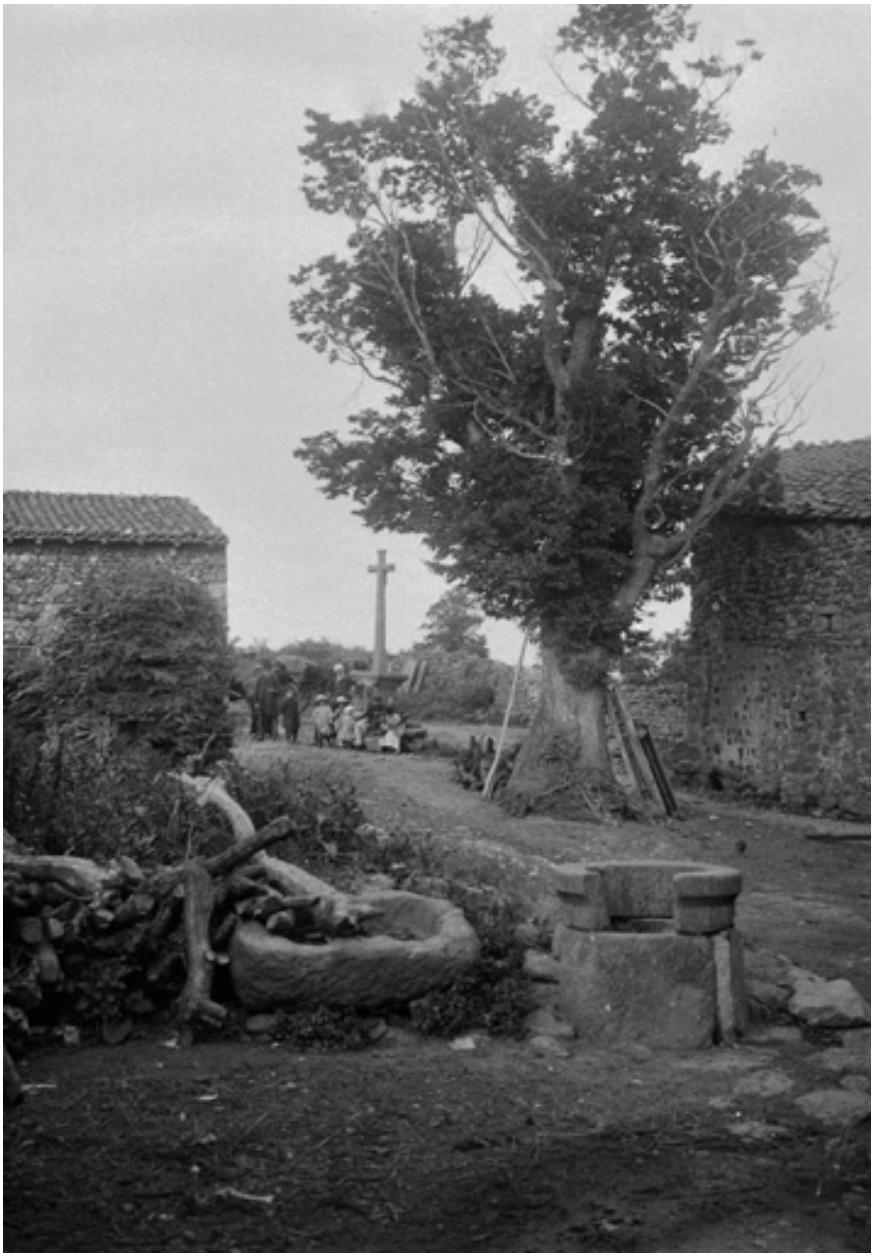

[Vue du hameau de Champanet-le-Milieu, depuis le sud.] Au premier plan, puits à margelle monolithe remontée dans la cour de 1986 I 330.

Référence du document reproduit :

- **[Vue du hameau de Champanet-le-Milieu, depuis le sud.]. / Justin Dusser (photographe). 1 photogr.**
  [Vue du hameau de Champanet-le-Milieu, depuis le sud.]. / Justin Dusser (photographe). 1 photogr. pos. : plaque de verre, limite 19e siècle 20e siècle. Coll. Part. G. Fougerouse.

- **[Vue du hameau de Champanet-le-Milieu, depuis le sud.]. / Justin Dusser (photographe). 1 photogr.**
  [Vue du hameau de Champanet-le-Milieu, depuis le sud.]. / Justin Dusser (photographe). 1 photogr. pos. : plaque de verre, limite 19e siècle 20e siècle. Coll. Part. G. Fougerouse.

IVR82_20064202029NUCB
Auteur de l'illustration (reproduction) : Eric Dessert
Auteur du document reproduit : Justin (photographe) Dusser
© Région Rhône-Alpes, Inventaire général du patrimoine culturel ; © Collection particulière

reproduction soumise à autorisation du titulaire des droits d'exploitation

[Vue du hameau de Champanet-le-Milieu, depuis le nord]. A droite, logis 2.

IVR82_20124200233NUCA
Auteur de l'illustration : Thierry Monnet
© Région Rhône-Alpes, Inventaire général du patrimoine culturel
reproduction soumise à autorisation du titulaire des droits d'exploitation

Vue du logis 1, daté 1829.

IVR82_20124200241NUCA
Auteur de l'illustration : Thierry Monnet
Date de prise de vue : 2006
© Région Rhône-Alpes, Inventaire général du patrimoine culturel
reproduction soumise à autorisation du titulaire des droits d'exploitation

Mur pignon ouest de la grange-étable (moellon sur chant).

IVR82_20124200240NUCA
Auteur de l'illustration : Thierry Monnet
Date de prise de vue : 2006
© Région Rhône-Alpes, Inventaire général du patrimoine culturel
reproduction soumise à autorisation du titulaire des droits d'exploitation

Vue du logis 2, depuis l'est.

IVR82_20124200242NUCA
Auteur de l'illustration : Thierry Monnet
Date de prise de vue : 2006
© Région Rhône-Alpes, Inventaire général du patrimoine culturel
reproduction soumise à autorisation du titulaire des droits d'exploitation

Vue du puits.

IVR82_20064202510NUCA
Auteur de l'illustration : Didier Gourbin
© Région Rhône-Alpes, Inventaire général du patrimoine culturel
reproduction soumise à autorisation du titulaire des droits d'exploitation