



Rhône-Alpes, Haute-Savoie  
Megève  
Bas de Lady  
53 boucle du Petit Rochebrune

## Maison, dite chalet Arc en ciel

### Références du dossier

Numéro de dossier : IA74000037  
Date de l'enquête initiale : 1996  
Date(s) de rédaction : 2012  
Cadre de l'étude : enquête thématique régionale Stations de sports d'hiver  
Degré d'étude : repéré

### Désignation

Dénomination : maison  
Appellation : chalet Arc en ciel

### Compléments de localisation

Milieu d'implantation : en écart  
Références cadastrales : 1990, F1, 2007 ; 2012, AR1, 183

### Historique

Le chalet est construit pour Jean Guillot, polytechnicien domicilié à Marseille. "Le programme du chalet L'Arc-en-ciel comporte deux logements, l'un avec toutes les dépendances largement réparties au rez-de-chaussée et au premier étage, l'autre plus réduit, contenu tout entier dans le soubassement, pour permettre au propriétaire de venir en week-end sans ouvrir tout l'ensemble du chalet" (A. Laprade, Documents d'architecture française contemporaine). Dossier agence n° 362.

Période(s) principale(s) : 2e quart 20e siècle  
Dates : 1942 (daté par source)  
Auteur(s) de l'oeuvre : Henry-Jacques Le Même (architecte, attribution par source)  
Personne(s) liée(s) à l'histoire de l'oeuvre : Jean Guillot (commanditaire)

### Description

Le corps du chalet est couvert par une toiture à deux pans asymétriques. Un bandeau de béton souligne l'entité formelle et constructive de l'étage de comble (charpente bois et bardage vertical) par rapport aux corps et soubassement traités en granit de Combloux. Le plan de base est un carré, prolongé par un module (terrasse couverte) équivalant à 1/3 du côté. La toiture est symétrique au niveau du carré, son prolongement permettant d'abriter la terrasse. Les conduits de fumée sont regroupés en une cheminée placée à cheval sur la faîtière. Pour chaque niveau, les services sont laissés en partie nord. Le soubassement accueille le logement de week-end : entrée, cuisine, living-room, une chambre, chaufferie, soute et deux caves. Au rez-de-chaussée : hall avec escalier tournant, cuisine et un espace continu salle à manger et salon avec cheminée. A l'étage de comble : trois chambres doubles et une salle de bains. Le remplacement des garde-corps des balcons, planches en bois horizontales peintes par des balustres de bois découpé verticales, atténue le caractère moderne du chalet.

### Éléments descriptifs

Matériau(x) du gros-oeuvre, mise en oeuvre et revêtement : béton ; granite ; bois ; essentage de planches ; béton armé ; moellon  
Matériau(x) de couverture : métal en couverture, fer en couverture, tôle ondulée  
Étage(s) ou vaisseau(x) : étage de soubassement, rez-de-chaussée surélevé, étage de comble

Type(s) de couverture : toit à deux pans  
Escaliers : escalier intérieur : escalier tournant

## Typologies et état de conservation

Typologies : chalet: petit chalet  
État de conservation : restauré

## Statut, intérêt et protection

Intérêt de l'œuvre : à signaler  
Statut de la propriété : propriété privée

## Références documentaires

### Documents d'archive

- **AD Haute-Savoie. 142 J 1317-1319**  
AD Haute-Savoie. 142 J 1317-1319

### Bibliographie

- **LAPRADE, Albert. Documents d'architecture française contemporaine. Habitation (habitations LAPRADE, Albert. Documents d'architecture française contemporaine. Habitation (habitations individuelles).** Paris : Jacques Vautrain, 1949. 96 p. 15,5 x 23,5 cm  
p. 52 ss., ill.

### Périodiques

- **GILLE-DELAFFON, S. Chalets. Henry Jacques Le Même, architecte. Art et décoration, n° 4, 1947, p. 247-258**  
GILLE-DELAFFON, S. Chalets. Henry Jacques Le Même, architecte. *Art et décoration*, n° 4, 1947, p. 247-258  
ill., plan
- **LAPRADE, Albert. Oeuvres récentes d'Henry Le Même. Mobilier et Décoration, n° 1, janvier-février 1935**  
LAPRADE, Albert. Oeuvres récentes d'Henry Le Même. *Mobilier et Décoration*, n° 1, janvier-février 1935, p. 1-26
- **NOVIANT, Louis G. Chalets en Haute-Savoie. L'Architecture française, 10e année, n° 93-94, 1949, p. 9-21**  
NOVIANT, Louis G. Chalets en Haute-Savoie. *L'Architecture française*, 10e année, n° 93-94, 1949, p. 9-21  
p. 13, ill., plan

## Illustrations



Plan de situation, extrait  
du plan cadastral 2012  
Dess. André Céréza  
IVR82\_20127403049NUDA

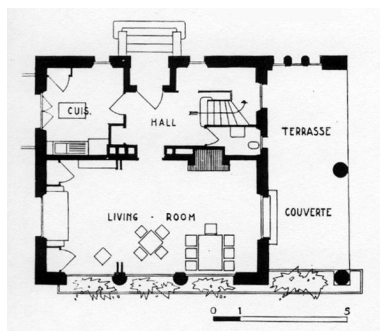

Plan du rez-de-chaussée/  
Henry Jacques Le Même,  
1942. In : NOVIANT, Louis  
G. Chalets en Haute-Savoie.

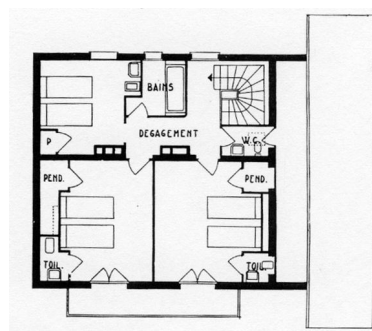

Plan de l'étage/ Henry Jacques  
Le Même, 1942. In : NOVIANT,  
Louis G. Chalets en Haute-

L'Architecture française, 10e  
année, n° 93-94, 1949, p. 13  
Phot. F. Véry, Autr. Le Même  
Henry Jacques (architecte)  
IVR82\_20127402152NUC

Savoie. L'Architecture française,  
10e année, n° 93-94, 1949, p. 13  
Phot. F. Véry, Autr. Le Même  
Henry Jacques (architecte)  
IVR82\_20127402153NUC



Elévation nord. Photogr. Vers  
1945 (Dossier agence n° 362)  
Phot. F. Véry  
IVR82\_20127401971NUCB



Vue depuis le sud-est. Photogr.,  
vers 1945 (Dossier agence n° 362)  
Phot. F. Véry  
IVR82\_20127401972NUCB



Façade est. Le porche. Etat en 1996  
Phot. F. Véry  
IVR82\_20127401973NUCA

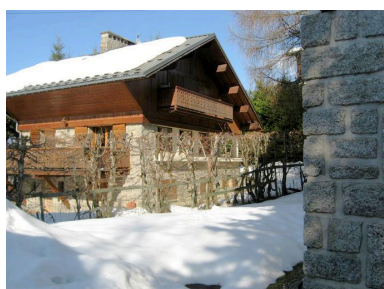

Vue d'ensemble depuis le sud-ouest  
Phot. Mairie de Megève-  
Service Urbanisme  
IVR82\_20127401974NUCA



Elévation ouest  
Phot. Mairie de Megève-  
Service Urbanisme  
IVR82\_20127401975NUCA



le porche, façade est  
Phot. Mairie de Megève-  
Service Urbanisme  
IVR82\_20127401976NUCA



Détail du plafond du porche  
Phot. Mairie de Megève-  
Service Urbanisme  
IVR82\_20127401977NUCA

## Dossiers liés

### Dossiers de synthèse :

Présentation de l'aire d'étude (IA74002101) Megève

Maisons, dites chalets (IA74002002) Megève

### Oeuvre(s) contenue(s) :

### Oeuvre(s) en rapport :

Lotissement du Téléphérique (IA74000004) Rhône-Alpes, Haute-Savoie, Megève, Glaise, Buisson Char, Champs de la Croix, Bas de Lady

Auteur(s) du dossier : Françoise Véry, Sophie Paviol, Michèle Prax, Maryannick Chalabi

Copyright(s) : © Région Rhône-Alpes, Inventaire général du patrimoine culturel ; © Ecole d'architecture de Grenoble

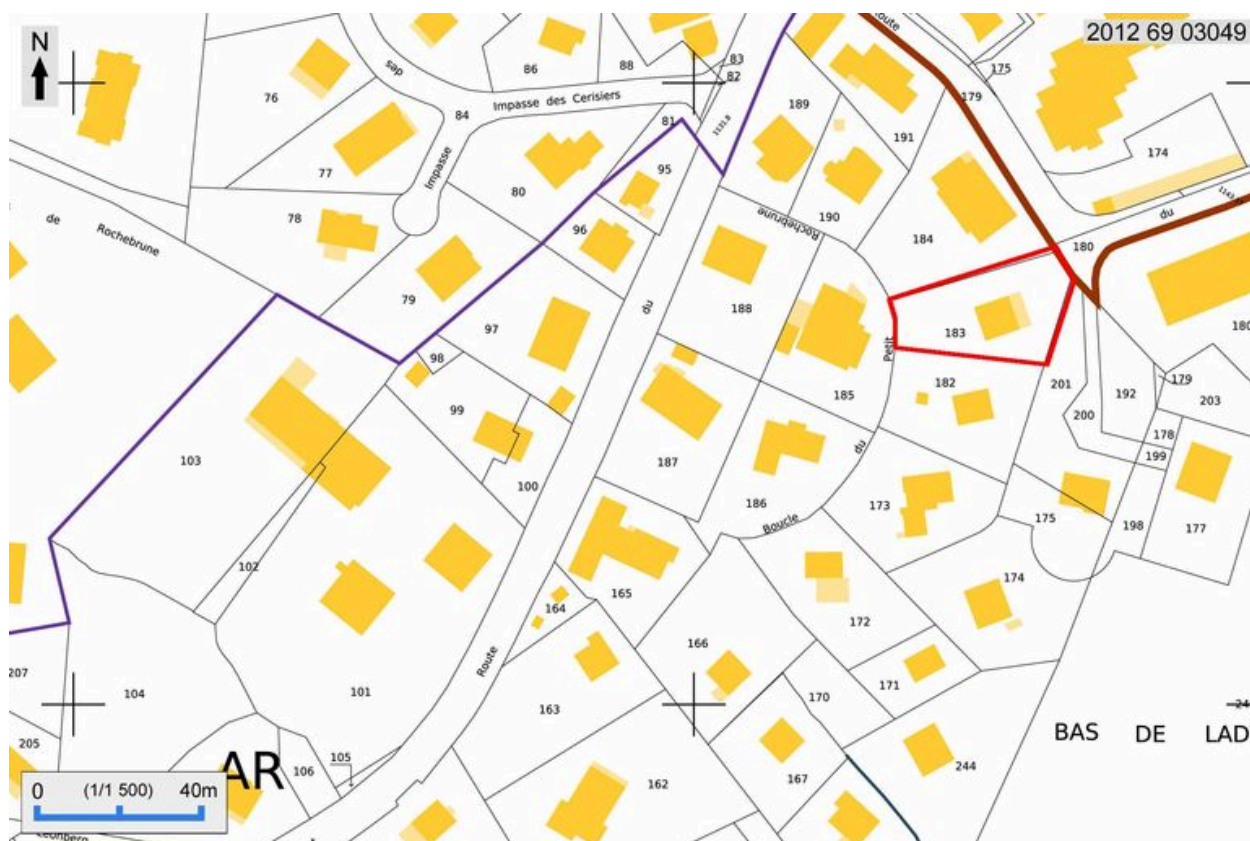

Plan de situation, extrait du plan cadastral 2012

Référence du document reproduit :

- **Plan cadastral de Megève**  
Plan cadastral de Megève

IVR82\_20127403049NUDA

Auteur de l'illustration : André Céréza

Technique de relevé : reprise de fond ;

© Région Rhône-Alpes, Inventaire général du patrimoine culturel  
reproduction soumise à autorisation du titulaire des droits d'exploitation

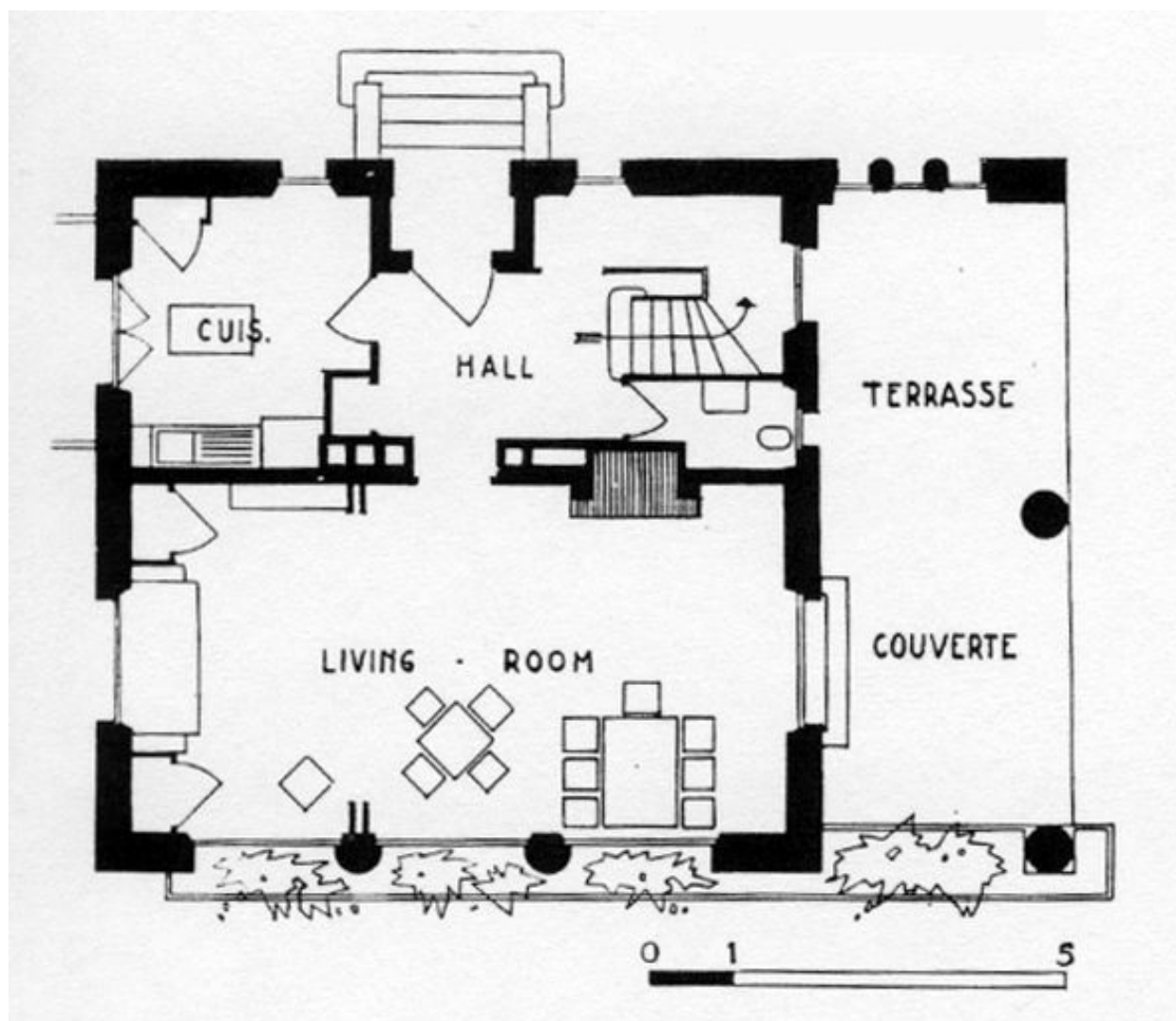

Plan du rez-de-chaussée/ Henry Jacques Le Même, 1942. In : NOVIANT, Louis G. Chalets en Haute-Savoie. L'Architecture française, 10e année, n° 93-94, 1949, p. 13

Référence du document reproduit :

- **L'Architecture française, n° 93-94, 1949, p. 13** Plan  
*L'Architecture française*, n° 93-94, 1949, p. 13 Plan

IVR82\_20127402152NUC

Auteur de l'illustration : F. Véry

Auteur du document reproduit : Le Même Henry Jacques (architecte)

Date de prise de vue : 1995

© Région Rhône-Alpes, Inventaire général du patrimoine culturel  
reproduction soumise à autorisation du titulaire des droits d'exploitation

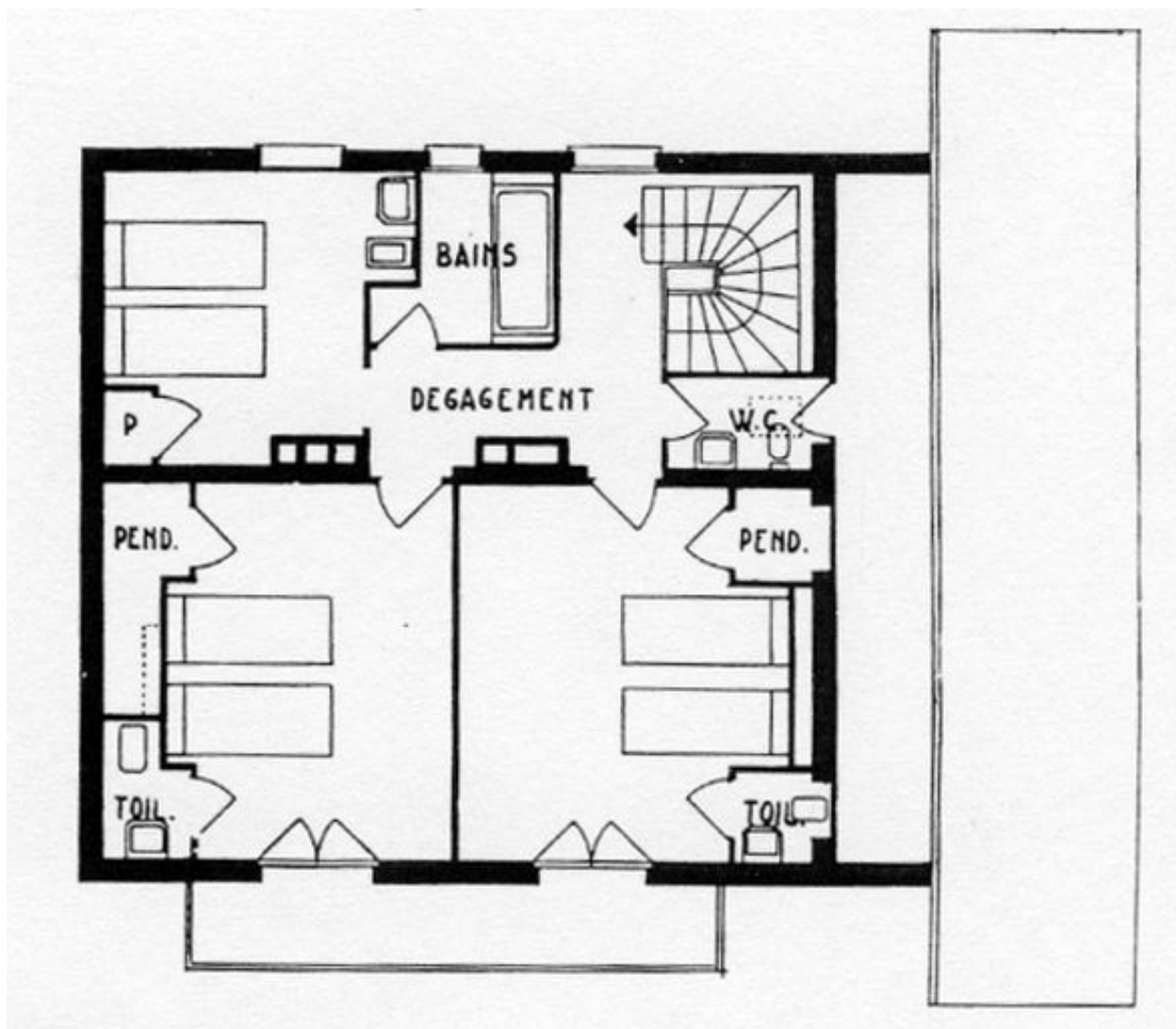

Plan de l'étage/ Henry Jacques Le Même, 1942. In : NOVIANT, Louis G. Chalets en Haute-Savoie. L'Architecture française, 10e année, n° 93-94, 1949, p. 13

Référence du document reproduit :

- **L'Architecture française, n° 93-94, 1949, p. 13**Plan  
*L'Architecture française, n° 93-94, 1949, p. 13*Plan

IVR82\_20127402153NUC

Auteur de l'illustration : F. Véry

Auteur du document reproduit : Le Même Henry Jacques (architecte)

Date de prise de vue : 1995

© Région Rhône-Alpes, Inventaire général du patrimoine culturel  
reproduction soumise à autorisation du titulaire des droits d'exploitation



Élévation nord. Photogr. Vers 1945 (Dossier agence n° 362)

IVR82\_20127401971NUCB

Auteur de l'illustration : F. Véry

Date de prise de vue : 1945

© Région Rhône-Alpes, Inventaire général du patrimoine culturel  
reproduction soumise à autorisation du titulaire des droits d'exploitation



Vue depuis le sud-est. Photogr., vers 1945 (Dossier agence n° 362)

IVR82\_20127401972NUCB

Auteur de l'illustration : F. Véry

Date de prise de vue : 1945

© Région Rhône-Alpes, Inventaire général du patrimoine culturel  
reproduction soumise à autorisation du titulaire des droits d'exploitation





Façade est. Le porche. Etat en 1996

IVR82\_20127401973NUCA

Auteur de l'illustration : F. Véry

Date de prise de vue : 1996

© Région Rhône-Alpes, Inventaire général du patrimoine culturel  
reproduction soumise à autorisation du titulaire des droits d'exploitation



Vue d'ensemble depuis le sud-ouest

IVR82\_20127401974NUCA

Auteur de l'illustration : Mairie de Megève-Service Urbanisme

Date de prise de vue : 2009

© Ville de Megève, Service de l'Urbanisme

reproduction soumise à autorisation du titulaire des droits d'exploitation



Elévation ouest

IVR82\_20127401975NUCA

Auteur de l'illustration : Mairie de Megève-Service Urbanisme

Date de prise de vue : 2009

© Ville de Megève, Service de l'Urbanisme

reproduction soumise à autorisation du titulaire des droits d'exploitation



le porche, façade est

IVR82\_20127401976NUCA

Auteur de l'illustration : Mairie de Megève-Service Urbanisme

Date de prise de vue : 2009

© Ville de Megève, Service de l'Urbanisme

reproduction soumise à autorisation du titulaire des droits d'exploitation



Détail du plafond du porche

IVR82\_20127401977NUCA

Auteur de l'illustration : Mairie de Megève-Service Urbanisme

Date de prise de vue : 2009

© Ville de Megève, Service de l'Urbanisme

reproduction soumise à autorisation du titulaire des droits d'exploitation