



**La Région**  
Auvergne-Rhône-Alpes

**Inventaire général  
du patrimoine culturel**

Lyon 7e  
la Guillotière  
4 rue de la Madeleine

## Immeuble

### Références du dossier

Numéro de dossier : IA69005480

Date de l'enquête initiale : 2007

Date(s) de rédaction : 2009

Cadre de l'étude : inventaire topographique Inventaire de la Ville de Lyon

Degré d'étude : repéré

### Désignation

Dénomination : immeuble

Parties constituantes non étudiées : cour, boutique

### Compléments de localisation

Milieu d'implantation : en ville

Références cadastrales : 1825. H 156 partie sud ; 1999, AL, 87

### Historique

Immeuble construit à la fin du 18<sup>e</sup> siècle ou au début du 19<sup>e</sup> à l'angle de la grande rue de la Guillotière, sur l'ancien clos du couvent des frères Picpus. En 1825, il appartient à Louis Albert (AD 3P 123/122). En 1857, la partie nord de l'immeuble, qui appartenait alors à François Payet, débitant, y demeurant, est démoli pour l'élargissement de la voie publique (AD 3P 123/61). En 1882, l'immeuble, imposé pour 25 ouvertures sur une façade et 10 sur l'autre, appartient à Jacques Chosson, négociant, demeurant 85 grande rue de la Guillotière (AD 3P 123/89). En 1886, l'immeuble est recensé comme une construction en pierre de 3 étages (parcelle 63) avec une cour à l'arrière en partie occupée au sud par un bâtiment en rez-de-chaussée en brique (parcelle 64), appartenant à Chausson (AC Lyon. 4S feuille 233, parcelles 63 et 64).

Période(s) principale(s) : 1<sup>er</sup> quart 19<sup>e</sup> siècle

### Description

L'élévation latérale droite aveugle reste un témoin de la démolition de la partie droite de l'immeuble, qui conserve une porte murée vers cette ancienne partie au 2<sup>e</sup> étage. L'escalier droit construit contre l'élévation nord distribuait à l'origine les deux côté du bâtiment. Un couloir carrelé de terre cuite donne accès au logement accessible par 5 marches au 1<sup>er</sup> étage et par 6 au second.

### Éléments descriptifs

Matériau(x) du gros-œuvre, mise en œuvre et revêtement : calcaire ; enduit ; moellon

Matériau(x) de couverture : tuile plate mécanique

Étage(s) ou vaisseau(x) : sous-sol, 3 étages carrés

Élévations extérieures : élévation à travées

Type(s) de couverture : toit à longs pans

### Typologies et état de conservation

Typologies : immeuble à un corps de bâtiment

## Statut, intérêt et protection

Boutiques : salon de coiffure Claude Morel, Cabinet d'infirmiers Saint-Louis

Statut de la propriété : propriété privée

## Références documentaires

### Documents d'archive

- **AD Rhône. 3P 123/122. Etat des sections de la commune de la Guillotière, 1825.**  
AD Rhône. 3P 123/122. Etat des sections de la commune de la Guillotière, 1825.  
AD Rhône : 3P 123/122
- **AD Rhône. 3P 123/61. Matrices des propriétés foncières de la commune de la Guillotière, 1825-1880**  
AD Rhône. 3P 123/61. Matrices des propriétés foncières de la commune de la Guillotière, 1825-1880
- **AD Rhône. 3P 123/89. Matrices des propriétés foncières de la commune de la Guillotière, 1825-1880**  
AD Rhône. 3P 123/89. Matrices des propriétés foncières de la commune de la Guillotière, 1825-1880

### Documents figurés

- **Plan général de la ville de Lyon. Ech. 1 : 500 (AC Lyon. 4 S 233**  
**Plan général de la ville de Lyon. Ech. 1 : 500 (AC Lyon. 4 S 233)**  
1886  
AC Lyon : 4 S 233

## Illustrations



Plan masse et de situation,  
extrait de <http://cadastre.gouv.fr>  
Dess. André Céréza  
IVR82\_20136902478NUDA



Vue générale depuis le nord-est  
Phot. Maryannick Chalabi  
IVR82\_20096901033NUCA



Elévation latérale droite  
et travée de l'escalier  
Phot. Maryannick Chalabi  
IVR82\_20096901034NUCA



Dernier niveau de  
l'élévation postérieure  
Phot. Maryannick Chalabi  
IVR82\_20096901035NUCA



Porte ouvrant sur la cour ;  
à droite l'entrée de la cave  
Phot. Maryannick Chalabi  
IVR82\_20096901036NUCA



Départ de l'escalier  
Phot. Maryannick Chalabi  
IVR82\_20096901037NUCA



Couloir de distribution du 1er étage,  
au sol en carreaux de terre cuite  
Phot. Maryannick Chalabi  
IVR82\_20096901038NUCA

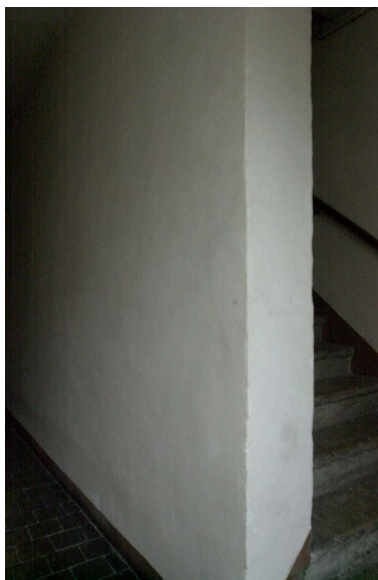

Mur noyau au 1er étage et départ  
de l'escalier vers le 2e étage  
Phot. Maryannick Chalabi  
IVR82\_20096901041NUCA



3e volée de l'escalier en bois  
Phot. Maryannick Chalabi  
IVR82\_20096901039NUCA



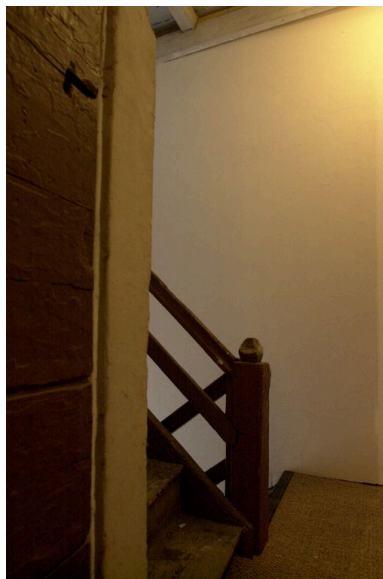

Détail de la rampe en bois  
de l'escalier du dernier étage  
Phot. Maryannick Chalabi  
IVR82\_20096901042NUCA



Les deux dernières volées  
de l'escalier en bois  
Phot. Maryannick Chalabi  
IVR82\_20096901043NUCA

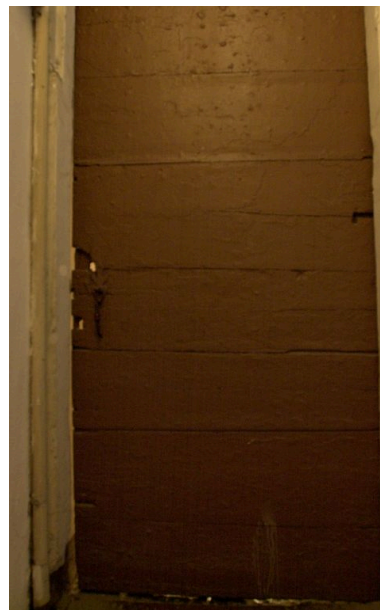

Une porte pallière  
Phot. Maryannick Chalabi  
IVR82\_20096901044NUCA

## Dossiers liés

### Dossiers de synthèse :

Immeubles du secteur d'étude La Guillotière (IA69005010) Lyon 7e, la Guillotière

### Oeuvre(s) contenue(s) :

### Oeuvre(s) en rapport :

Rue de la Madeleine (IA69005457) Rhône-Alpes, Rhône, Lyon 7e, la Guillotière, rue de la Madeleine

Maison (IA69005481) Lyon 7e, la Guillotière, rue de la Madeleine

Auteur(s) du dossier : Maryannick Chalabi, Catherine Guégan

Copyright(s) : © Région Rhône-Alpes, Inventaire général du patrimoine culturel ; © Ville de Lyon

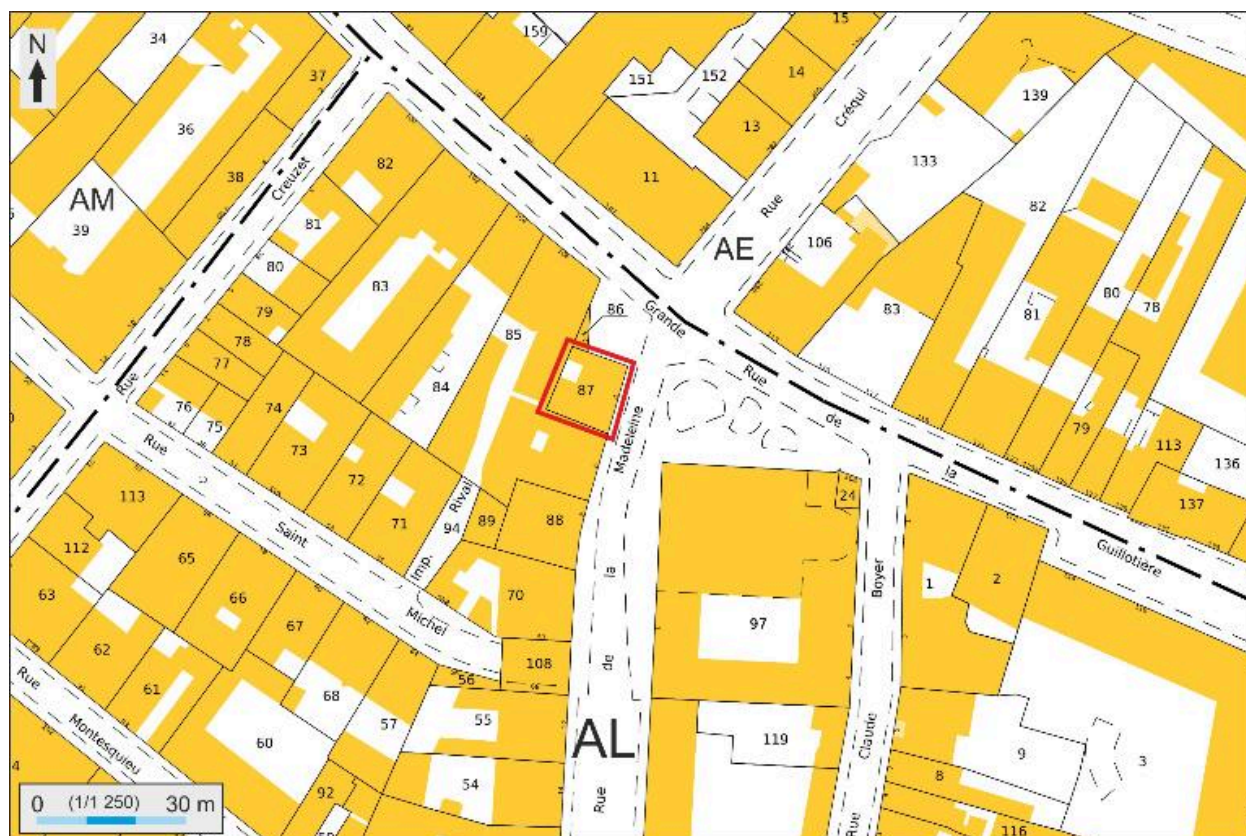

Plan masse et de situation, extrait de <http://cadastre.gouv.fr>

IVR82\_20136902478NUDA

Auteur de l'illustration : André Céréza

Date de prise de vue : 2013

© Région Rhône-Alpes, Inventaire général du patrimoine culturel ; © Ministère des finances, CIDF, Service du cadastre  
reproduction soumise à autorisation du titulaire des droits d'exploitation





Vue générale depuis le nord-est

IVR82\_20096901033NUCA

Auteur de l'illustration : Maryannick Chalabi

Date de prise de vue : 2007

© Région Rhône-Alpes, Inventaire général du patrimoine culturel ; © Ville de Lyon  
reproduction soumise à autorisation du titulaire des droits d'exploitation



Elévation latérale droite et travée de l'escalier

IVR82\_20096901034NUCA

Auteur de l'illustration : Maryannick Chalabi

Date de prise de vue : 2007

© Région Rhône-Alpes, Inventaire général du patrimoine culturel ; © Ville de Lyon  
reproduction soumise à autorisation du titulaire des droits d'exploitation





Dernier niveau de l'élévation postérieure

IVR82\_20096901035NUCA

Auteur de l'illustration : Maryannick Chalabi

Date de prise de vue : 2007

© Région Rhône-Alpes, Inventaire général du patrimoine culturel ; © Ville de Lyon  
reproduction soumise à autorisation du titulaire des droits d'exploitation





Porte ouvrant sur la cour ; à droite l'entrée de la cave

IVR82\_20096901036NUCA

Auteur de l'illustration : Maryannick Chalabi

Date de prise de vue : 2007

© Région Rhône-Alpes, Inventaire général du patrimoine culturel ; © Ville de Lyon  
reproduction soumise à autorisation du titulaire des droits d'exploitation



Départ de l'escalier

IVR82\_20096901037NUCA

Auteur de l'illustration : Maryannick Chalabi

Date de prise de vue : 2007

© Région Rhône-Alpes, Inventaire général du patrimoine culturel ; © Ville de Lyon  
reproduction soumise à autorisation du titulaire des droits d'exploitation



Couloir de distribution du 1er étage, au sol en carreaux de terre cuite

IVR82\_20096901038NUCA

Auteur de l'illustration : Maryannick Chalabi

Date de prise de vue : 2007

© Région Rhône-Alpes, Inventaire général du patrimoine culturel ; © Ville de Lyon  
reproduction soumise à autorisation du titulaire des droits d'exploitation





Mur noyau au 1er étage et départ de l'escalier vers le 2e étage

IVR82\_20096901041NUCA

Auteur de l'illustration : Maryannick Chalabi

Date de prise de vue : 2007

© Région Rhône-Alpes, Inventaire général du patrimoine culturel ; © Ville de Lyon  
reproduction soumise à autorisation du titulaire des droits d'exploitation



3e volée de l'escalier en bois

IVR82\_20096901039NUCA

Auteur de l'illustration : Maryannick Chalabi

Date de prise de vue : 2007

© Région Rhône-Alpes, Inventaire général du patrimoine culturel ; © Ville de Lyon  
reproduction soumise à autorisation du titulaire des droits d'exploitation

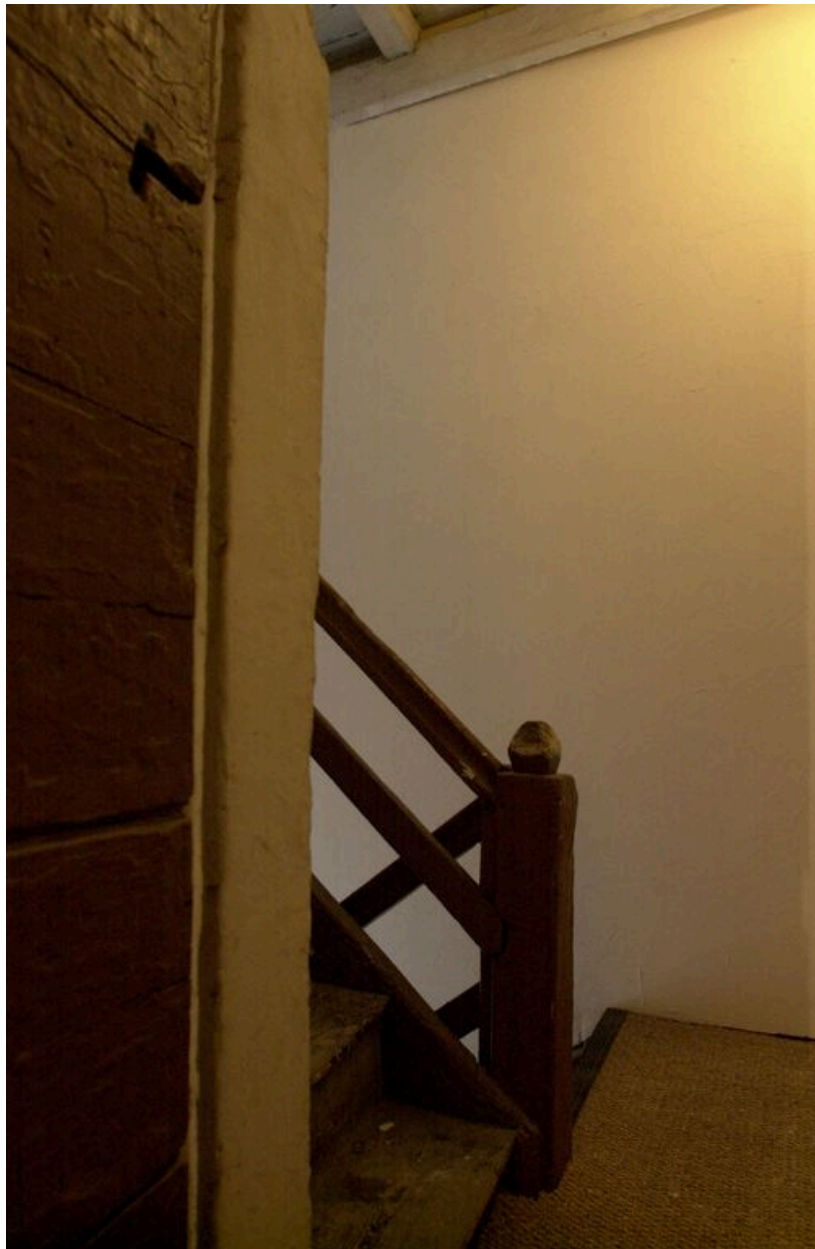

Détail de la rampe en bois de l'escalier du dernier étage

IVR82\_20096901042NUCA

Auteur de l'illustration : Maryannick Chalabi

Date de prise de vue : 2007

© Région Rhône-Alpes, Inventaire général du patrimoine culturel ; © Ville de Lyon  
reproduction soumise à autorisation du titulaire des droits d'exploitation





Les deux dernières volées de l'escalier en bois

IVR82\_20096901043NUCA

Auteur de l'illustration : Maryannick Chalabi

Date de prise de vue : 2007

© Région Rhône-Alpes, Inventaire général du patrimoine culturel ; © Ville de Lyon  
reproduction soumise à autorisation du titulaire des droits d'exploitation



Une porte pallière

IVR82\_20096901044NUCA

Auteur de l'illustration : Maryannick Chalabi

Date de prise de vue : 2007

© Région Rhône-Alpes, Inventaire général du patrimoine culturel ; © Ville de Lyon  
reproduction soumise à autorisation du titulaire des droits d'exploitation