



Auvergne-Rhône-Alpes, Rhône
Lyon 4e Arrondissement
63 rue Philippe-de-Lassalle

Logement des gardiens

Références du dossier

Numéro de dossier : IA69008058

Date de l'enquête initiale : 2025

Date(s) de rédaction : 2025

Cadre de l'étude : inventaire topographique Inventaire de la Ville de Lyon, opération ponctuelle Patrimoine funéraire

Degré d'étude : monographié

Désignation

Dénomination : logement

Compléments de localisation

Milieu d'implantation : en ville

Références cadastrales : 2022, AC, 121

Historique

Le premier projet abouti date de 1955 et est dû à l'architecte DPLG Pierre Bourdeix.

Ce projet de deux logements a finalement été abandonné, ainsi que l'auvent, à la demande du maire de Lyon afin de baisser le coût de la nouvelle entrée du nouveau cimetière. Le bâtiment pré-existant et semblant dater des années 1950 a alors été conservé.

Période(s) principale(s) : 3e quart 20e siècle ()

Dates : 1968 (daté par source)

Auteur(s) de l'oeuvre : Pierre Bourdeix (architecte, attribution par source)

Description

Éléments descriptifs

Matériau(x) du gros-oeuvre, mise en oeuvre et revêtement : béton, béton armé

Typologies et état de conservation

État de conservation : oeuvre non réalisée

Dimensions

Précision dimensions :

Dimensions non prises

Statut, intérêt et protection

Statut de la propriété : propriété publique

Références documentaires

Documents d'archive

- **AC Lyon. 850Wp/2. Cimetière de la Croix-Rousse, travaux de construction de l'entrée nouvelle : marché et suivi du chantier avec plans, 1959-1974.**
AC Lyon. 850Wp/2. *Cimetière de la Croix-Rousse, travaux de construction de l'entrée nouvelle : marché et suivi du chantier avec plans, 1959-1974.*
AC Lyon : 850Wp/2
- **AC Lyon. 850Wp/3. Cimetière de la Croix-Rousse, travaux de construction de l'entrée nouvelle : dossier des entreprises avec mémoires et paiement, 1969-1974.**
AC Lyon. 850Wp/3. *Cimetière de la Croix-Rousse, travaux de construction de l'entrée nouvelle : dossier des entreprises avec mémoires et paiement, 1969-1974.*
AC Lyon : 850Wp/3

Documents figurés

- **Dossier de plans, par l'architecte Pierre Bourdeix, 1959-1974. Cimetière de la Croix-Rousse, travaux de construction nouvelle : marché et suivi du chantier avec plans (Arch. mun. Lyon : 850WP/2).**
Dossier de plans, par l'architecte Pierre Bourdeix, 1959-1974. Cimetière de la Croix-Rousse, travaux de construction nouvelle : marché et suivi du chantier avec plans (Arch. mun. Lyon : 850WP/2).
AC Lyon : 850WP/2

Illustrations

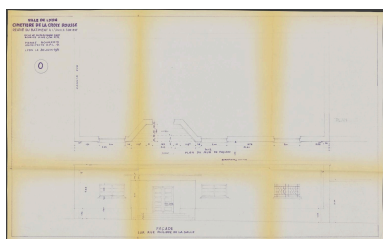

Relevé du bâtiment à l'angle sud-est, 1971
Repro. Gilles Bernasconi
IVR84_20256901611NUCA

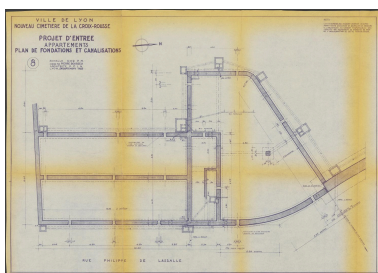

Plan des fondations et des canalisations
Repro. Gilles Bernasconi
IVR84_20256901631NUCA

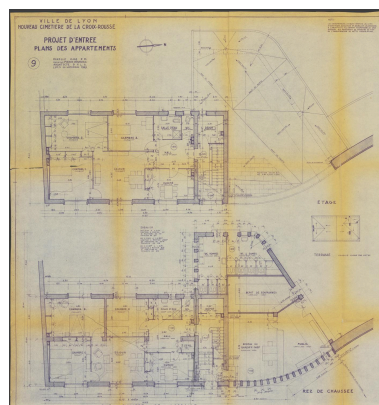

Plans du rez-de-chaussée et de l'étage
Repro. Gilles Bernasconi
IVR84_20256901633NUCA

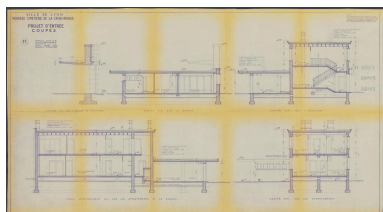

Coupes sur les appartements, l'escalier, le bureau, l'entrée du cimetière, 1960, complété en 1968
Repro. Gilles Bernasconi
IVR84_20256901636NUCA

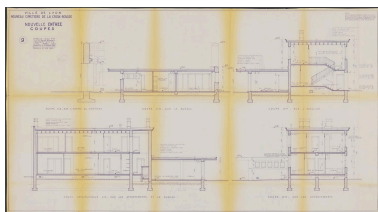

Coupes sur les appartements, l'escalier, le bureau et l'entrée du cimetière, 1960, complété en 1968, modifié en 1969 et 1971
Repro. Gilles Bernasconi
IVR84_20256901634NUCA

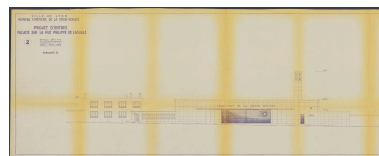

Elévation de la nouvelle entrée rue Philippe-de-Lassalle, 2 variante A, 1960, complété en 1968
Repro. Gilles Bernasconi
IVR84_20256901615NUCA

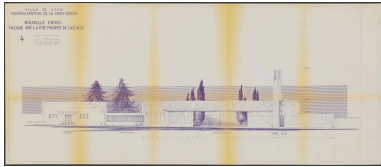

Elévation de la nouvelle entrée
rue Philippe-de-Lassalle,
4, 1969, modifié en 1971
Repro. Gilles Bernasconi
IVR84_20256901624NUCA



Elévations
Repro. Gilles Bernasconi
IVR84_20256901630NUCA

Dossiers liés

Est partie constituante de : Nouvelle entrée du nouveau cimetière de la Croix-Rousse : portail et lanterne des morts, bureau et logement, bassin (IA69008056) Auvergne-Rhône-Alpes, Rhône, Lyon 4e Arrondissement, 63 rue Philippe-de-Lassalle

Auteur(s) du dossier : Véronique Belle

Copyright(s) : © Région Auvergne-Rhône-Alpes, Inventaire général du patrimoine culturel ; © Ville de Lyon

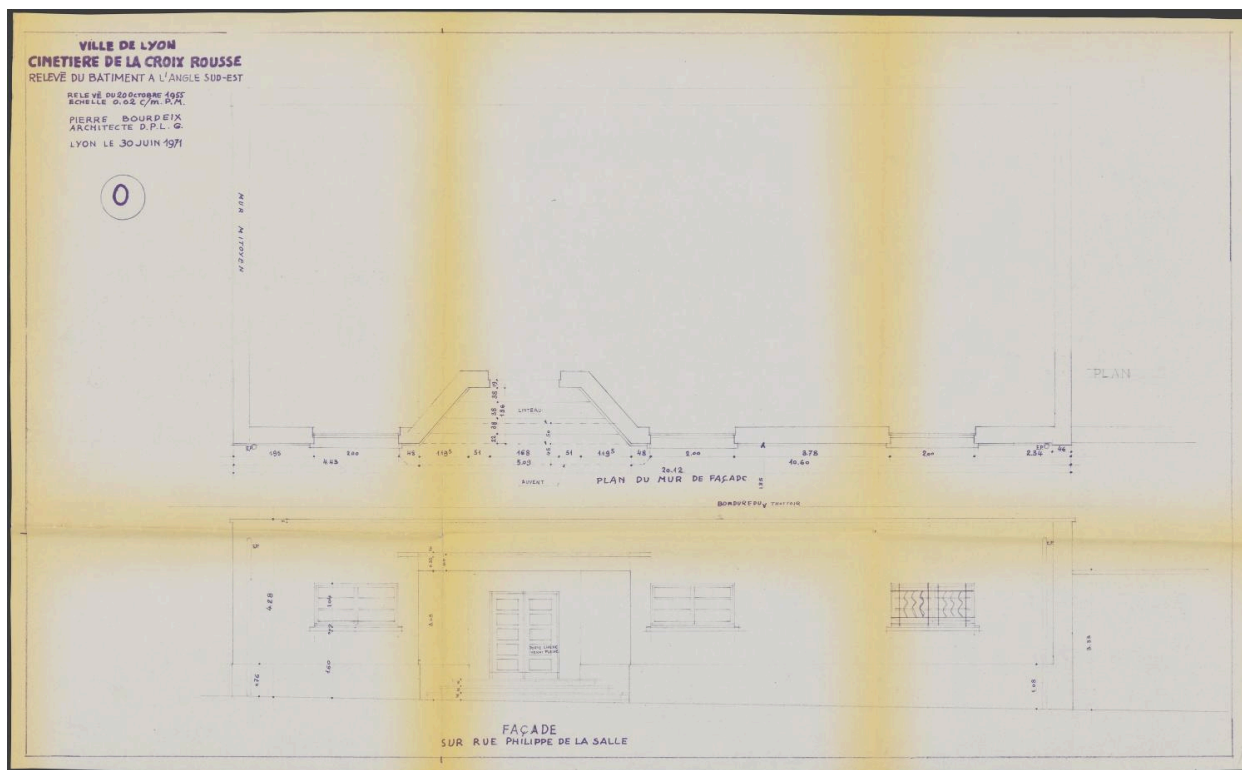

Relevé du bâtiment à l'angle sud-est, 1971

Référence du document reproduit :

- **Dossier de plans, par l'architecte Pierre Bourdeix, 1959-1974. Cimetière de la Croix-Rousse, travaux de construction nouvelle : marché et suivi du chantier avec plans (Arch. mun. Lyon : 850WP/2).**
Dossier de plans, par l'architecte Pierre Bourdeix, 1959-1974. Cimetière de la Croix-Rousse, travaux de construction nouvelle : marché et suivi du chantier avec plans (Arch. mun. Lyon : 850WP/2).
AC Lyon : 850WP/2

IVR84_20256901611NUCA

Auteur de l'illustration (reproduction) : Gilles Bernasconi

© Archives municipales de Lyon

communication libre, reproduction soumise à autorisation

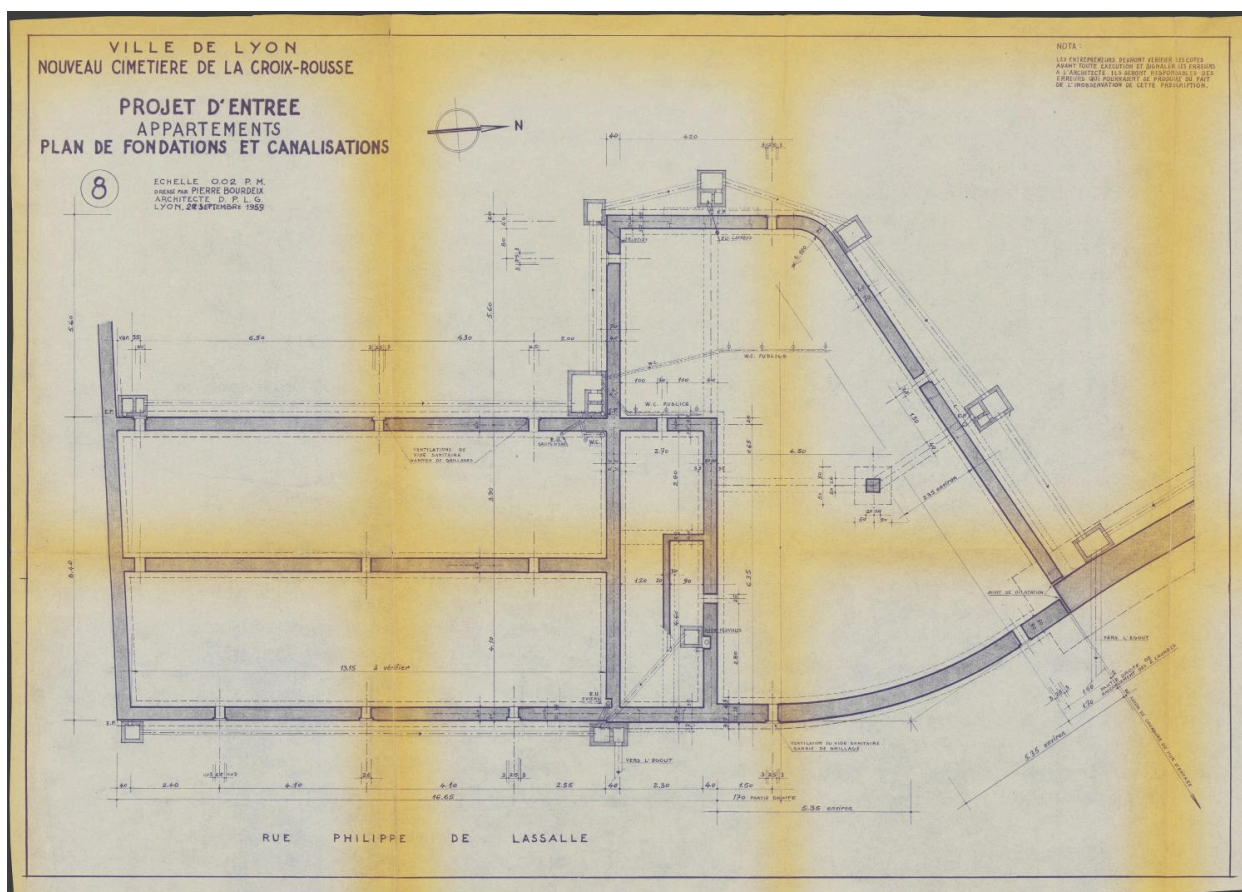

Plan des fondations et des canalisations

Référence du document reproduit :

- **Dossier de plans, par l'architecte Pierre Bourdeix, 1959-1974. Cimetière de la Croix-Rousse, travaux de construction nouvelle : marché et suivi du chantier avec plans (Arch. mun. Lyon : 850WP/2).**
Dossier de plans, par l'architecte Pierre Bourdeix, 1959-1974. Cimetière de la Croix-Rousse, travaux de construction nouvelle : marché et suivi du chantier avec plans (Arch. mun. Lyon : 850WP/2).
AC Lyon : 850WP/2

IVR84_20256901631NUCA

Auteur de l'illustration (reproduction) : Gilles Bernasconi

© Archives municipales de Lyon

communication libre, reproduction soumise à autorisation

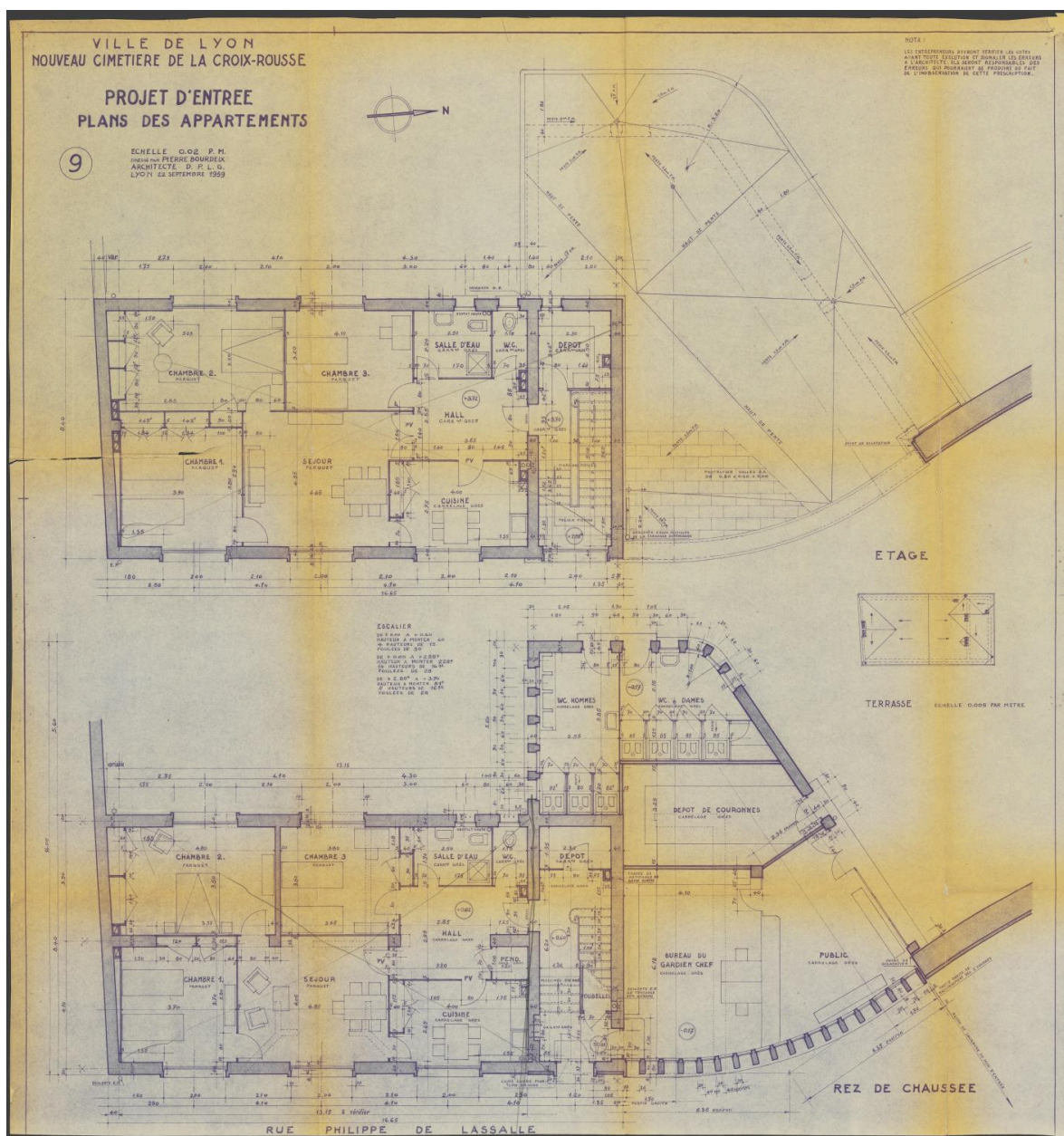

Plans du rez-de-chaussée et de l'étage

Référence du document reproduit :

- **Dossier de plans, par l'architecte Pierre Bourdeix, 1959-1974. Cimetière de la Croix-Rousse, travaux de construction nouvelle : marché et suivi du chantier avec plans (Arch. mun. Lyon : 850WP/2).**
Dossier de plans, par l'architecte Pierre Bourdeix, 1959-1974. Cimetière de la Croix-Rousse, travaux de construction nouvelle : marché et suivi du chantier avec plans (Arch. mun. Lyon : 850WP/2).
AC Lyon : 850WP/2

IVR84_20256901633NUCA

Auteur de l'illustration (reproduction) : Gilles Bernasconi

© Archives municipales de Lyon

communication libre, reproduction soumise à autorisation

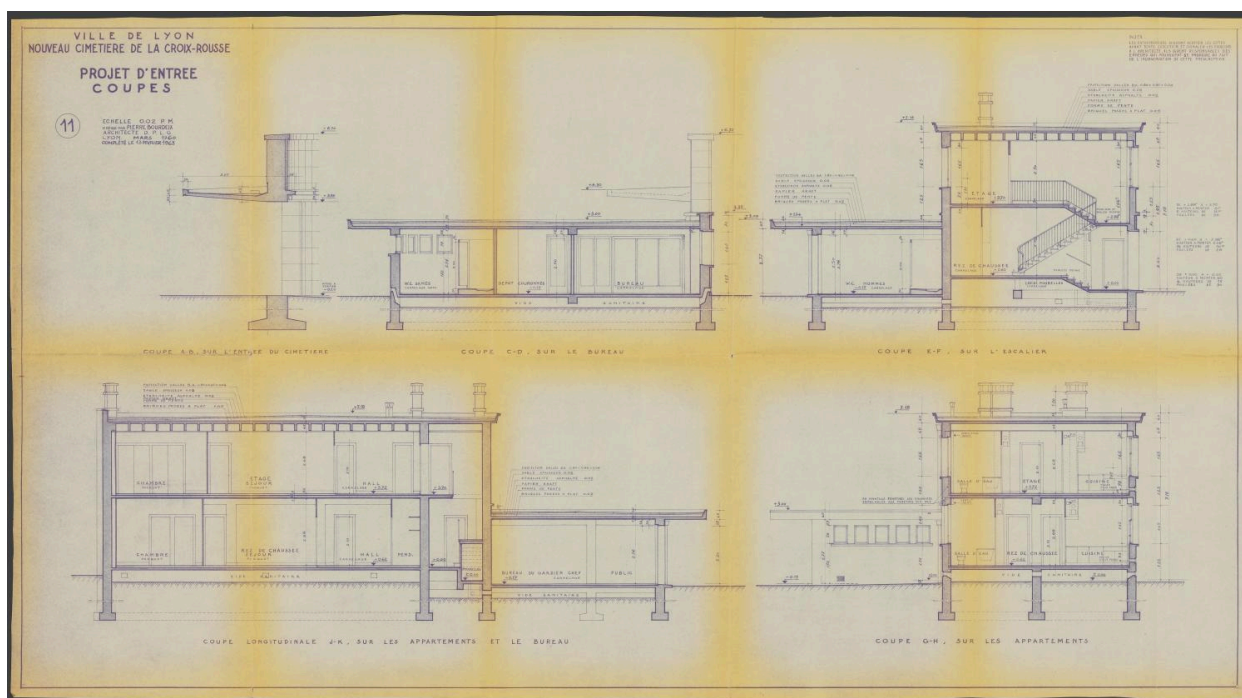

Coupes sur les appartements, l'escalier, le bureau, l'entrée du cimetière, 1960, complété en 1968

Référence du document reproduit :

- **Dossier de plans, par l'architecte Pierre Bourdeix, 1959-1974. Cimetière de la Croix-Rousse, travaux de construction nouvelle : marché et suivi du chantier avec plans (Arch. mun. Lyon : 850WP/2).**
Dossier de plans, par l'architecte Pierre Bourdeix, 1959-1974. Cimetière de la Croix-Rousse, travaux de construction nouvelle : marché et suivi du chantier avec plans (Arch. mun. Lyon : 850WP/2).
AC Lyon : 850WP/2

IVR84_20256901636NUCA

Auteur de l'illustration (reproduction) : Gilles Bernasconi

© Archives municipales de Lyon

communication libre, reproduction soumise à autorisation

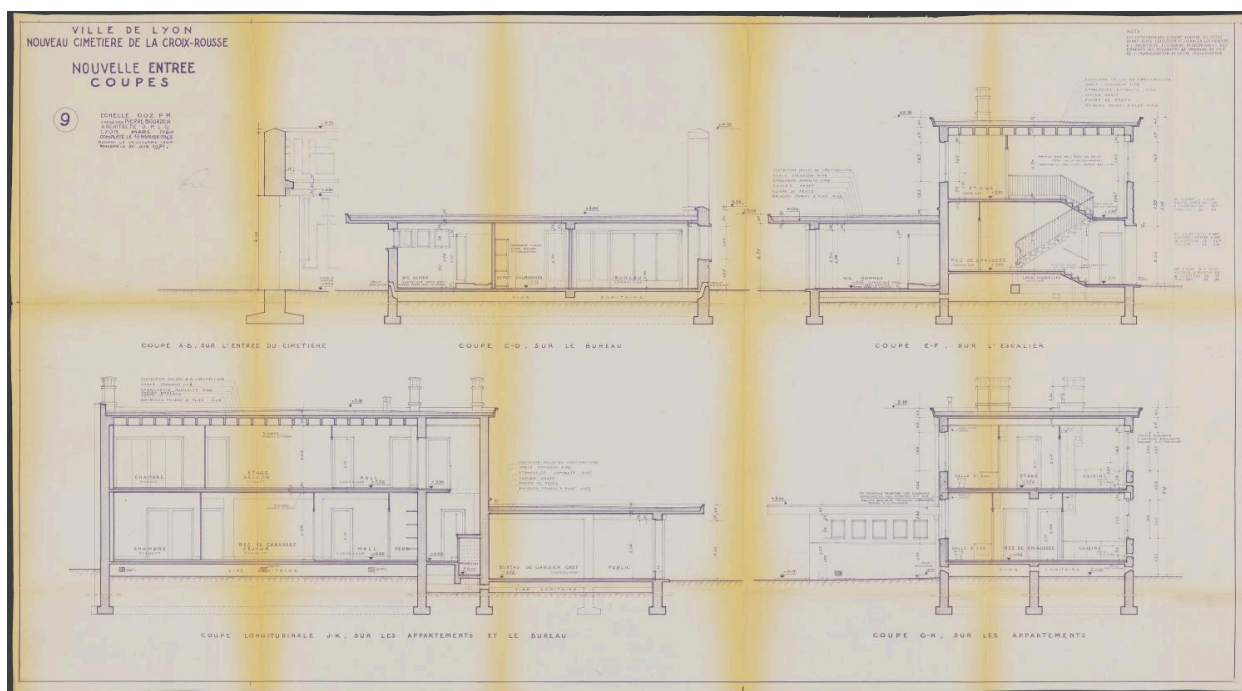

Coupes sur les appartements, l'escalier, le bureau et l'entrée du cimetière, 1960, complété en 1968, modifié en 1969 et 1971

Référence du document reproduit :

- **Dossier de plans, par l'architecte Pierre Bourdeix, 1959-1974. Cimetière de la Croix-Rousse, travaux de construction nouvelle : marché et suivi du chantier avec plans (Arch. mun. Lyon : 850WP/2).**
Dossier de plans, par l'architecte Pierre Bourdeix, 1959-1974. Cimetière de la Croix-Rousse, travaux de construction nouvelle : marché et suivi du chantier avec plans (Arch. mun. Lyon : 850WP/2).
AC Lyon : 850WP/2

IVR84_20256901634NUCA

Auteur de l'illustration (reproduction) : Gilles Bernasconi

© Archives municipales de Lyon

communication libre, reproduction soumise à autorisation

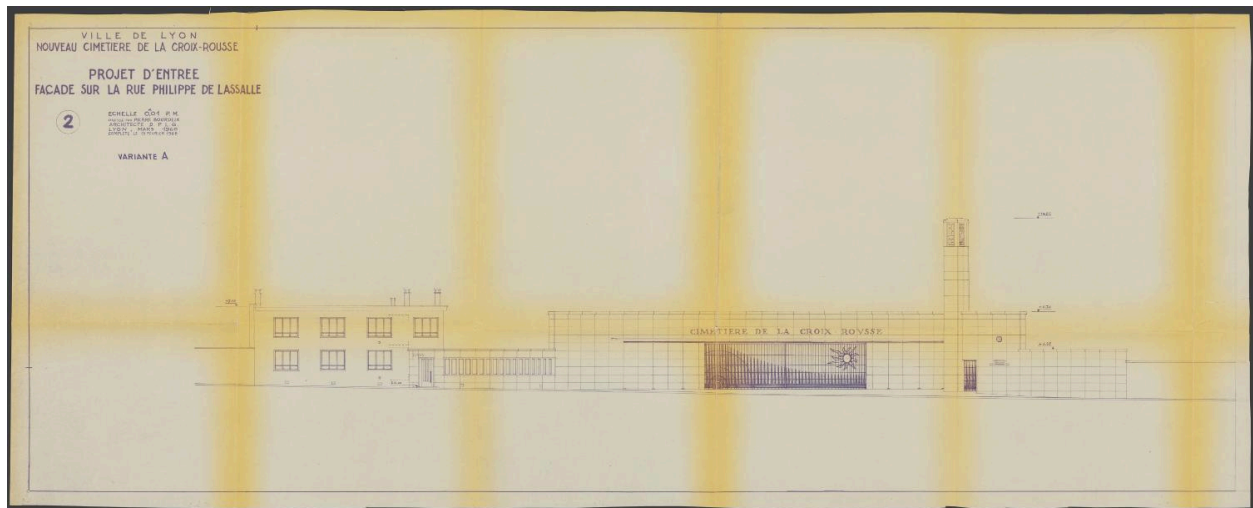

Elévation de la nouvelle entrée rue Philippe-de-Lassalle, 2 variante A, 1960, complété en 1968

Référence du document reproduit :

- **Dossier de plans, par l'architecte Pierre Bourdeix, 1959-1974. Cimetière de la Croix-Rousse, travaux de construction nouvelle : marché et suivi du chantier avec plans (Arch. mun. Lyon : 850WP/2).**
Dossier de plans, par l'architecte Pierre Bourdeix, 1959-1974. Cimetière de la Croix-Rousse, travaux de construction nouvelle : marché et suivi du chantier avec plans (Arch. mun. Lyon : 850WP/2).
AC Lyon : 850WP/2

IVR84_20256901615NUCA

Auteur de l'illustration (reproduction) : Gilles Bernasconi

© Archives municipales de Lyon

communication libre, reproduction soumise à autorisation

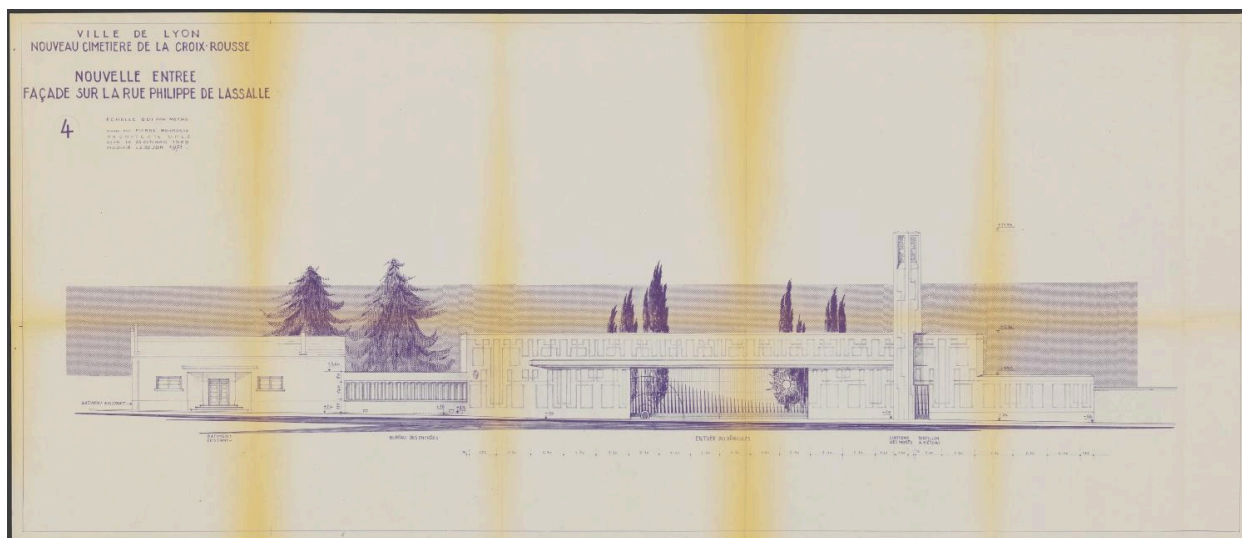

Elévation de la nouvelle entrée rue Philippe-de-Lassalle, 4, 1969, modifié en 1971

Référence du document reproduit :

- **Dossier de plans, par l'architecte Pierre Bourdeix, 1959-1974. Cimetière de la Croix-Rousse, travaux de construction nouvelle : marché et suivi du chantier avec plans (Arch. mun. Lyon : 850WP/2).**
Dossier de plans, par l'architecte Pierre Bourdeix, 1959-1974. Cimetière de la Croix-Rousse, travaux de construction nouvelle : marché et suivi du chantier avec plans (Arch. mun. Lyon : 850WP/2).
AC Lyon : 850WP/2

IVR84_20256901624NUCA

Auteur de l'illustration (reproduction) : Gilles Bernasconi

© Archives municipales de Lyon

communication libre, reproduction soumise à autorisation

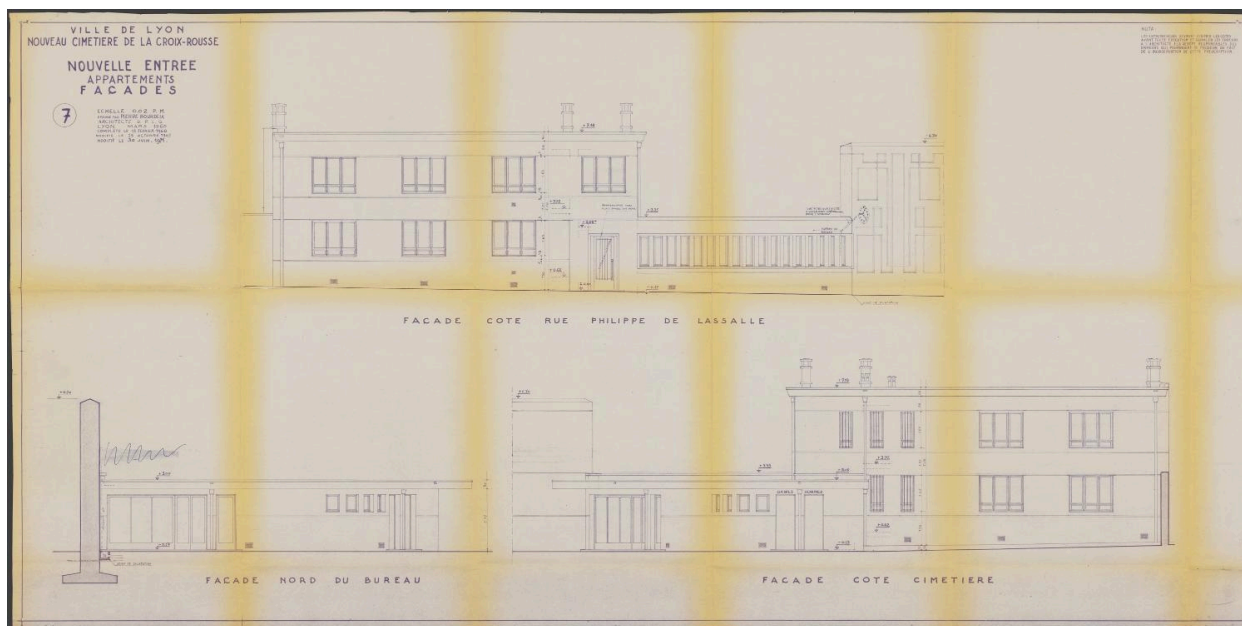

Elévations

Référence du document reproduit :

- **Dossier de plans, par l'architecte Pierre Bourdeix, 1959-1974. Cimetière de la Croix-Rousse, travaux de construction nouvelle : marché et suivi du chantier avec plans (Arch. mun. Lyon : 850WP/2).**

Dossier de plans, par l'architecte Pierre Bourdeix, 1959-1974. Cimetière de la Croix-Rousse, travaux de construction nouvelle : marché et suivi du chantier avec plans (Arch. mun. Lyon : 850WP/2).

AC Lyon : 850WP/2

IVR84_20256901630NUCA

Auteur de l'illustration (reproduction) : Gilles Bernasconi

© Archives municipales de Lyon

communication libre, reproduction soumise à autorisation