



Lyon 6e
13 rue Notre-Dame

Immeuble

Références du dossier

Numéro de dossier : IA69004353
Date de l'enquête initiale : 2009
Date(s) de rédaction : 2009
Cadre de l'étude : inventaire topographique Inventaire de la Ville de Lyon
Degré d'étude : monographié

Désignation

Dénomination : immeuble

Compléments de localisation

Milieu d'implantation : en ville
Références cadastrales : 1999. AX 39 , AX 38

Historique

Période(s) principale(s) : 4e quart 19e siècle

Description

Éléments descriptifs

Typologies et état de conservation

État de conservation : bon état

Statut, intérêt et protection

Un permis de construire a été déposé à la Direction de l'Aménagement urbain de la Ville de Lyon en juillet 2008 pour le réaménagement du bâtiment au rez-de-chaussée et la démolition de la toiture. Au mois de mars 2010, un permis de démolir a été déposé, pour la démolition d'une partie des bâtiments à l'arrière de la parcelle : la moitié donnant directement sur la cour des deux constructions nord et sud.

Statut de la propriété : propriété privée

Illustrations



Vue générale
Phot. Catherine Guégan
IVR82_20096900772NUCA



Élévation antérieure
Phot. Catherine Guégan
IVR82_20096900773NUCA



Vue de la cour
Phot. Julien Defillon
IVR82_20106901001NUCA



Bâtiment sur cour, à droite,
devant être à moitié démolé.
Phot. Julien Defillon
IVR82_20106901002NUCA



Bâtiments sur cours devant
être démolis à moitié
Phot. Julien Defillon
IVR82_20106901003NUCA

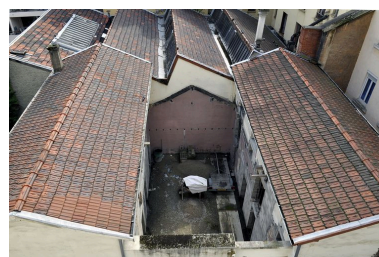

Bâtiment sur cour devant
être démolis à moitié
Phot. Julien Defillon
IVR82_20106901004NUCA

Dossiers liés

Dossiers de synthèse :

Présentation du secteur d'étude Lyon (IA69004589) Rhône-Alpes, Rhône, Lyon

Oeuvre(s) contenue(s) :

Auteur(s) du dossier : Catherine Guégan, Julien Defillon, Vincent Briand

Copyright(s) : © Région Rhône-Alpes, Inventaire général du patrimoine culturel ; © Ville de Lyon



Vue générale

IVR82_20096900772NUCA

Auteur de l'illustration : Catherine Guégan

© Région Rhône-Alpes, Inventaire général du patrimoine culturel ; © Ville de Lyon
reproduction soumise à autorisation du titulaire des droits d'exploitation



Elévation antérieure

IVR82_20096900773NUCA

Auteur de l'illustration : Catherine Guégan

© Région Rhône-Alpes, Inventaire général du patrimoine culturel ; © Ville de Lyon
reproduction soumise à autorisation du titulaire des droits d'exploitation



Vue de la cour

IVR82_20106901001NUCA

Auteur de l'illustration : Julien Defillon

© Région Rhône-Alpes, Inventaire général du patrimoine culturel ; © Ville de Lyon
reproduction soumise à autorisation du titulaire des droits d'exploitation



Bâtiment sur cour, à droite, devant être à moitié démoli.

IVR82_20106901002NUCA

Auteur de l'illustration : Julien Defillon

© Région Rhône-Alpes, Inventaire général du patrimoine culturel ; © Ville de Lyon
reproduction soumise à autorisation du titulaire des droits d'exploitation



Bâtiments sur cours devant être démolis à moitié

IVR82_20106901003NUCA

Auteur de l'illustration : Julien Defillon

© Région Rhône-Alpes, Inventaire général du patrimoine culturel ; © Ville de Lyon
reproduction soumise à autorisation du titulaire des droits d'exploitation



Bâtiment sur cour devant être démolis à moitié

IVR82_20106901004NUCA

Auteur de l'illustration : Julien Defillon

© Région Rhône-Alpes, Inventaire général du patrimoine culturel ; © Ville de Lyon
reproduction soumise à autorisation du titulaire des droits d'exploitation