Auvergne, Haute-Loire
Lavaudieu
église paroissiale Saint-André

chasuble, ornement noir

Références du dossier

Numéro de dossier : IM43001043
Date de l'enquête initiale : 2018
Date(s) de rédaction : 2018
Cadre de l'étude : enquête thématique régionale tissus et ornements liturgiques en Auvergne
Degré d'étude : étudié

Désignation

Dénomination : chasuble

Compléments de localisation

Historique

L'ornement remonte probablement à la seconde moitié du 19e siècle, ses orfrois sont identiques à la croix dorsale d'un des deux ornements noirs de Pinols : IM43000986

Période(s) principale(s) : 2e moitié 19e siècle

Description

Le tissu du fond est en damas à fond satin endroit et décor satin envers. Les orfrois sont en damas liseré 1 lat blanc, à liage repris en sergé 3 lie 1 sens S. Un galon ondulé blanc tissé borde la chasuble, un autre de même technique mais plus large souligne les orfrois.

Eléments descriptifs

Catégorie(s) technique(s) : tissu

Matériaux : soie (trame) : damas, liseré ; soie (chaîne)

Mesures : h : 112 la : 68

Représentations :
calice, ancre, croix, Sainte Face, clou, croix, linceul, étoile, la couronne d'épines

Le damas du fond est orné de motifs de fleurs et de rubans de dentelle ton sur ton. Les orfrois de la chasuble sont ornés de motifs funéraires parmi un décor néogothique et à couronnes fleuries. Celui du dos porte un linceul sur la Croix, de clous, du voile de la Sainte Face tenu par un ange, un calice sur une ancre et la Croix. Devant, sont superposés, au dessus d'un motif néo-gothique, le même motif du calice, la Couronne d'épines, les Trois clous, une étoile.

État de conservation

Traces d'usure et de déchirure sur la bande d'orfroi antérieure.

Statut, intérêt et protection

Statut de la propriété : propriété de la commune

Illustrations

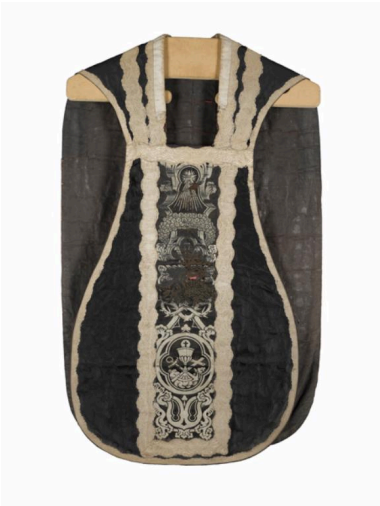

Vue du devant de la chasuble
Phot. Christian Parisey
IVR84_20184300047NUC4A

Vue générale du dos de la chasuble
Phot. Christian Parisey
IVR84_20184300048NUC4A

Dossiers liés

Édifice : église paroissiale Saint-André (IA43000681) Auvergne, Haute-Loire, Lavaudieu

Auteur(s) du dossier : Maryse Durin-Tercelin
Copyright(s) : © Région Auvergne-Rhône-Alpes, Inventaire général du patrimoine culturel

Vue du devant de la chasuble

IVR84_20184300047NUC4A
Auteur de l'illustration : Christian Parisey
© Région Auvergne-Rhône-Alpes, Inventaire général du patrimoine culturel, ADAGP
communication libre, reproduction soumise à autorisation

Vue générale du dos de la chasuble

IVR84_20184300048NUC4A
Auteur de l'illustration : Christian Parisey
© Région Auvergne-Rhône-Alpes, Inventaire général du patrimoine culturel, ADAGP
communication libre, reproduction soumise à autorisation