



Auvergne, Puy-de-Dôme
Saint-Floret
église paroissiale

chasuble, étole, manipule, voile de calice, bourse de corporal : ornement rouge n°1

Références du dossier

Numéro de dossier : IM63005712

Date de l'enquête initiale : 2016

Date(s) de rédaction : 2016

Cadre de l'étude : enquête thématique régionale tissus et ornements liturgiques en Auvergne

Degré d'étude : étudié

Désignation

Dénomination : chasuble, étole, manipule, voile de calice, bourse de corporal

Précision sur la dénomination : ornement rouge

Compléments de localisation

Historique

Période(s) principale(s) : limite 19e siècle 20e siècle

Description

Le tissu du fond est un damas gros de Tours. La bande de devant est en cannelé liseré à effet de damas, ton sur ton, rouge. A la croisée dorsale est rapporté le Pélican mystique en cannetille et paillettes argentées sur fond de gloire en paillettes dorées.

Éléments descriptifs

Catégorie(s) technique(s) : tissu

Matériaux : soie (chaîne) : damas, damas gros de Tours, cannelé, cannelé ; soie (trame)

Mesures : h : 116 (= chasuble)la : 65 (= chasuble)h : 110 (= étole)la : 22 (= étole)h : 47 (= manipule)la : 20 (= manipule)h : 56 (= voile de calice)la : 52 (= voile de calice)h : 25 (= bourse de corporal)la : 21 (= bourse de corporal)

Représentations :

quadrilobe, feuillage, grappe, Pélican mystique

Le fond de la chasuble et l'orfroi dorsal sont en damas orné de croix de feuillages inscrites dans des quadrilobes, la bande d'orfroi antérieure est à feuillages et grappes de raisin. A la croisée dorsale est rapporté le Pélican mystique sur fond de gloire. Les orfrois sont bordés d'un large galon ondulé de passementerie dorée portant des fleurettes et feuilles. Un galon plus étroit, droit, assorti, borde le reste de la chasuble et les accessoires.

Statut, intérêt et protection

Statut de la propriété : propriété de la commune

Illustrations



Vue générale du devant de la chasuble
Phot. Christian Parisey
IVR84_20166300193NUC4A



Vue du dos de la chasuble
Phot. Christian Parisey
IVR84_20166300194NUC4A

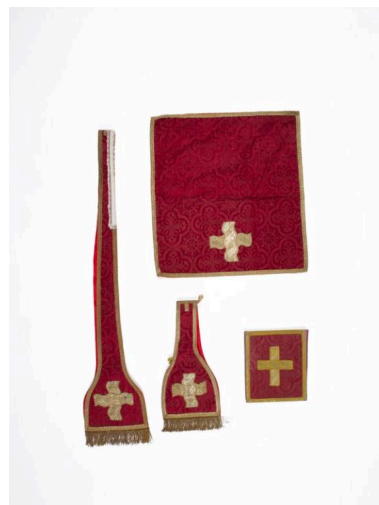

Vue générale de l'étole, du
manipule, du voile de calice
et de la bourse de corporal
Phot. Christian Parisey
IVR84_20166300210NUC4A

Dossiers liés

Édifice : église paroissiale (IA63002522) Auvergne, Puy-de-Dôme, Saint-Floret

Auteur(s) du dossier : Maryse Durin-Tercelin

Copyright(s) : © Région Auvergne-Rhône-Alpes, Inventaire général du patrimoine culturel



Vue générale du devant de la chasuble

IVR84_20166300193NUC4A

Auteur de l'illustration : Christian Parisey

© Région Auvergne-Rhône-Alpes, Inventaire général du patrimoine culturel, ADAGP
communication libre, reproduction soumise à autorisation



Vue du dos de la chasuble

IVR84_20166300194NUC4A

Auteur de l'illustration : Christian Parisey

© Région Auvergne-Rhône-Alpes, Inventaire général du patrimoine culturel, ADAGP
communication libre, reproduction soumise à autorisation



Vue générale de l'étole, du manipule, du voile de calice et de la bourse de corporal

IVR84_20166300210NUC4A

Auteur de l'illustration : Christian Parisey

© Région Auvergne-Rhône-Alpes, Inventaire général du patrimoine culturel, ADAGP
communication libre, reproduction soumise à autorisation