Rhône-Alpes, Loire
Bard
Sagne l'Allier

Ferme

Références du dossier

Numéro de dossier : IA42001761
Date de l'enquête initiale : 2005
Date(s) de rédaction : 2011
Cadre de l'étude : inventaire topographique
Degré d'étude : repéré

Désignation

Dénomination : ferme
Parties constituantes non étudiées : four à pain

Compléments de localisation

Milieu d'implantation : isolé
Références cadastrales : 1986. F 511, 534, 535, 604, 688 à 692

Historique

Une première ferme s´implante en 1830 par l´intermédiaire de Filippe Crozet, propriétaire (inscription « CF (une croix) 1830 » sur le linteau d´une fenêtre) ; la ferme est alors composée d´un logis et d´une grange-étable située dans son prolongement, côté ouest, laquelle est agrandie d´une autre grange-étable en 1834. Le four à pain du logis est démoli en 1895 car un second logis est construit contre le mur est du premier par Claude Crozet (inscription « C 18 (une croix) 95 C » sur le linteau de la porte du logis). L´histoire se répète pour le nouveau four à pain du nouveau logis en 1912, avec la construction en 1914 d´un troisième logis. Ce dernier est agrandi en 1960 et le premier logis est transformé en chambre d´hôte en 1974. En retour d´équerre de la ferme d´origine, une remise est construite vers les années 1830, et le hangar de la cour est transformé en étable en 1970, puis en logis.

Période(s) principale(s) : 4e quart 19e siècle, 1er quart 20e siècle, 2e moitié 20e siècle
Dates : 1830 (porte la date), 1895 (porte la date), 1914 (daté par source), 1930 (daté par source), 1974 (daté par source)
Personne(s) liée(s) à l'histoire de l'oeuvre : Claude Crozet (propriétaire), Filippe Crozet (propriétaire)

Description

La ferme de Sagne l´Allier est de type ligne. La façade principale sur cour développe trois élévations de logis de différentes époques sur la partie de droite et de deux élévations de grange étable dans leur prolongement sur leur gauche. L´élévation non enduite du logis, ainsi que la grange étable qui lui est immédiatement accolée, forment la ferme d´origine : une partie habitation constituée de deux travées sur trois niveaux (rez-de-chaussée, étage carré et comble à surcroît) ; la porte double, ouvrant aujourd´hui sur une ancienne remise à char et un cuvage, a remplacé une fenêtre dont le linteau est remployé à l´étage, et la fenêtre attenante est l´ancienne porte du logis de 1830. Le second logis, de 1895, à droite du précédent, a trois niveaux (rez-de-chaussée, étage carré et comble à surcroît) et trois travées ; la porte centrale a son linteau daté 1895. Enfin le dernier logis, de 1914, comporte, quant à lui, également trois travées mais seulement deux niveaux : un rez-de-chaussée et un étage carré ; le logis se développe également sur le mur pignon latéral où une porte a été percée, vraisemblablement pour créer un accès indépendant à un gîte. Sur l´arrière du corps de bâtiment, plusieurs entrées de grange et accès, repercés, aux logements ; la pente du terrain permet d´accéder de plain-pied à la partie haute de la grange. Sur le devant du bâtiment principal, un ancien hangar, transformé en étable puis actuellement en logement, s´il a gardé ses proportions d´origine, toutes les baies ont été modifiées. L´ensemble des bâtiments est en moellon de granite avec quelques moellons de basalte. Les toitures à longs pans sont couvertes de tuiles creuses.

Inscriptions : C 18 (une croix) 95 C ; CF (une croix) 1830

Eléments descriptifs

Matériau(x) du gros-oeuvre, mise en oeuvre et revêtement : granite ; basalte ; moellon ; moellon
Matériau(x) de couverture : tuile creuse
Étage(s) ou vaisseau(x) : rez-de-chaussée, 1 étage carré, comble à surcroît
Type(s) de couverture : toit à longs pans

Typologies et état de conservation

Typologies : Type A1: tout sous le même toit, en ligne
État de conservation : remanié

Statut, intérêt et protection

Statut de la propriété : propriété privée

Références documentaires

Documents figurés

- **[Ancienne remise puis étable, puis logement de la ferme de Sagne l'Allier]. Photographie ancienne [Ancienne remise puis étable, puis logement de la ferme de Sagne l'Allier]**. Photographie ancienne de la première moitié du 20e siècle. [Collection privée. E. Meunier].

Illustrations

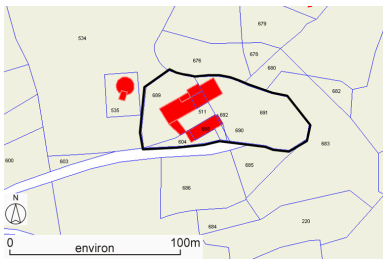

Plan de situation, sur fond de plan cadastral, section F, échelle originale 1:2500. Source : Direction générale des Finances Publiques - Cadastre ; mise à jour : 2009. Dess. Thierry Monnet
IVR82_20114201605NUD

Photographie ancienne du hangar avant transformation. Repro. Thierry Monnet
IVR82_20114201195NUCAB

Vue générale
Phot. Thierry Monnet
IVR82_20114201196NUCA

Vue d'ensemble de la façade principale de la ferme.
Phot. Thierry Monnet
IVR82_20114201197NUCA

Vue d'ensemble du logis n°2.

Détail du linteau de porte du logis n°2
Phot. Thierry Monnet
IVR82_20114201199NUCA

Phot. Thierry Monnet
IVR82_20114201198NUCA

Vue d'ensemble du logis n°1.
Phot. Thierry Monnet
IVR82_20114201200NUCA

Vue générale arrière de la ferme.
Phot. Thierry Monnet
IVR82_20114201601NUCA

Vue partielle arrière de la ferme.
Phot. Thierry Monnet
IVR82_20114201602NUCA

Vue actuelle de la remise transformée en habitation.
Phot. Thierry Monnet
IVR82_20114201603NUCA

Elévation arrière de la remise transformée en habitation.
Phot. Thierry Monnet
IVR82_20114201604NUCA

Dossiers liés

Dossiers de synthèse :
Présentation de la commune de Bard (IA42001490) Rhône-Alpes, Loire, Bard
Les fermes du canton de Montbrison (IA42001297) Rhône-Alpes, Loire, Loire
Oeuvre(s) contenue(s) :

Auteur(s) du dossier : Caroline Guibaud, Thierry Monnet
Copyright(s) : © Région Rhône-Alpes, Inventaire général du patrimoine culturel ; © Conseil général de la Loire

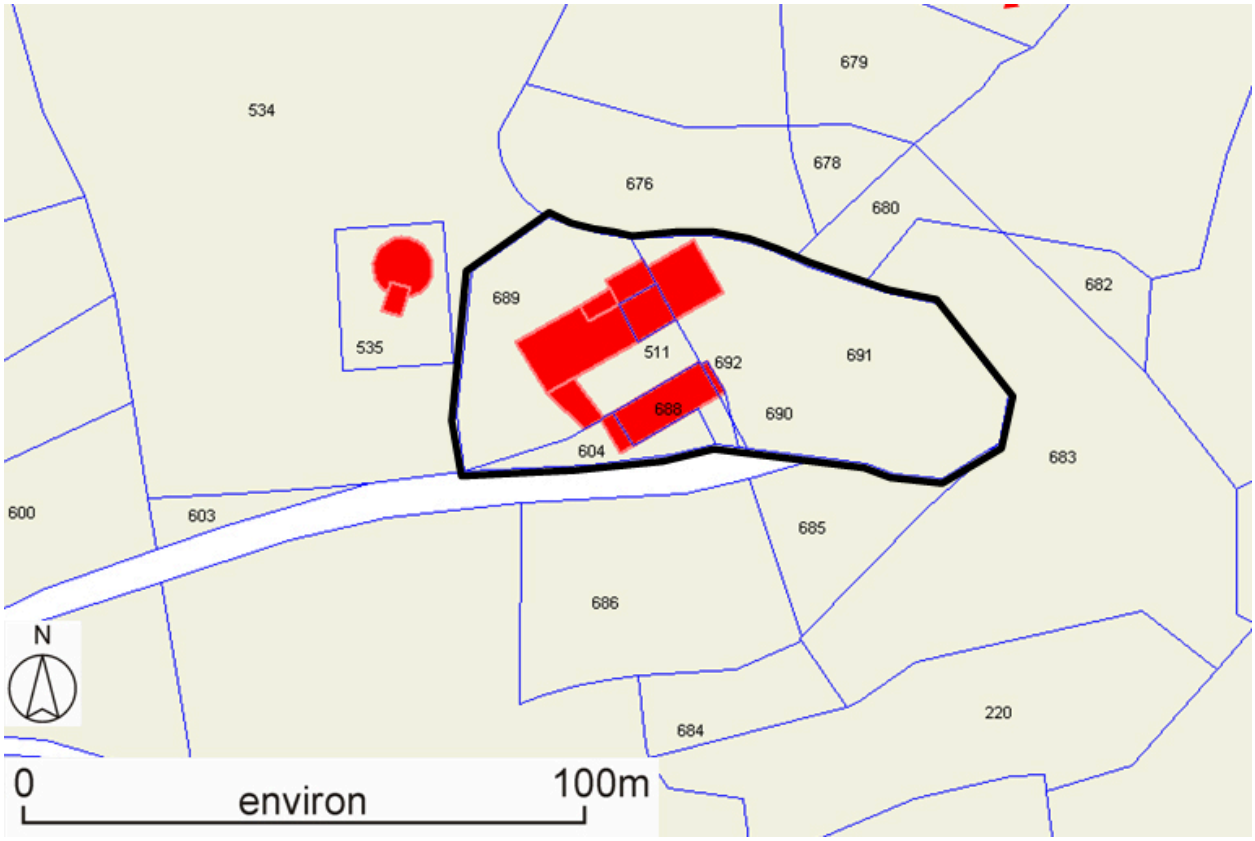

Plan de situation, sur fond de plan cadastral, section F, échelle originale 1:2500. Source : Direction générale des Finances Publiques - Cadastre ; mise à jour : 2009.

IVR82_20114201605NUD
Auteur de l'illustration : Thierry Monnet
Technique de relevé : reprise de fond ;
© Région Rhône-Alpes, Inventaire général du patrimoine culturel ; © Ministère des finances, CIDF, Service du cadastre
reproduction soumise à autorisation du titulaire des droits d'exploitation

Photographie ancienne du hangar avant transformation.

Référence du document reproduit :

- **[Ancienne remise puis étable, puis logement de la ferme de Sagne l'Allier]. Photographie ancienne [Ancienne remise puis étable, puis logement de la ferme de Sagne l'Allier]**. Photographie ancienne de la première moitié du 20e siècle. [Collection privée. E. Meunier].

IVR82_20114201195NUCAB
Auteur de l'illustration (reproduction) : Thierry Monnet
© Région Rhône-Alpes, Inventaire général du patrimoine culturel ; © Collection particulière
reproduction soumise à autorisation du titulaire des droits d'exploitation

Vue générale

IVR82_20114201196NUCA
Auteur de l'illustration : Thierry Monnet
© Région Rhône-Alpes, Inventaire général du patrimoine culturel
reproduction soumise à autorisation du titulaire des droits d'exploitation

Vue d'ensemble de la façade principale de la ferme.

IVR82_20114201197NUCA
Auteur de l'illustration : Thierry Monnet
© Région Rhône-Alpes, Inventaire général du patrimoine culturel
reproduction soumise à autorisation du titulaire des droits d'exploitation

Vue d'ensemble du logis n°2.

IVR82_20114201198NUCA
Auteur de l'illustration : Thierry Monnet
© Région Rhône-Alpes, Inventaire général du patrimoine culturel
reproduction soumise à autorisation du titulaire des droits d'exploitation

Détail du linteau de porte du logis n°2

IVR82_20114201199NUCA
Auteur de l'illustration : Thierry Monnet
© Région Rhône-Alpes, Inventaire général du patrimoine culturel
reproduction soumise à autorisation du titulaire des droits d'exploitation

Vue d'ensemble du logis n°1.

IVR82_20114201200NUCA
Auteur de l'illustration : Thierry Monnet
© Région Rhône-Alpes, Inventaire général du patrimoine culturel
reproduction soumise à autorisation du titulaire des droits d'exploitation

Vue générale arrière de la ferme.

IVR82_20114201601NUCA
Auteur de l'illustration : Thierry Monnet
© Région Rhône-Alpes, Inventaire général du patrimoine culturel
reproduction soumise à autorisation du titulaire des droits d'exploitation

Vue partielle arrière de la ferme.

IVR82_20114201602NUCA
Auteur de l'illustration : Thierry Monnet
© Région Rhône-Alpes, Inventaire général du patrimoine culturel
reproduction soumise à autorisation du titulaire des droits d'exploitation

Vue actuelle de la remise transformée en habitation.

IVR82_20114201603NUCA
Auteur de l'illustration : Thierry Monnet
© Région Rhône-Alpes, Inventaire général du patrimoine culturel
reproduction soumise à autorisation du titulaire des droits d'exploitation

Elévation arrière de la remise transformée en habitation.

IVR82_20114201604NUCA
Auteur de l'illustration : Thierry Monnet
© Région Rhône-Alpes, Inventaire général du patrimoine culturel
reproduction soumise à autorisation du titulaire des droits d'exploitation