

Rhône-Alpes, Loire
Arthun

Présentation de la commune d'Arthun

Références du dossier

Numéro de dossier : IA42001024

Date de l'enquête initiale : 2001

Date(s) de rédaction : 2004

Cadre de l'étude : inventaire topographique Canton de Boën - Sail-sous-Couzan

Désignation

Aires d'études : Boën - Sail-sous-Couzan

Milieu d'implantation :

Historique

Les fouilles archéologiques du 19e siècle ont exhumé des tegulae chez Platon, aux Bessets, au Solat, à Biterne, à Beauvoir, au cimetière du bourg, à l'Annet, à la Garde, témoignages du peuplement ancien de la commune. Une bague en or du haut Moyen Age a été trouvée en 1884 à la Garde. La villa Artidunis est mentionnée en 943, avec une église en 981, parmi les possessions de l'abbaye de Cluny. La paroisse est attestée au 13e siècle, l'église prieurale devenant paroissiale.

Description

La commune rassemble 12 écarts : un gros hameaux aux Trouillères, où un lavoir est construit en 1922 (le hameau compte 90 habitants au début du 20e siècle), d'autres à Châtel, Biterne, les Breteaux, chez Meynet, Pied du Mont, la Presle, les Rameaux, le Riou, les Rouiards, le Solat, la Terrière, avec quelques fermes isolées : la Moresse, chez Platon, la Loge. Le château de la Presle (famille attestée au 14e siècle), qui possédait quatre étangs, passe au 17e siècle de la famille Desgouttes aux Rochefort, puis au 18e siècle aux Bessey, aux Meygret et au 19e siècle aux Courtin de Neufbourg (non repéré). L'urbanisation s'est étendue autour du bourg le long de la D 68, à l'ouest du bourg (chez Meynet, Beaune, Ribot) et le long de la D 8 au nord (Baloye). La moitié est de la commune comprend une importante zone d'étangs, exploités pour la pêche en eaux douces ; un réserve naturelle occupe le site des deux étangs à Biterne. Une féculerie s'est installée aux Trouillères dans la première moitié du 19e siècle (fonctionnant avec un manège puis à la vapeur à partir de 1861).

Références documentaires

Liens web

- <http://www.patrimoine.rhonealpes.fr/DOSSNUM/BOEN/ia42001024/index.htm> : <http://www.patrimoine.rhonealpes.fr/DOSSNUM/BOEN/ia42001024/index.htm>

Illustrations

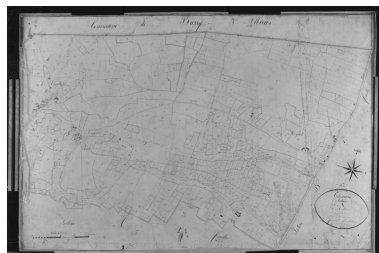
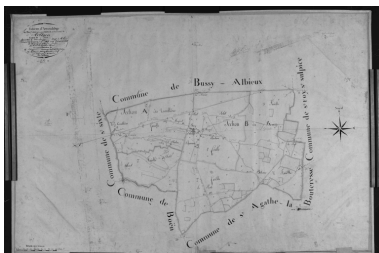

Plan cadastral ancien, 1826.
Tableau d'assemblage,
échelle originale 1/10 000e.
Phot. Eric Dessert
IVR82_20004200076P

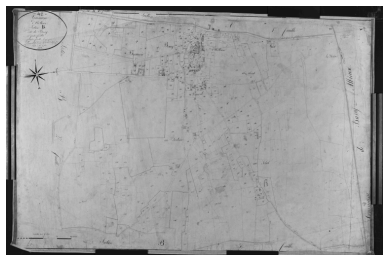

Plan cadastral ancien, 1826.
Section A1 dite des Trouillères,
échelle originale 1/2500e.
Phot. Eric Dessert
IVR82_20004200077P



Plan cadastral ancien, 1826.
Section A2 dite des Trouillères,
échelle originale 1/2500e.
Phot. Eric Dessert
IVR82_20004200078P

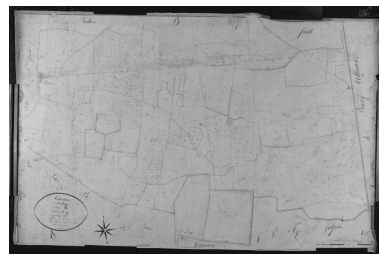

Plan cadastral ancien, 1826.
Section B1 dite du Bourg,
échelle originale 1/2500e.
Phot. Eric Dessert
IVR82_20004200079P

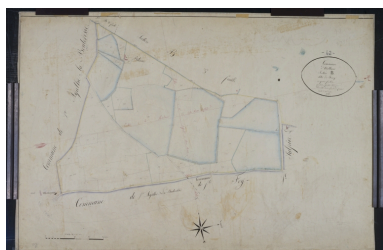

Plan cadastral ancien, 1826.
Section B2 dite du Bourg,
échelle originale 1/2500e.
Phot. Eric Dessert
IVR82_20004200080P

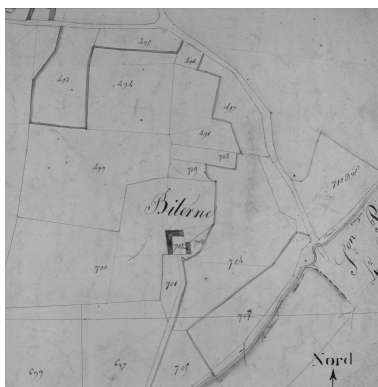

Plan cadastral ancien, 1826.
Section B3 dite du Bourg,
échelle originale 1/2500e.
Phot. Eric Dessert
IVR82_20004200081P



Plan cadastral ancien, 1826.
Section B4 dite du Bourg,
échelle originale 1/2500e.
Phot. Eric Dessert
IVR82_20004200083PA



Plan cadastral ancien, 1826.
Section B2, détail de Biterne,
échelle originale 1/2500e.
Phot. Eric Dessert
IVR82_20004200095X



Plan cadastral ancien, 1826.
Section B3, détail de Biterne,
échelle originale 1/2500e.
Phot. Eric Dessert
IVR82_20004200096X



Plan cadastral ancien, 1826.
Section B4, détail de Biterne,
échelle originale 1/2500e.
Phot. Eric Dessert
IVR82_20004200097X

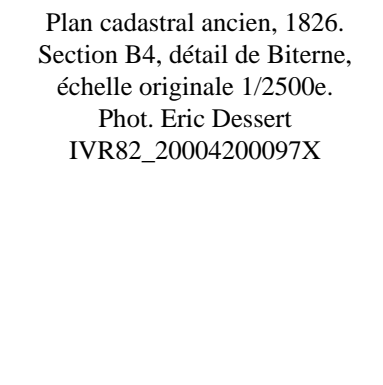

Plan cadastral ancien, 1826.
Section B1, détail de au Breteau,
échelle originale 1/2500e.
Phot. Eric Dessert
IVR82_20004200090X

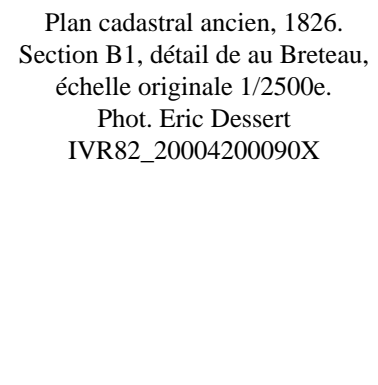

Plan cadastral ancien, 1826.
Section A1, détail de Chatel,
échelle originale 1/2500e.
Phot. Eric Dessert
IVR82_20004200088X

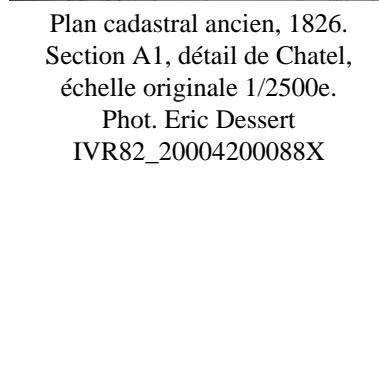

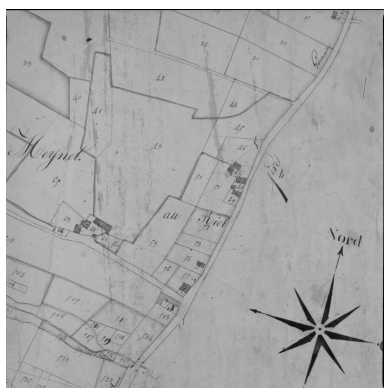

Plan cadastral ancien, 1826. Section A1, détail de Chez Meynet et de au Riot, échelle originale 1/2500e.

Phot. Eric Dessert
IVR82_20004200085X



Plan cadastral ancien, 1826. Section B2, détail de la Presle, échelle originale 1/2500e.

Phot. Eric Dessert
IVR82_20004200094X



Plan cadastral ancien, 1826. Section B1, détail de au Solat, échelle originale 1/2500e.

Phot. Eric Dessert
IVR82_20004200089X



Plan cadastral ancien, 1826. Section A1, détail de la Terrière, échelle originale 1/2500e.

Phot. Eric Dessert
IVR82_20004200084X

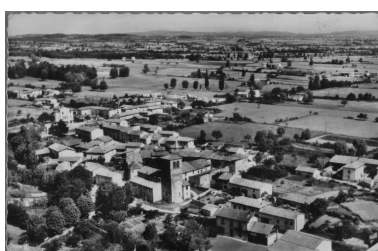

ARTHUN (Loire) / 41403 - Vue générale aérienne. / Les éditions J. Cellard / 13, rue de l'Economie - Bron (Rhône).

Repro. Eric Dessert
IVR82_20024200080XB

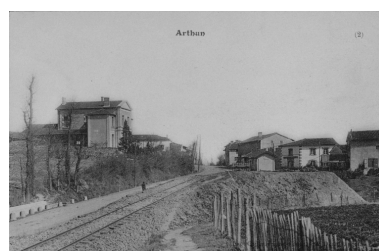

ARTHUN (2). Imp. Commarmond à Boën. A. Durand, phot.

Repro. Eric Dessert, Autr. A. (photographe) Durand
IVR82_20024200084XB

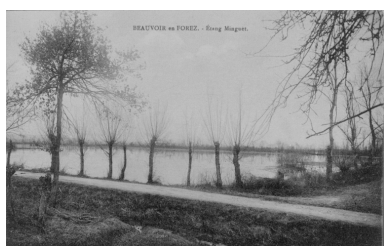

BEAUVOIR-EN-FOREZ. - Etang de la Presle. Faucardage.

Repro. Eric Dessert
IVR82_20024200082XB



BEAUVOIR-EN-FOREZ. - Etang de la Presle. Faucardage.

Repro. Eric Dessert
IVR82_20024200160XB



Pêche dans un étang asséché.

Repro. Eric Dessert, Autr. anonyme
IVR82_20024200079XB



Ecluse à l'étang de la Presle.
Repro. Eric Dessert, Autr. anonyme
IVR82_20024200078XB



Pêche à l'étang de la Presle : planchage.
Repro. Eric Dessert, Autr. anonyme
IVR82_20024200077XB



Paysage de la commune. Arthun
vu depuis les Mandians (commune
de Sainte-Agathe-la-Bouteresse).
Phot. Thierry Monnet
IVR82_20034200819ZE



Vue depuis l'angle sud-est du
parc du château de Beauvoir,
vers le château de Marcilly.
Phot. Eric Dessert
IVR82_20014201187PA



Paysage de la commune. Vue de la
plaine depuis la D8, entre Boën et
Arthun, vers l'est. Printemps 2001.
Phot. Eric Dessert
IVR82_20014201188XE



Paysage de la commune. Vue de la
plaine depuis la D8, entre Boën et
Arthun, vers l'est. Printemps 2001.
Phot. Eric Dessert
IVR82_20014201189XE



Paysage de la commune. Vue de
la plaine depuis la D8, entre Boën
et Arthun, vers l'est. Juin 2001.
Phot. Eric Dessert
IVR82_20014201191VE



Paysage de la commune. Vue de
la plaine depuis la D8, entre Boën
et Arthun, vers l'est. Juin 2001.
Phot. Eric Dessert
IVR82_20014201192VE



Paysage de la commune.
Vue d'un étang à la Loge.
Phot. Eric Dessert
IVR82_20024202505XE



Paysage de la commune.
Vue d'un étang.
Phot. Eric Dessert



Paysage de la commune.
Vue d'un étang à la Loge.
Phot. Eric Dessert



Paysage de la commune.
Vue d'un étang à la Loge.
Phot. Eric Dessert

IVR82_20024202509XE



Paysage de la commune. Vue d'une zone marécageuse.

Phot. Eric Dessert
IVR82_20024202508XE

IVR82_20024202506XE



Paysage de la commune. Vue d'un étang partiellement asséché à la Loge.

Phot. Eric Dessert
IVR82_20024202510XE

IVR82_20024202504XE



Paysage de la commune. Vue d'un étang asséché aux Etangs de la Loge : chenal, cabane d'affût (étang Minguet).

Phot. Eric Dessert
IVR82_20024202503XE



Paysage de la commune. Vue d'un étang asséché aux étangs de la Loge.

Phot. Eric Dessert
IVR82_20024202500XE



Exploitation piscicole des étangs : les poissons regroupés dans le fond de l'étang asséché sont pêchés à l'épuisette (étangs de la Loge, février 2002).

Phot. Thierry Monnet
IVR82_20044200463ZE



Exploitation piscicole des étangs : les poissons regroupés dans le fond de l'étang asséché sont pêchés à l'épuisette.

Phot. Thierry Monnet
IVR82_20044200464ZE



Exploitation piscicole des étangs : tri des poissons pêchés stockés dans des caisses.

Phot. Thierry Monnet
IVR82_20044200465ZE



Exploitation piscicole des étangs : tri des poissons pêchés stockés dans des caisses.

Phot. Thierry Monnet
IVR82_20044200466ZE



Exploitation piscicole des étangs : le filet est relevé pour épuiseter les derniers poissons.

Phot. Thierry Monnet
IVR82_20044200467ZE



Exploitation piscicole des étangs : les derniers gros poissons sont ramassés à la main.

Phot. Thierry Monnet
IVR82_20044200468ZE



Exploitation piscicole des étangs : chargement des caisses dans un camion.

Phot. Thierry Monnet
IVR82_20044200469ZE



Exploitation piscicole des étangs : chargement des caisses dans un camion.

Phot. Thierry Monnet
IVR82_20044200470ZE



Exploitation piscicole des étangs : départ du camion.

Phot. Thierry Monnet
IVR82_20044200471ZE



Exploitation piscicole des étangs : vue de l'étang asséché après la pêche.

Phot. Thierry Monnet
IVR82_20044200472ZE



Exploitation piscicole des étangs : vue de l'étang asséché après la pêche.

Phot. Thierry Monnet
IVR82_20044200473ZE



Exploitation piscicole des étangs : vue de l'étang asséché après la pêche.

Phot. Thierry Monnet
IVR82_20044200474ZE



Vue générale du lavoir des Trouillères (1987 A1 64, 65).

Phot. Thierry Monnet
IVR82_20044200484ZE



Vue d'ensemble du lavoir des Trouillères (1987 A1 64, 65).

Phot. Thierry Monnet
IVR82_20044200485ZE



Maison à Baloye (1987 A 491).
Phot. Thierry Monnet
IVR82_20044200481ZE



Vue d'ensemble de la féculerie
des Trouillères (1987 A1 1646).
Phot. Thierry Monnet
IVR82_20044200487ZE

Auteur(s) du dossier : Caroline Guibaud, Thierry Monnet
Copyright(s) : © Région Rhône-Alpes, Inventaire général du patrimoine culturel

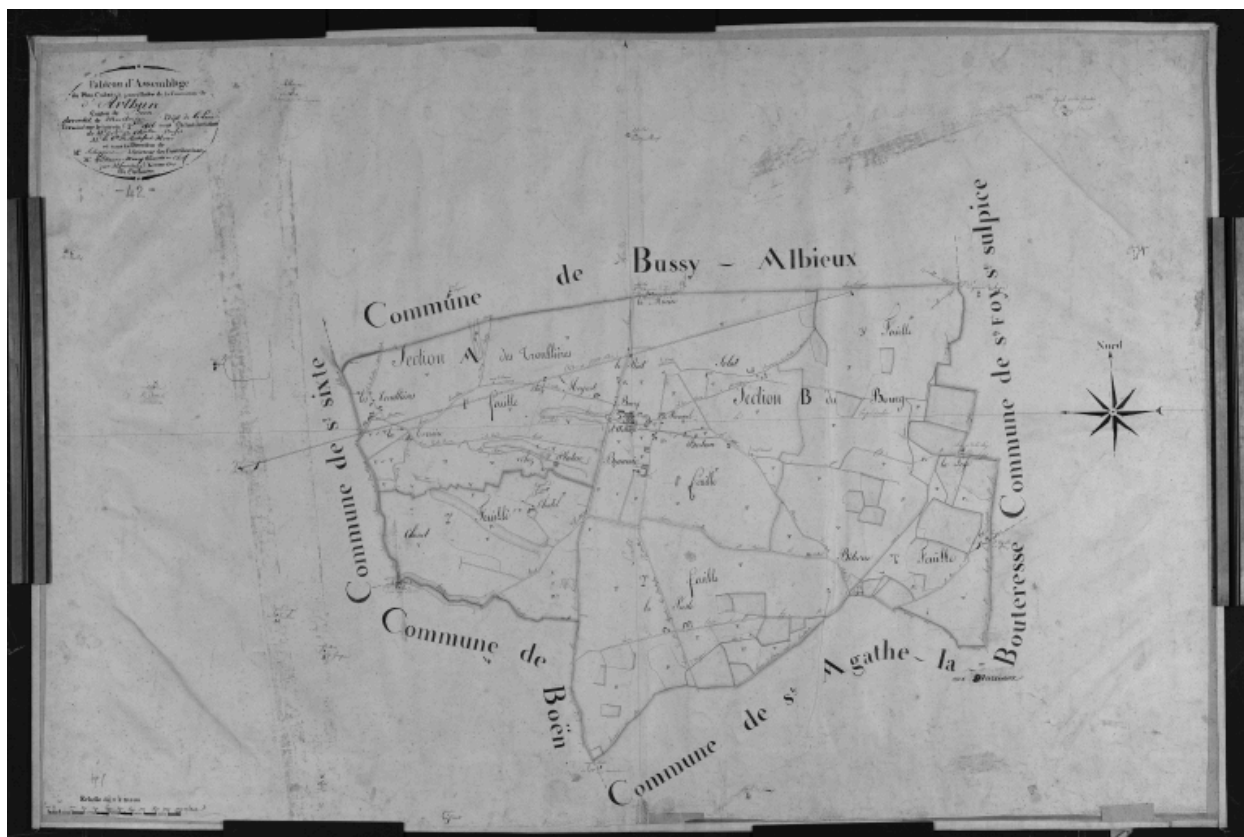

Plan cadastral ancien, 1826. Tableau d'assemblage, échelle originale 1/10 000e.

Référence du document reproduit :

- **Plan cadastral ancien, 1826. Tableau d'assemblage, échelle originale 1/10 000e.**
Plan cadastral ancien, 1826. Tableau d'assemblage, échelle originale 1/10 000e. AD Loire.
AD Loire

IVR82_20004200076P

Auteur de l'illustration : Eric Dessert

© Région Rhône-Alpes, Inventaire général du patrimoine culturel ; © Archives départementales de la Loire
reproduction soumise à autorisation du titulaire des droits d'exploitation

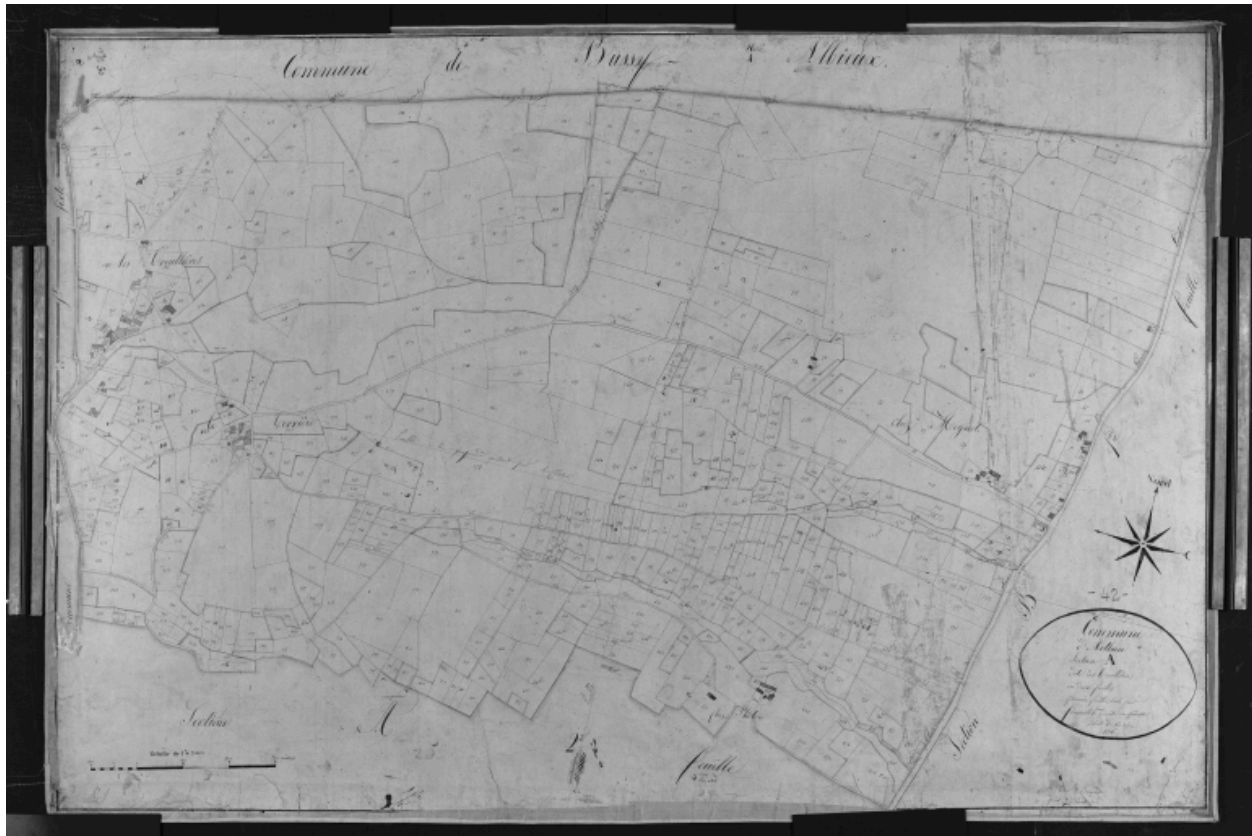

Plan cadastral ancien, 1826. Section A1 dite des Trouillères, échelle originale 1/2500e.

Référence du document reproduit :

- **Plan cadastral ancien, 1826. Section A1 dite des Trouillères, échelle originale 1/2500e.**
Plan cadastral ancien, 1826. Section A1 dite des Trouillères, échelle originale 1/2500e. AD Loire.
AD Loire

IVR82_20004200077P

Auteur de l'illustration : Eric Dessert

© Région Rhône-Alpes, Inventaire général du patrimoine culturel ; © Archives départementales de la Loire
reproduction soumise à autorisation du titulaire des droits d'exploitation



Plan cadastral ancien, 1826. Section A2 dite des Trouillères, échelle originale 1/2500e.

Référence du document reproduit :

- **Plan cadastral ancien, 1826. Section A2 dite des Trouillères, échelle originale 1/2500e.**
Plan cadastral ancien, 1826. Section A2 dite des Trouillères, échelle originale 1/2500e. AD Loire.
AD Loire

IVR82_20004200078P

Auteur de l'illustration : Eric Dessert

© Région Rhône-Alpes, Inventaire général du patrimoine culturel ; © Archives départementales de la Loire
reproduction soumise à autorisation du titulaire des droits d'exploitation

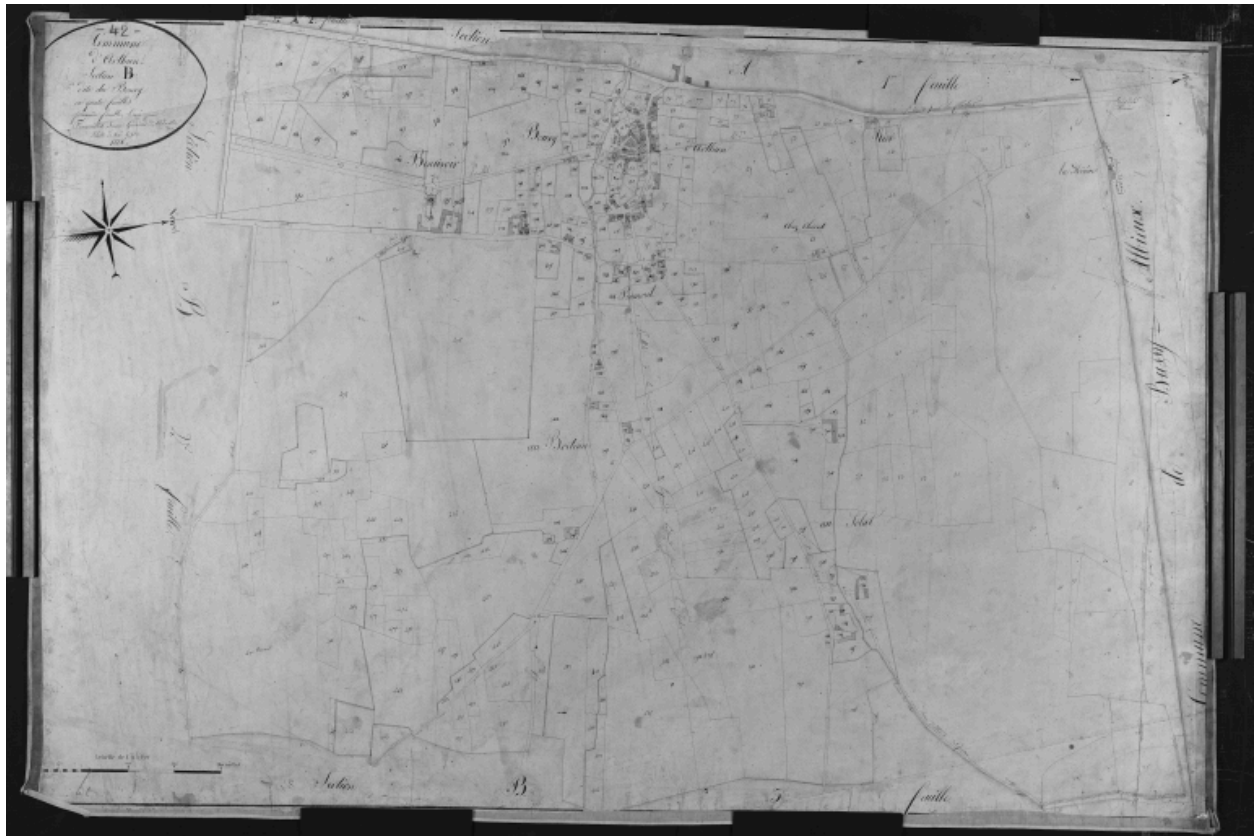

Plan cadastral ancien, 1826. Section B1 dite du Bourg, échelle originale 1/2500e.

Référence du document reproduit :

- **Plan cadastral ancien, 1826. Section B1 dite du Bourg, échelle originale 1/2500e.**
Plan cadastral ancien, 1826. Section B1 dite du Bourg, échelle originale 1/2500e. AD Loire.
AD Loire

IVR82_20004200079P

Auteur de l'illustration : Eric Dessert

© Région Rhône-Alpes, Inventaire général du patrimoine culturel ; © Archives départementales de la Loire
reproduction soumise à autorisation du titulaire des droits d'exploitation



Plan cadastral ancien, 1826. Section B2 dite du Bourg, échelle originale 1/2500e.

Référence du document reproduit :

- **Plan cadastral ancien, 1826. Section B2 dite du Bourg, échelle originale 1/2500e.**
Plan cadastral ancien, 1826. Section B2 dite du Bourg, échelle originale 1/2500e. AD Loire.
AD Loire

IVR82_20004200080P

Auteur de l'illustration : Eric Dessert

© Région Rhône-Alpes, Inventaire général du patrimoine culturel ; © Archives départementales de la Loire
reproduction soumise à autorisation du titulaire des droits d'exploitation

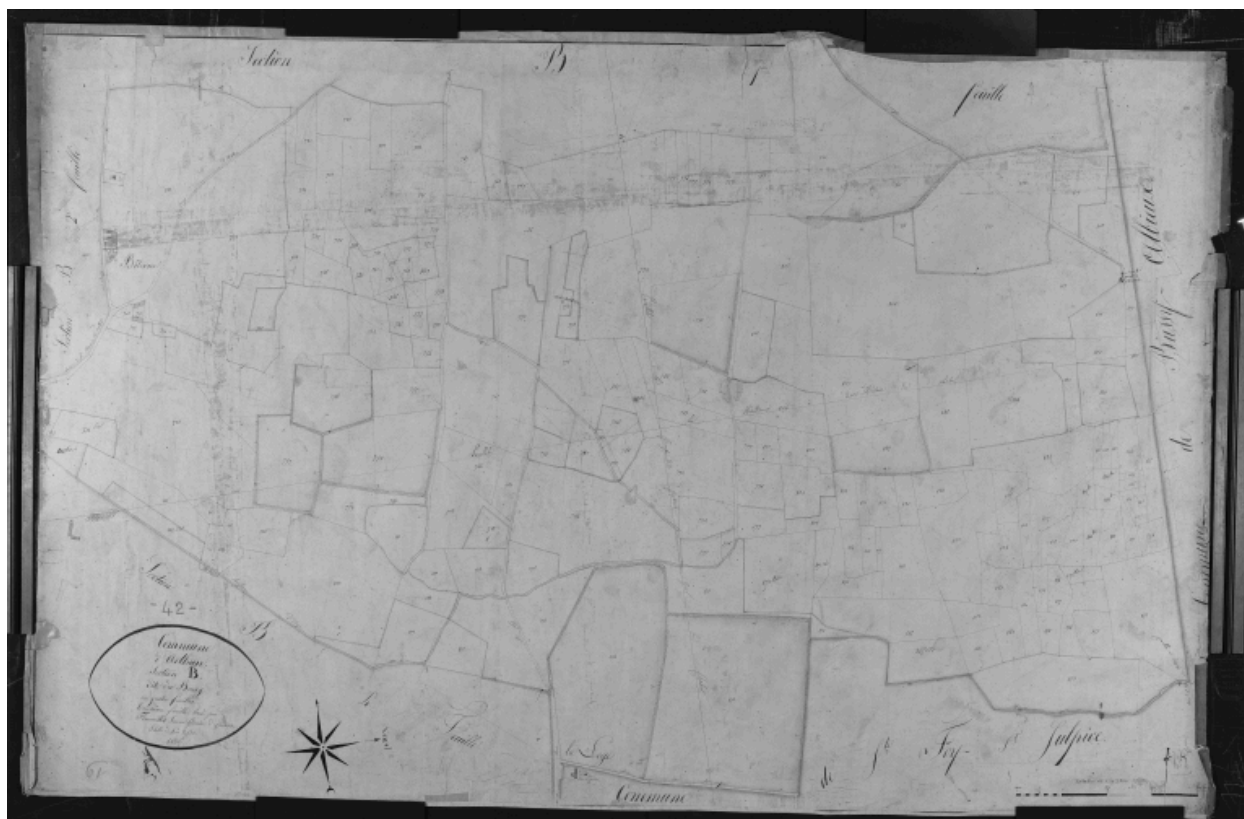

Plan cadastral ancien, 1826. Section B3 dite du Bourg, échelle originale 1/2500e.

Référence du document reproduit :

- **Plan cadastral ancien, 1826. Section B3 dite du Bourg, échelle originale 1/2500e.**
Plan cadastral ancien, 1826. Section B3 dite du Bourg, échelle originale 1/2500e. AD Loire.
AD Loire

IVR82_20004200081P

Auteur de l'illustration : Eric Dessert

© Région Rhône-Alpes, Inventaire général du patrimoine culturel ; © Archives départementales de la Loire
reproduction soumise à autorisation du titulaire des droits d'exploitation

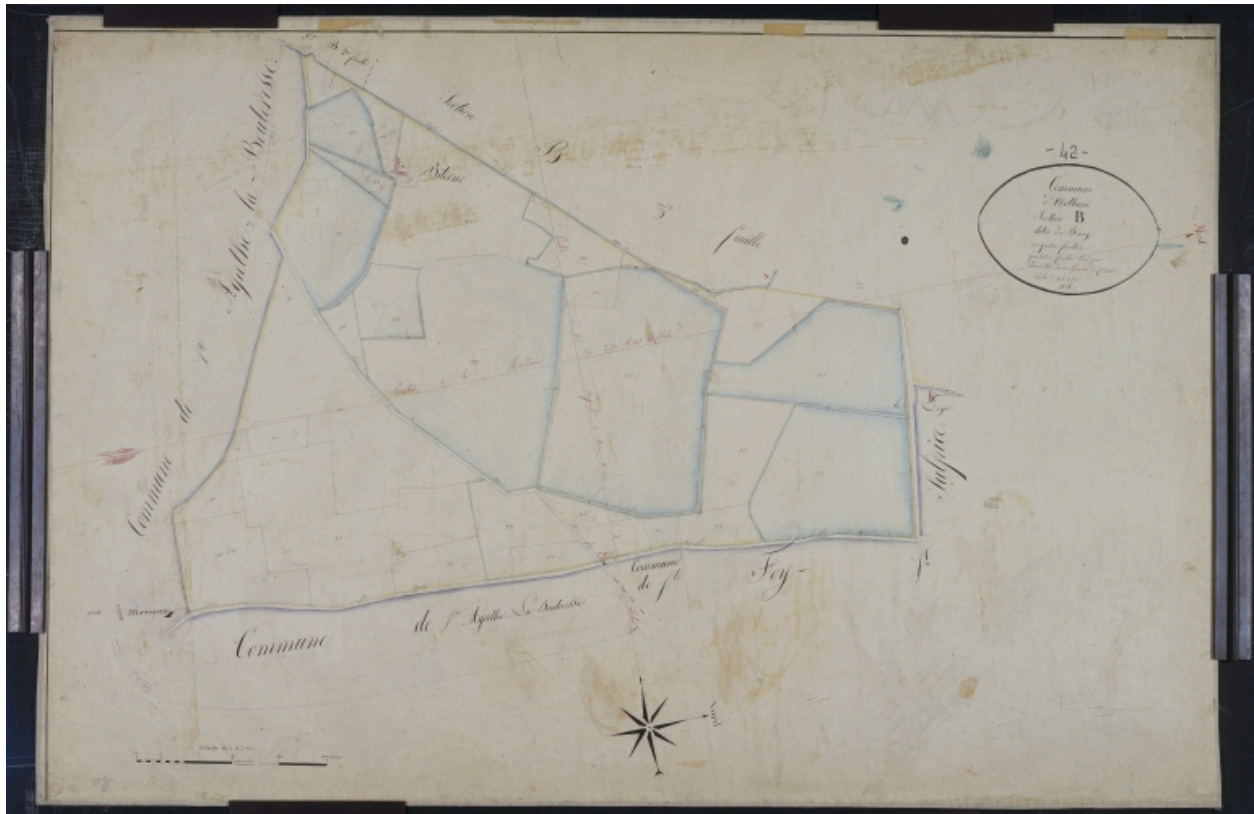

Plan cadastral ancien, 1826. Section B4 dite du Bourg, échelle originale 1/2500e.

Référence du document reproduit :

- **Plan cadastral ancien, 1826. Section B4 dite du Bourg, échelle originale 1/2500e.**
Plan cadastral ancien, 1826. Section B4 dite du Bourg, échelle originale 1/2500e. AD Loire.
AD Loire

IVR82_20004200083PA

Auteur de l'illustration : Eric Dessert

© Région Rhône-Alpes, Inventaire général du patrimoine culturel ; © Archives départementales de la Loire
reproduction soumise à autorisation du titulaire des droits d'exploitation



Plan cadastral ancien, 1826. Section B2, détail de Biterne, échelle originale 1/2500e.

Référence du document reproduit :

- **Plan cadastral ancien, 1826. Section B2, détail de Biterne, échelle originale 1/2500e.**
Plan cadastral ancien, 1826. Section B2, détail de Biterne, échelle originale 1/2500e. AD Loire.
AD Loire

IVR82_20004200095X

Auteur de l'illustration : Eric Dessert

© Région Rhône-Alpes, Inventaire général du patrimoine culturel ; © Archives départementales de la Loire
reproduction soumise à autorisation du titulaire des droits d'exploitation



Plan cadastral ancien, 1826. Section B3, détail de Biterne, échelle originale 1/2500e.

Référence du document reproduit :

- **Plan cadastral ancien, 1826. Section B3, détail de Biterne, échelle originale 1/2500e.**
Plan cadastral ancien, 1826. Section B3, détail de Biterne, échelle originale 1/2500e. AD Loire.
AD Loire

IVR82_20004200096X

Auteur de l'illustration : Eric Dessert

© Région Rhône-Alpes, Inventaire général du patrimoine culturel ; © Archives départementales de la Loire
reproduction soumise à autorisation du titulaire des droits d'exploitation



Plan cadastral ancien, 1826. Section B4, détail de Biterne, échelle originale 1/2500e.

Référence du document reproduit :

- **Plan cadastral ancien, 1826. Section B4, détail de Biterne, échelle originale 1/2500e.**
Plan cadastral ancien, 1826. Section B4, détail de Biterne, échelle originale 1/2500e. AD Loire.
AD Loire

IVR82_20004200097X

Auteur de l'illustration : Eric Dessert

© Région Rhône-Alpes, Inventaire général du patrimoine culturel ; © Archives départementales de la Loire
reproduction soumise à autorisation du titulaire des droits d'exploitation



Plan cadastral ancien, 1826. Section B1, détail de au Breteau, échelle originale 1/2500e.

Référence du document reproduit :

- **Plan cadastral ancien, 1826. Section B1, détail de au Breteau, échelle originale 1/2500e.**
Plan cadastral ancien, 1826. Section B1, détail de au Breteau, échelle originale 1/2500e. AD Loire.
AD Loire

IVR82_20004200090X

Auteur de l'illustration : Eric Dessert

© Région Rhône-Alpes, Inventaire général du patrimoine culturel ; © Archives départementales de la Loire
reproduction soumise à autorisation du titulaire des droits d'exploitation



Plan cadastral ancien, 1826. Section A1, détail de Chatel, échelle originale 1/2500e.

Référence du document reproduit :

- **Plan cadastral ancien, 1826. Section A1, détail de Chatel, échelle originale 1/2500e.**
Plan cadastral ancien, 1826. Section A1, détail de Chatel, échelle originale 1/2500e. AD Loire.
AD Loire

IVR82_20004200088X

Auteur de l'illustration : Eric Dessert

© Région Rhône-Alpes, Inventaire général du patrimoine culturel ; © Archives départementales de la Loire
reproduction soumise à autorisation du titulaire des droits d'exploitation

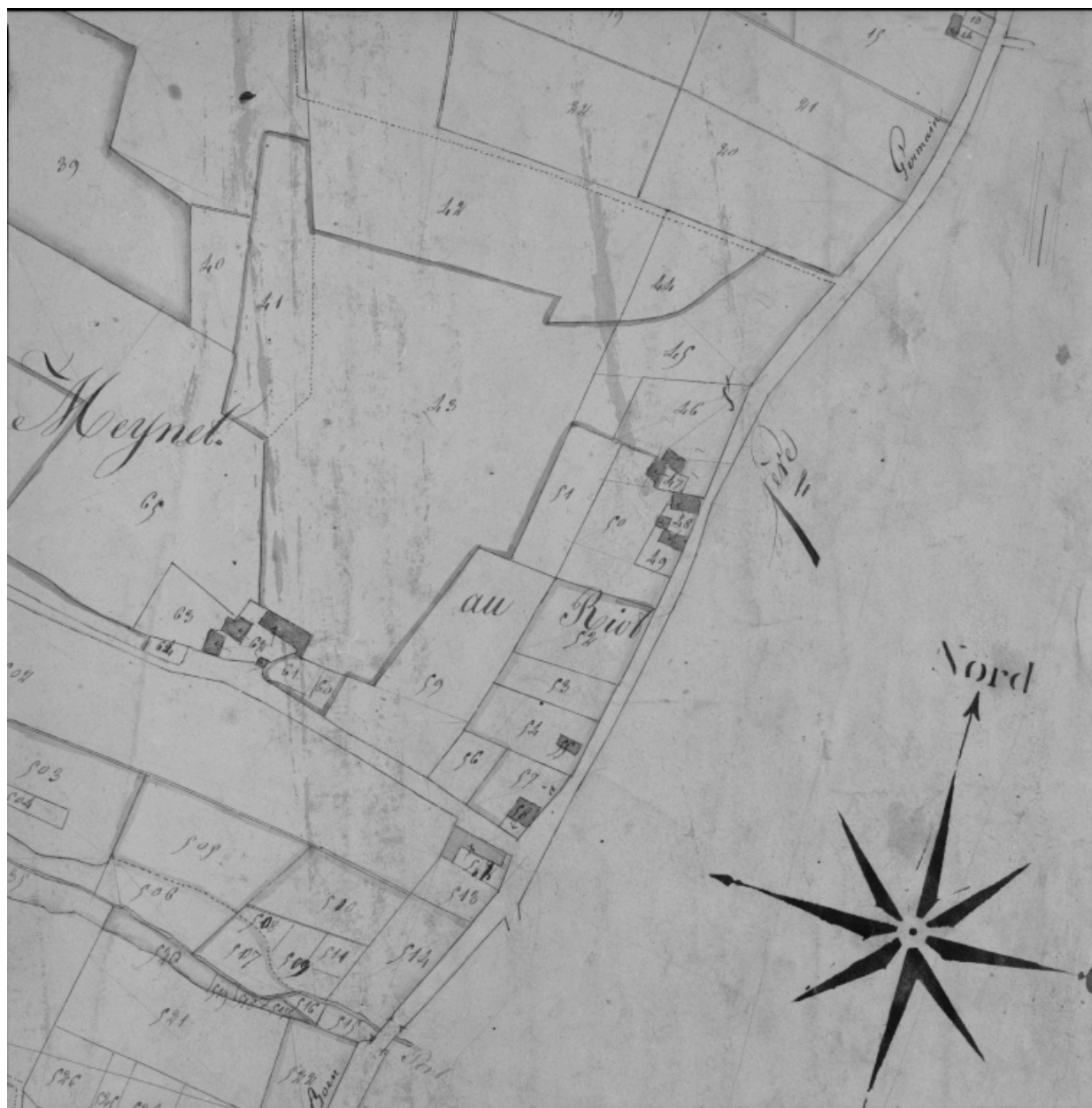

Plan cadastral ancien, 1826. Section A1, détail de Chez Meynet et de au Riot, échelle originale 1/2500e.

Référence du document reproduit :

- **Plan cadastral ancien, 1826. Section A1, détail de Chez Meynet et de au Riot, échelle originale 1/2500e.**
Plan cadastral ancien, 1826. Section A1, détail de Chez Meynet et de au Riot, échelle originale 1/2500e. AD Loire.
AD Loire

IVR82_20004200085X

Auteur de l'illustration : Eric Dessert

© Région Rhône-Alpes, Inventaire général du patrimoine culturel ; © Archives départementales de la Loire
reproduction soumise à autorisation du titulaire des droits d'exploitation



Plan cadastral ancien, 1826. Section B2, détail de la Presle, échelle originale 1/2500e.

Référence du document reproduit :

- **Plan cadastral ancien, 1826. Section B2, détail de la Presle, échelle originale 1/2500e.**
Plan cadastral ancien, 1826. Section B2, détail de la Presle, échelle originale 1/2500e. AD Loire.
AD Loire

IVR82_20004200094X

Auteur de l'illustration : Eric Dessert

© Région Rhône-Alpes, Inventaire général du patrimoine culturel ; © Archives départementales de la Loire
reproduction soumise à autorisation du titulaire des droits d'exploitation



Plan cadastral ancien, 1826. Section B1, détail de au Solat, échelle originale 1/2500e.

Référence du document reproduit :

- **Plan cadastral ancien, 1826. Section B1, détail de au Solat, échelle originale 1/2500e.**
Plan cadastral ancien, 1826. Section B1, détail de au Solat, échelle originale 1/2500e. AD Loire.
AD Loire

IVR82_20004200089X

Auteur de l'illustration : Eric Dessert

© Région Rhône-Alpes, Inventaire général du patrimoine culturel ; © Archives départementales de la Loire
reproduction soumise à autorisation du titulaire des droits d'exploitation



Plan cadastral ancien, 1826. Section A1, détail de la Terrière, échelle originale 1/2500e.

Référence du document reproduit :

- **Plan cadastral ancien, 1826. Section A1, détail de la Terrière, échelle originale 1/2500e.**
Plan cadastral ancien, 1826. Section A1, détail de la Terrière, échelle originale 1/2500e. AD Loire.
AD Loire

IVR82_20004200084X

Auteur de l'illustration : Eric Dessert

© Région Rhône-Alpes, Inventaire général du patrimoine culturel ; © Archives départementales de la Loire
reproduction soumise à autorisation du titulaire des droits d'exploitation



ARTHUN (Loire) / 41403 - Vue générale aérienne. / Les éditions J. Cellard / 13, rue de l'Economie - Bron (Rhône).

Référence du document reproduit :

- **Carte postale. ARTHUN (Loire) / 41403 - Vue générale aérienne. / Les éditions J. Cellard / 13, rue de l'Economie - Bron (Rhône).**
ARTHUN (Loire) / 41403 - Vue générale aérienne. / Les éditions J. Cellard / 13, rue de l'Economie - Bron (Rhône). / Carte postale, 1ère moitié 20e siècle. Collection particulière.
Collection particulière

IVR82_20024200080XB

Auteur de l'illustration (reproduction) : Eric Dessert

Date de prise de vue : 2001

© Région Rhône-Alpes, Inventaire général du patrimoine culturel ; © Collection particulière
reproduction soumise à autorisation du titulaire des droits d'exploitation



ARTHUN (2). Imp. Commarmond à Boën. A. Durand, phot.

Référence du document reproduit :

- **Carte postale. ARTHUN (2). Imp. Commarmond à Boën. A. Durand, phot.**
ARTHUN (2). Imp. Commarmond à Boën. A. Durand, phot. / Durand, A. (photographe). Carte postale, 1er quart 20e siècle. Collection particulière.
Collection particulière

IVR82_20024200084XB

Auteur de l'illustration (reproduction) : Eric Dessert

Auteur du document reproduit : A. (photographe) Durand

Date de prise de vue : 2001

© Région Rhône-Alpes, Inventaire général du patrimoine culturel ; © Collection particulière
reproduction soumise à autorisation du titulaire des droits d'exploitation



BEAUVOIR-EN-FOREZ. - Etang de la Presle. Faucardage.

Référence du document reproduit :

- **Carte postale. BEAUVOIR-EN-FOREZ. - Etang de la Presle. Faucardage.**
BEAUVOIR-EN-FOREZ. - Etang de la Presle. Faucardage. / Carte postale, 1ère moitié 20e siècle. Collection particulière.
Collection particulière

IVR82_20024200082XB

Auteur de l'illustration (reproduction) : Eric Dessert

Date de prise de vue : 2001

© Région Rhône-Alpes, Inventaire général du patrimoine culturel ; © Collection particulière
reproduction soumise à autorisation du titulaire des droits d'exploitation



BEAUVOIR-EN-FOREZ. - Etang de la Presle. Faucardage.

Référence du document reproduit :

- **Carte postale. BEAUVOIR-EN-FOREZ. - Etang de la Presle. Faucardage.**
BEAUVOIR-EN-FOREZ. - Etang de la Presle. Faucardage. / Carte postale, 1ère moitié 20e siècle. Collection particulière.
Collection particulière

IVR82_20024200160XB

Auteur de l'illustration (reproduction) : Eric Dessert

Date de prise de vue : 2001

© Région Rhône-Alpes, Inventaire général du patrimoine culturel ; © Collection particulière
reproduction soumise à autorisation du titulaire des droits d'exploitation



Pêche dans un étang asséché.

Référence du document reproduit :

- **Collection particulière Pêche dans un étang asséché.**
Pêche dans un étang asséché. / anonyme. Photographie ancienne, 1937. Collection particulière.
Collection particulière

IVR82_20024200079XB

Auteur de l'illustration (reproduction) : Eric Dessert

Auteur du document reproduit : anonyme

Date de prise de vue : 2001

© Région Rhône-Alpes, Inventaire général du patrimoine culturel ; © Collection particulière
reproduction soumise à autorisation du titulaire des droits d'exploitation



Ecluse à l'étang de la Presle.

Référence du document reproduit :

- **Collection particulière Ecluse à l'étang de la Presle.**
Ecluse à l'étang de la Presle. / anonyme. Photographie ancienne, 1937. Collection particulière.
Collection particulière

IVR82_20024200078XB

Auteur de l'illustration (reproduction) : Eric Dessert

Auteur du document reproduit : anonyme

Date de prise de vue : 2001

© Région Rhône-Alpes, Inventaire général du patrimoine culturel ; © Collection particulière
reproduction soumise à autorisation du titulaire des droits d'exploitation



Pêche à l'étang de la Presle : planchage.

Référence du document reproduit :

- **Collection particulière Pêche à l'étang de la Presle : planchage.**
Pêche à l'étang de la Presle : planchage. / anonyme. Photographie ancienne, février 1937. Collection particulière.
Collection particulière

IVR82_20024200077XB

Auteur de l'illustration (reproduction) : Eric Dessert

Auteur du document reproduit : anonyme

Date de prise de vue : 2001

© Région Rhône-Alpes, Inventaire général du patrimoine culturel ; © Collection particulière
reproduction soumise à autorisation du titulaire des droits d'exploitation



Paysage de la commune. Arthun vu depuis les Mandians (commune de Sainte-Agathe-la-Bouteresse).

IVR82_20034200819ZE

Auteur de l'illustration : Thierry Monnet

Date de prise de vue : 2001

© Région Rhône-Alpes, Inventaire général du patrimoine culturel
reproduction soumise à autorisation du titulaire des droits d'exploitation



Vue depuis l'angle sud-est du parc du château de Beauvoir, vers le château de Marcilly.

IVR82_20014201187PA

Auteur de l'illustration : Eric Dessert

© Région Rhône-Alpes, Inventaire général du patrimoine culturel
reproduction soumise à autorisation du titulaire des droits d'exploitation



Paysage de la commune. Vue de la plaine depuis la D8, entre Boën et Arthun, vers l'est. Printemps 2001.

IVR82_20014201188XE

Auteur de l'illustration : Eric Dessert

© Région Rhône-Alpes, Inventaire général du patrimoine culturel
reproduction soumise à autorisation du titulaire des droits d'exploitation



Paysage de la commune. Vue de la plaine depuis la D8, entre Boën et Arthun, vers l'est. Printemps 2001.

IVR82_20014201189XE

Auteur de l'illustration : Eric Dessert

© Région Rhône-Alpes, Inventaire général du patrimoine culturel
reproduction soumise à autorisation du titulaire des droits d'exploitation



Paysage de la commune. Vue de la plaine depuis la D8, entre Boën et Arthun, vers l'est. Juin 2001.

IVR82_20014201191VE

Auteur de l'illustration : Eric Dessert

© Région Rhône-Alpes, Inventaire général du patrimoine culturel
reproduction soumise à autorisation du titulaire des droits d'exploitation



Paysage de la commune. Vue de la plaine depuis la D8, entre Boën et Arthun, vers l'est. Juin 2001.

IVR82_20014201192VE

Auteur de l'illustration : Eric Dessert

© Région Rhône-Alpes, Inventaire général du patrimoine culturel
reproduction soumise à autorisation du titulaire des droits d'exploitation



Paysage de la commune. Vue d'un étang à la Loge.

IVR82_20024202505XE

Auteur de l'illustration : Eric Dessert

© Région Rhône-Alpes, Inventaire général du patrimoine culturel
reproduction soumise à autorisation du titulaire des droits d'exploitation



Paysage de la commune. Vue d'un étang.

IVR82_20024202509XE

Auteur de l'illustration : Eric Dessert

© Région Rhône-Alpes, Inventaire général du patrimoine culturel
reproduction soumise à autorisation du titulaire des droits d'exploitation



Paysage de la commune. Vue d'un étang à la Loge.

IVR82_20024202506XE

Auteur de l'illustration : Eric Dessert

© Région Rhône-Alpes, Inventaire général du patrimoine culturel
reproduction soumise à autorisation du titulaire des droits d'exploitation



Paysage de la commune. Vue d'un étang à la Loge.

IVR82_20024202504XE

Auteur de l'illustration : Eric Dessert

© Région Rhône-Alpes, Inventaire général du patrimoine culturel
reproduction soumise à autorisation du titulaire des droits d'exploitation



Paysage de la commune. Vue d'une zone marécageuse.

IVR82_20024202508XE

Auteur de l'illustration : Eric Dessert

© Région Rhône-Alpes, Inventaire général du patrimoine culturel
reproduction soumise à autorisation du titulaire des droits d'exploitation



Paysage de la commune. Vue d'un étang partiellement asséché à la Loge.

IVR82_20024202510XE

Auteur de l'illustration : Eric Dessert

© Région Rhône-Alpes, Inventaire général du patrimoine culturel
reproduction soumise à autorisation du titulaire des droits d'exploitation



Paysage de la commune. Vue d'un étang asséché aux Etangs de la Loge : chenal, cabane d'affût (étang Minguet).

IVR82_20024202503XE

Auteur de l'illustration : Eric Dessert

© Région Rhône-Alpes, Inventaire général du patrimoine culturel
reproduction soumise à autorisation du titulaire des droits d'exploitation



Paysage de la commune. Vue d'un étang asséché aux étangs de la Loge.

IVR82_20024202500XE

Auteur de l'illustration : Eric Dessert

© Région Rhône-Alpes, Inventaire général du patrimoine culturel
reproduction soumise à autorisation du titulaire des droits d'exploitation



Exploitation piscicole des étangs : les poissons regroupés dans le fond de l'étang asséché sont pêchés à l'épuisette (étangs de la Loge, février 2002).

IVR82_20044200463ZE

Auteur de l'illustration : Thierry Monnet

Date de prise de vue : 2002

© Région Rhône-Alpes, Inventaire général du patrimoine culturel
reproduction soumise à autorisation du titulaire des droits d'exploitation



Exploitation piscicole des étangs : les poissons regroupés dans le fond de l'étang asséché sont pêchés à l'épuisette.

IVR82_20044200464ZE

Auteur de l'illustration : Thierry Monnet

Date de prise de vue : 2002

© Région Rhône-Alpes, Inventaire général du patrimoine culturel
reproduction soumise à autorisation du titulaire des droits d'exploitation



Exploitation piscicole des étangs : tri des poissons pêchés stockés dans des caisses.

IVR82_20044200465ZE

Auteur de l'illustration : Thierry Monnet

Date de prise de vue : 2002

© Région Rhône-Alpes, Inventaire général du patrimoine culturel
reproduction soumise à autorisation du titulaire des droits d'exploitation



Exploitation piscicole des étangs : tri des poissons pêchés stockés dans des caisses.

IVR82_20044200466ZE

Auteur de l'illustration : Thierry Monnet

Date de prise de vue : 2002

© Région Rhône-Alpes, Inventaire général du patrimoine culturel
reproduction soumise à autorisation du titulaire des droits d'exploitation



Exploitation piscicole des étangs : le filet est relevé pour épuiser les derniers poissons.

IVR82_20044200467ZE

Auteur de l'illustration : Thierry Monnet

Date de prise de vue : 2002

© Région Rhône-Alpes, Inventaire général du patrimoine culturel
reproduction soumise à autorisation du titulaire des droits d'exploitation



Exploitation piscicole des étangs : les derniers gros poissons sont ramassés à la main.

IVR82_20044200468ZE

Auteur de l'illustration : Thierry Monnet

Date de prise de vue : 2002

© Région Rhône-Alpes, Inventaire général du patrimoine culturel
reproduction soumise à autorisation du titulaire des droits d'exploitation



Exploitation piscicole des étangs : chargement des caisses dans un camion.

IVR82_20044200469ZE

Auteur de l'illustration : Thierry Monnet

Date de prise de vue : 2002

© Région Rhône-Alpes, Inventaire général du patrimoine culturel
reproduction soumise à autorisation du titulaire des droits d'exploitation



Exploitation piscicole des étangs : chargement des caisses dans un camion.

IVR82_20044200470ZE

Auteur de l'illustration : Thierry Monnet

Date de prise de vue : 2002

© Région Rhône-Alpes, Inventaire général du patrimoine culturel
reproduction soumise à autorisation du titulaire des droits d'exploitation



Exploitation piscicole des étangs : départ du camion.

IVR82_20044200471ZE

Auteur de l'illustration : Thierry Monnet

Date de prise de vue : 2002

© Région Rhône-Alpes, Inventaire général du patrimoine culturel
reproduction soumise à autorisation du titulaire des droits d'exploitation



Exploitation piscicole des étangs : vue de l'étang asséché après la pêche.

IVR82_20044200472ZE

Auteur de l'illustration : Thierry Monnet

Date de prise de vue : 2002

© Région Rhône-Alpes, Inventaire général du patrimoine culturel
reproduction soumise à autorisation du titulaire des droits d'exploitation



Exploitation piscicole des étangs : vue de l'étang asséché après la pêche.

IVR82_20044200473ZE

Auteur de l'illustration : Thierry Monnet

Date de prise de vue : 2002

© Région Rhône-Alpes, Inventaire général du patrimoine culturel
reproduction soumise à autorisation du titulaire des droits d'exploitation



Exploitation piscicole des étangs : vue de l'étang asséché après la pêche.

IVR82_20044200474ZE

Auteur de l'illustration : Thierry Monnet

Date de prise de vue : 2002

© Région Rhône-Alpes, Inventaire général du patrimoine culturel
reproduction soumise à autorisation du titulaire des droits d'exploitation



Vue générale du lavoir des Trouillères (1987 A1 64, 65).

IVR82_20044200484ZE

Auteur de l'illustration : Thierry Monnet

Date de prise de vue : 2001

© Région Rhône-Alpes, Inventaire général du patrimoine culturel
reproduction soumise à autorisation du titulaire des droits d'exploitation



Vue d'ensemble du lavoir des Trouillères (1987 A1 64, 65).

IVR82_20044200485ZE

Auteur de l'illustration : Thierry Monnet

Date de prise de vue : 2001

© Région Rhône-Alpes, Inventaire général du patrimoine culturel
reproduction soumise à autorisation du titulaire des droits d'exploitation



Maison à Baloye (1987 A 491).

IVR82_20044200481ZE

Auteur de l'illustration : Thierry Monnet

Date de prise de vue : 2001

© Région Rhône-Alpes, Inventaire général du patrimoine culturel
reproduction soumise à autorisation du titulaire des droits d'exploitation



Vue d'ensemble de la féculerie des Trouillères (1987 A1 1646).

IVR82_20044200487ZE

Auteur de l'illustration : Thierry Monnet

Date de prise de vue : 2001

© Région Rhône-Alpes, Inventaire général du patrimoine culturel
reproduction soumise à autorisation du titulaire des droits d'exploitation