Rhône-Alpes, Rhône
Lyon 1er
31 rue du Bât d'argent

Théâtre du collège de la Trinité, actuellement immeuble à logements et restaurant

Références du dossier

Numéro de dossier : IA69004625
Date de l'enquête initiale : 2013
Date(s) de rédaction : 2013
Cadre de l'étude : inventaire topographique Inventaire de la Ville de Lyon
Degré d'étude : recensé

Désignation

Dénomination : théâtre
Genre du destinataire : de clercs réguliers de la compagnie de Jésus
Appellation : du collège de la Trinité
Destinations successives : immeuble à logements
Parties constituantes non étudiées : restaurant, cour

Compléments de localisation

Milieu d'implantation : en ville
Références cadastrales : 2015, AV, 46

Historique

Inscrite dans la *Ratio Studiorum* de 1599, la pratique théâtrale, déjà introduite au collège de la Trinité par Barthélemy Aneau au 16e siècle (la présence d'une salle de théâtre est attestée dès 1529 ; FLACHERON, 1843, vol. 1, p. 435) est un élément essentiel de la pédagogie des jésuites (GUITTON, 1954, p. 63-65). Instrument de la Contre-Réforme, le théâtre jésuite entend contrebalancer le succès des drames protestants et les ridiculiser. Les premières représentations ont lieu dans la Salle des Déclamations, visible sur le plan de Martellange de 1607. Elle est alors située à l'angle sud-ouest de la cour des classes, à côté de l'entrée du collège ; elle est décrite de façon imprécise dans le livret rédigé lors de la réception de Louis XIII à la Trinité en 1622 (MARQUIS, 1970, p.84), lequel mentionne la présence de colonnes portant entablement et corniche sur le pourtour et d'une tribune à balustres pour les musiciens ; en effet, au cours des représentations, il y a des intermèdes chantés et dansés.
Après l'incendie de 1644, le théâtre est reconstruit à l'angle de la rue Pas-Etroit et la rue Commarmot, financé par le Consulat (AC Lyon, BB 201, 7 février 1647).
L'immeuble est vendu comme bien national en 1795, et sa façade est refaite au 19e siècle (MARQUIS, 1970, p.88, note 197). A partir de la 2e moitié du 19e au moins, une partie des locaux commerciaux est occupée par le magasin de denrées coloniales de M. Ch. Lyonnet, par ailleurs secrétaire de la Chambre de commerce de Lyon (**Journal de Lyon**, décembre 1872, p.2).
Actuellement immeuble à logements avec restaurant en rez-de-chaussée ; l'escalier a vraisemblablement été déplacé et refait au 19e siècle (intérieur non vu).

Période(s) principale(s) : milieu 17e siècle ()
Période(s) secondaire(s) : 19e siècle ()
Dates : 1647 (daté par source)
Auteur(s) de l'oeuvre : auteur inconnu (maître d'oeuvre inconnu)
Personne(s) liée(s) à l'histoire de l'oeuvre : Charles (?) Lyonnet (propriétaire, attribution par travaux historiques)

Description

Le plan et l'état des lieux dressés en 1763 par l'architecte Jean-François Grand (AC Lyon, 1 S 115 1-6) permettent de faire une description précise de l'édifice au 18e siècle. De plan rectangulaire et deux niveaux d'élévation " avec des loges en balcon à hauteur d'appuy qui en font le pourtour " (MENESTRIER, Claude-François, 1669, p.83 ; visibles sur le plan de 1763) et une loge pour les acteurs sur le côté est de la scène, la salle de théâtre communiquait avec les 2e et 3e étages du collège par un passage sur voûte édifié au-dessus de la rue Pas-Etroit, au niveau du corridor de l'infirmerie. Un souterrain permettait également d'accéder dans la maison (AC Lyon, DD 379) ; il fut détruit lors de l'installation du réseau d'égouts, au 19e siècle (TISSEUR, 1898, p.70). Au rez-de-chaussée, la boutique sur rue était louée à un marchand de bois ainsi que l'atelier donnant sur l'arrière-cour. Sur celle-ci se trouvait la teinturerie de soie du collège ; teinturier et marchand de bois logeaient au 1er étage, des domestiques du collège au 4e (voir plans annotés dans le dossier IA69004592).

Eléments descriptifs

Matériau(x) du gros-oeuvre, mise en oeuvre et revêtement : calcaire, moellon, enduit
Matériau(x) de couverture : tuile
Étage(s) ou vaisseau(x) : sous-sol, 3 étages carrés, étage en surcroît
Élévations extérieures : élévation à travées
Type(s) de couverture : toit à longs pans
Escaliers :

Typologies et état de conservation

Typologies : deux corps de bâtiment en L
État de conservation : remanié

Références documentaires

Documents d'archive

- **AC Lyon. BB 201. Administration communale, Délibération consulaires, 1647**
  AC Lyon. BB 201. **Administration communale, Délibération consulaires**, 1647
  AC Lyon : BB 201

Documents figurés

- **[Plans du Collège de la Trinité] / [Grand] architecte, 4 juillet 1763 (AC Lyon, 1 S 115-1 à 6)**
  [Plans du Collège de la Trinité] / [Grand Jean-François] architecte, 4 juillet 1763. 6 plans. 1,230 x 0,925. 1/235 - (20 toises pieds de Roy = 0,275 cm). (AC Lyon, 1 S 115-1 à 115-6). Plan n°1 : Rez-de-chaussée, plan n°2 : Premier étage, plan n°3 : Second étage, plan n°4 : Troisième étage, plan n°5: Quatrième étage, plan n°6 : Cinquième étage
  AC Lyon : 1 S 115-1/6

Bibliographie

- **Le Journal de Lyon. Lyon : H. Storck, 1871 - 1874**
  Le Journal de Lyon. Lyon : H. Storck, 1871 - 1874
  décembre 1872, p.2
  BM Lyon

- **GUITTON, Georges. Les jésuites à Lyon sous Louis XIV et Louis XV. Lyon, 1954**
  GUITTON, Georges. **Les jésuites à Lyon sous Louis XIV et Louis XV : activités, luttes, suppression, 1640-1768**. Lyon: La Procure, 1954
  p. 63-65

- **MARQUIS, J.-M. Le collège de la Trinité à Lyon. Université Lyon II, 1970**
  MARQUIS, J.-M. **Le collège de la Trinité à Lyon : architecture et décoration**. Mémoire dactylographié, DES, Université Lyon-II, 1970, 2 vol.
  p. 84-90

- **MENESTRIER, Cl.-F. Éloge historique de la Ville de Lyon. Lyon : Benoît Coral, 1669**
  MENESTRIER, Cl.-F. **Éloge historique de la Ville de Lyon et sa grandeur consulaire sous les romains & sous nos rois**. Lyon : Benoît Coral, 1669
  t. 1, p. 53

- **PEYRONNET Pierre. Le théâtre d'éducation des jésuites, in Dix-Huitième Siècle, 1976 n°8, p. 107-120**
  PEYRONNET Pierre. **Le théâtre d'éducation des jésuites**, in *Dix-Huitième Siècle*, 1976 n°8, p. 107-120

- **TISSEUR, Clair. Coupons d'un atelier lyonnais. Lyon, 1898**
  TISSEUR, Clair. **Coupons d'un atelier lyonnais.** Lyon : 1898
  p. 69-70

Illustrations

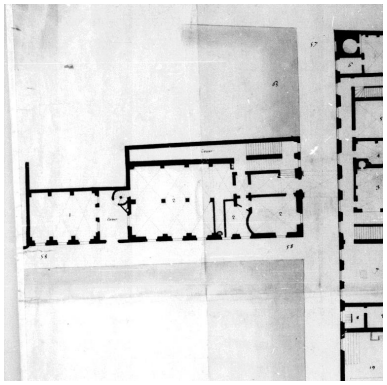

Plan du rez-de-chaussée, par J.-F. Grand, 1763 (AC Lyon, 1 S 115-1)
Autr. Jean-François Grand
IVR82_20156901341NUC

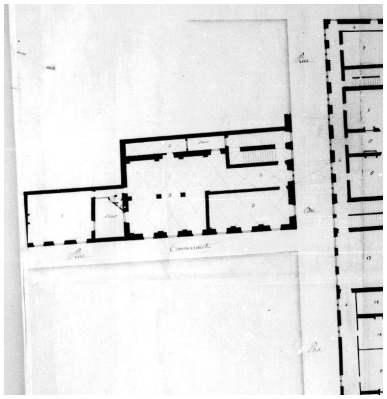

Plan du 1er étage, par J.-F. Grand, 1763 (AC Lyon, 1 S 115-2)
Autr. Jean-François Grand
IVR82_20156901342NUC

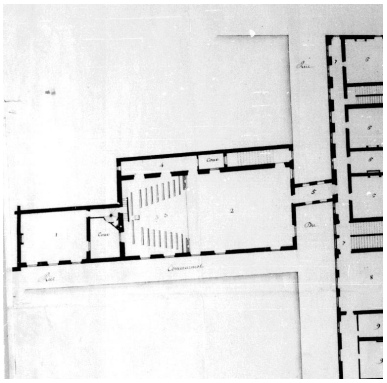

Plan du 2ème étage, par J.-F. Grand, 1763 (AC Lyon, 1 S 115-3)
Autr. Jean-François Grand
IVR82_20156901343NUC

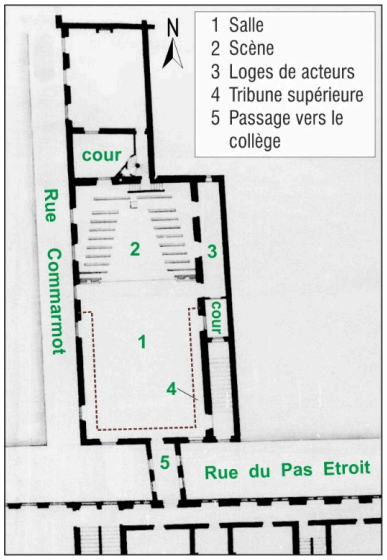

Plan de distribution, 2e étage
Dess. André Céréza, Autr. Jean-François Grand
IVR84_20196900296NUDA

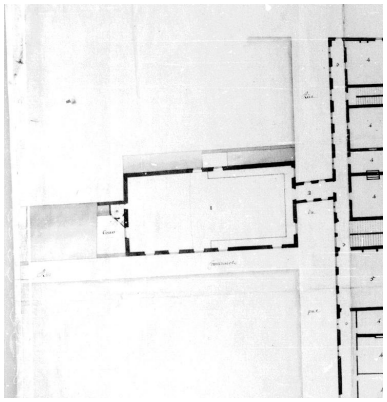

Plan du 3ème étage, par J.-F. Grand, 1763 (AC Lyon, 1 S 115-4)
Autr. Jean-François Grand
IVR82_20156901344NUC

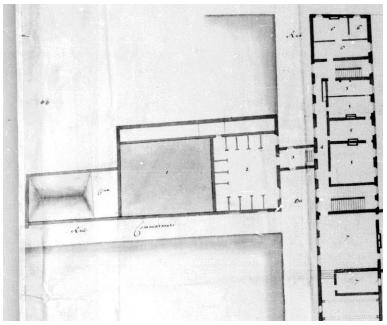

Plan du 4ème étage, par J.-F. Grand, 1763 (AC Lyon, 1 S 115-5)
Autr. Jean-François Grand
IVR82_20156901345NUC

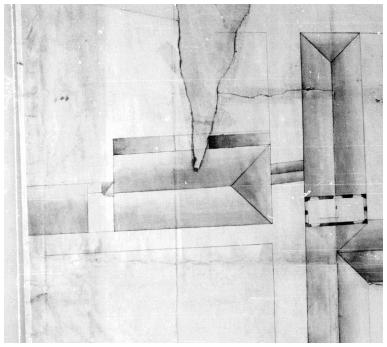

Plan des toitures, 1763
(AC Lyon, 1 S 115-6)
Repro. Maxence Colleau
IVR82_20156901346NUC

Dossiers liés

Oeuvre(s) contenue(s) :

Auteur(s) du dossier : Catherine Guégan
Copyright(s) : © Région Rhône-Alpes, Inventaire général du patrimoine culturel ; © Ville de Lyon

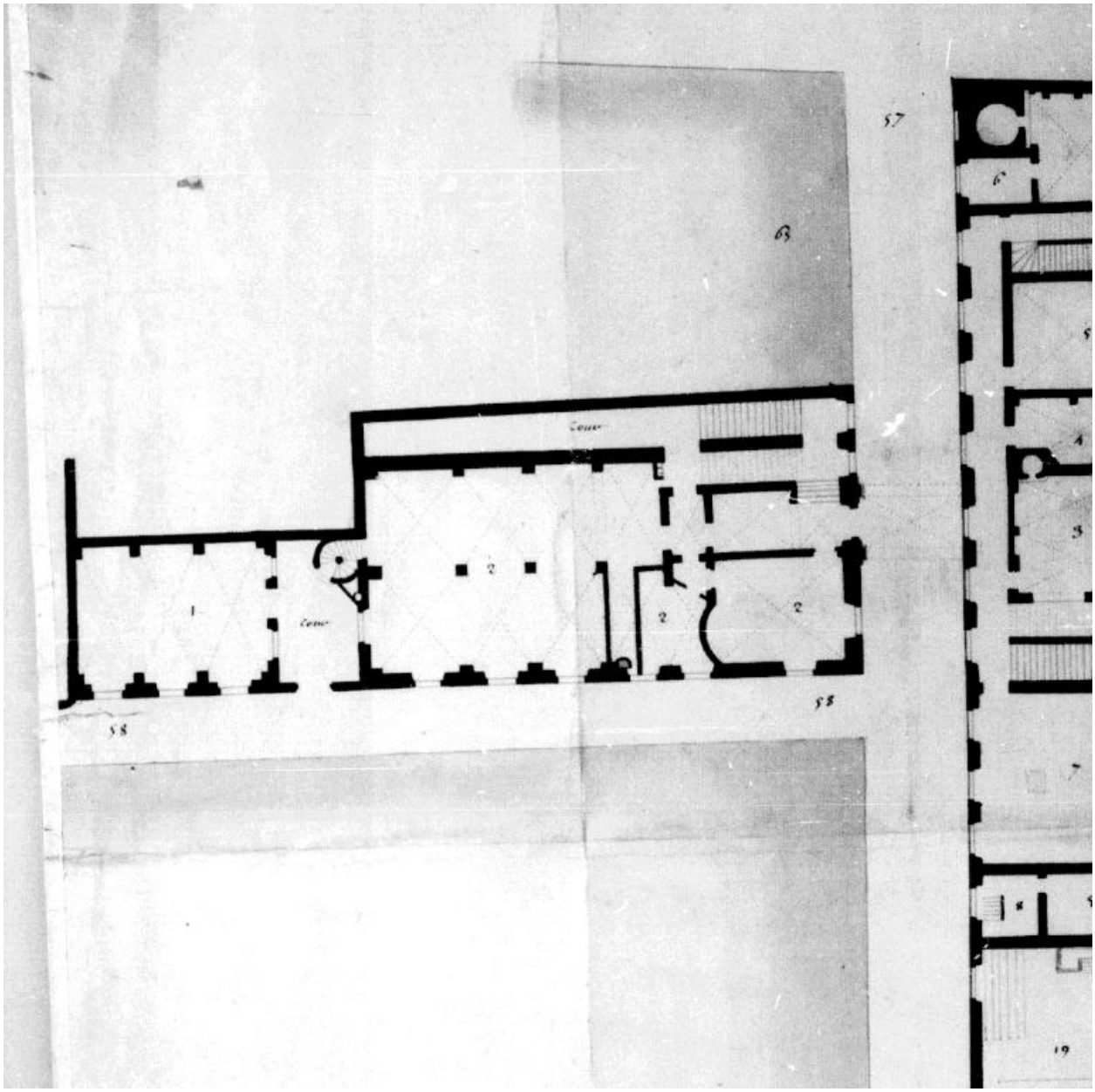

Plan du rez-de-chaussée, par J.-F. Grand, 1763 (AC Lyon, 1 S 115-1)

Référence du document reproduit :

- **[Plans du Collège de la Trinité] / [Grand] architecte, 4 juillet 1763 (AC Lyon, 1 S 115-1 à 6)**
  [Plans du Collège de la Trinité] / [Grand Jean-François] architecte, 4 juillet 1763. 6 plans. 1,230 x 0,925. 1/235 - (20 toises pieds de Roy = 0,275 cm). (AC Lyon, 1 S 115-1 à 115-6). Plan n°1 : Rez-de-chaussée, plan n°2 : Premier étage, plan n°3 : Second étage, plan n°4 : Troisième étage, plan n°5: Quatrième étage, plan n°6 : Cinquième étage
  AC Lyon : 1 S 115-1/6

IVR82_20156901341NUC
Auteur du document reproduit : Jean-François Grand
© Archives municipales de Lyon
reproduction soumise à autorisation du titulaire des droits d'exploitation

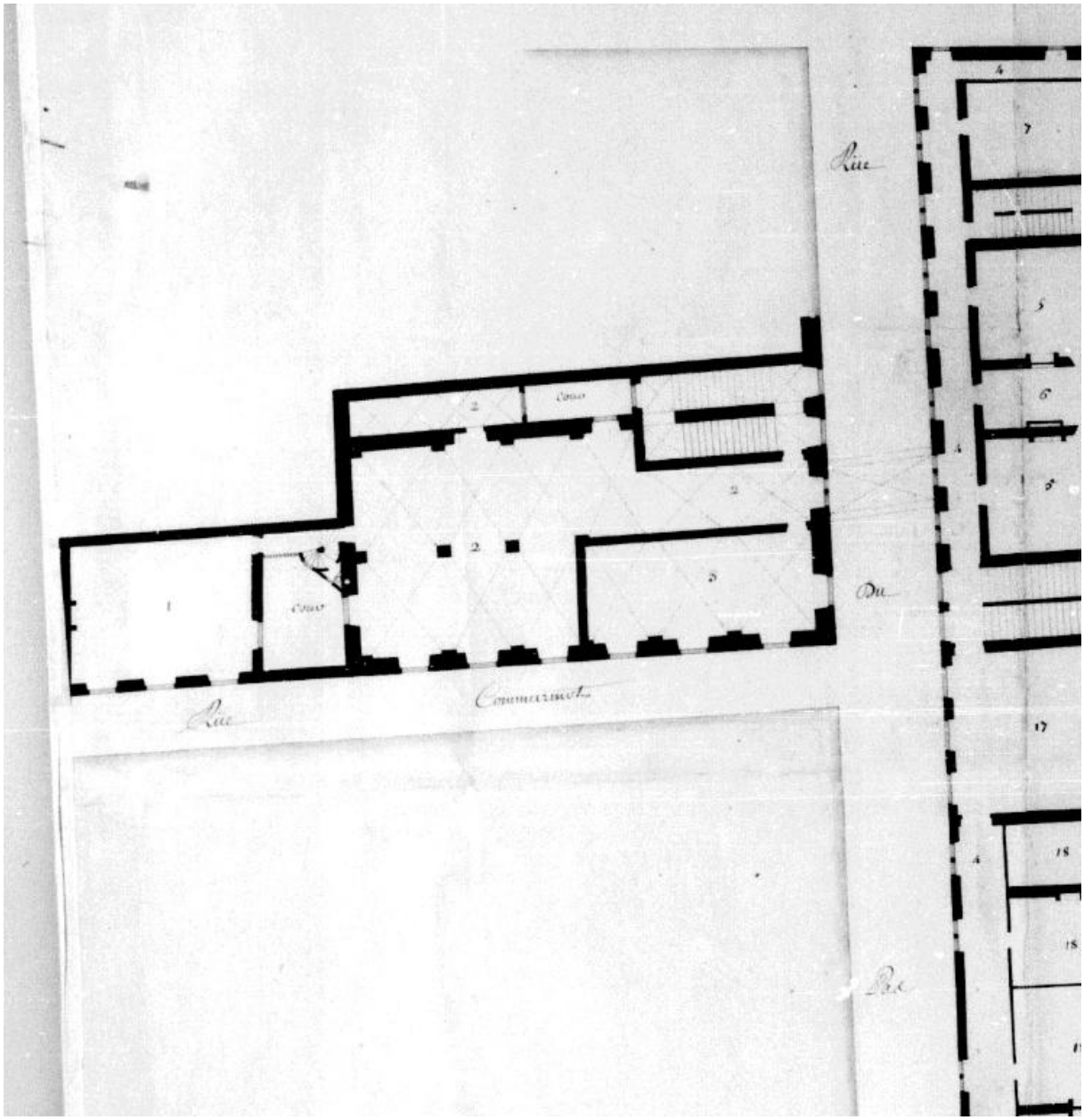

Plan du 1er étage, par J.-F. Grand, 1763 (AC Lyon, 1 S 115-2)

IVR82_20156901342NUC
Auteur du document reproduit : Jean-François Grand
© Archives municipales de Lyon
reproduction soumise à autorisation du titulaire des droits d'exploitation

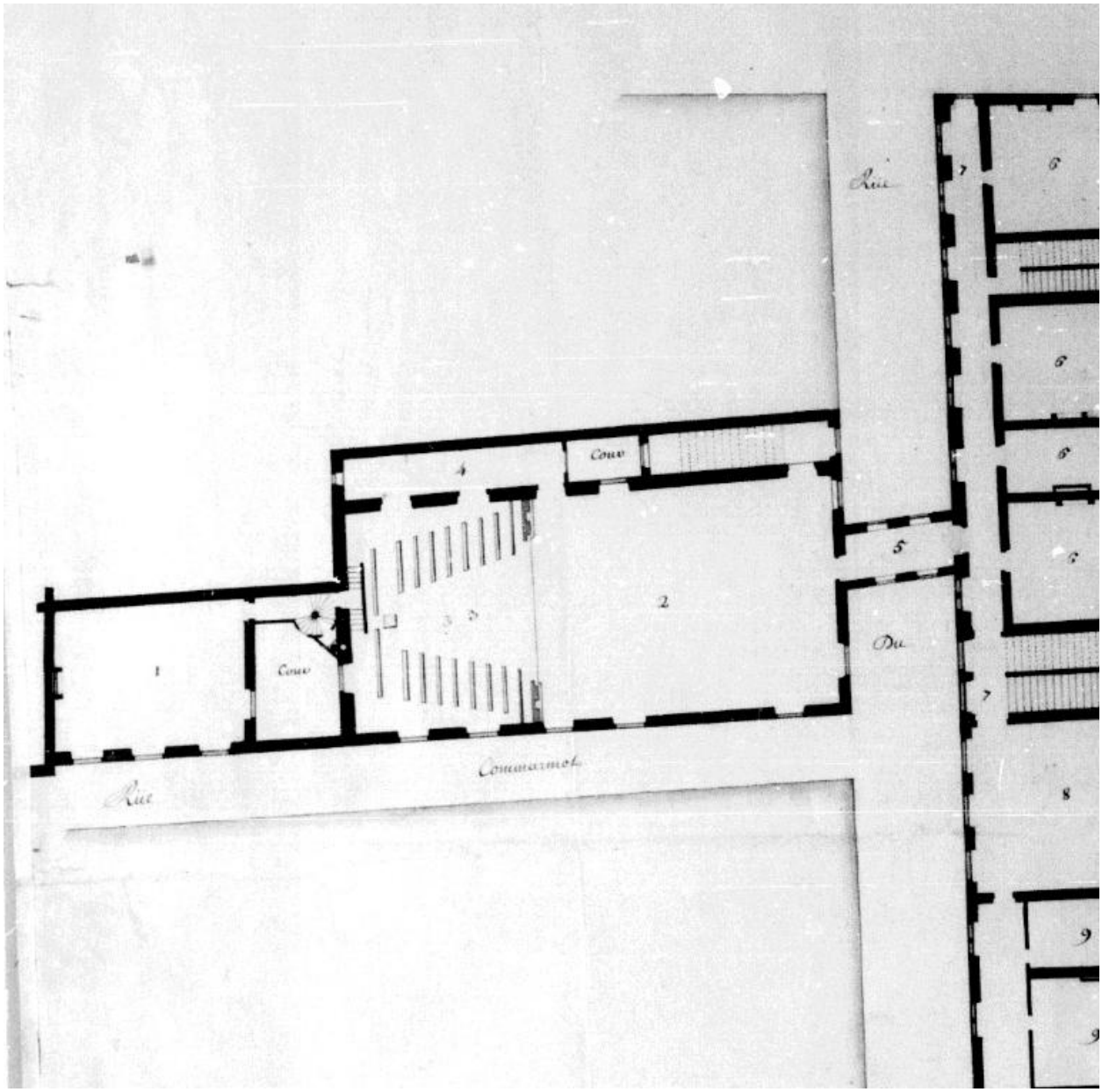

Plan du 2ème étage, par J.-F. Grand, 1763 (AC Lyon, 1 S 115-3)

IVR82_20156901343NUC
Auteur du document reproduit : Jean-François Grand
© Archives municipales de Lyon
reproduction soumise à autorisation du titulaire des droits d'exploitation

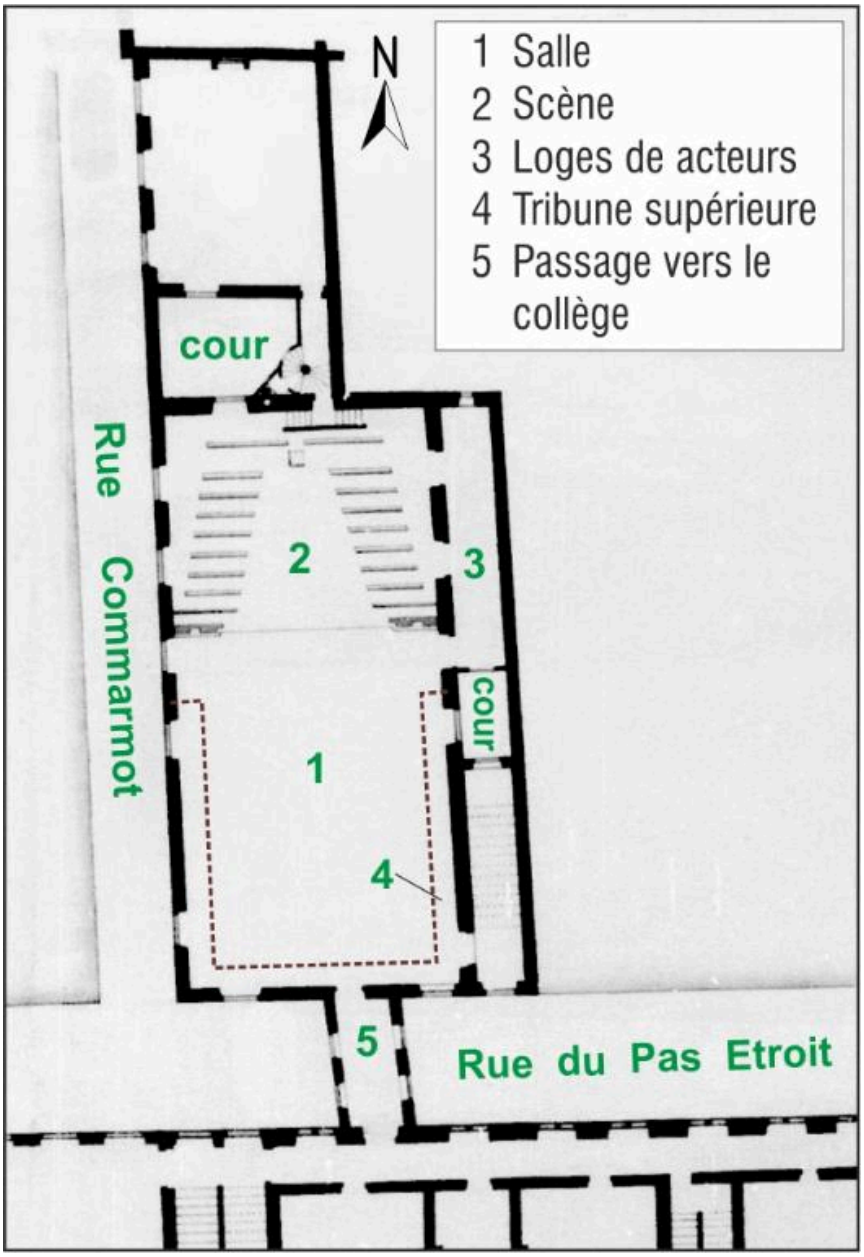

Plan de distribution, 2e étage

Référence du document reproduit :

- **[Plans du Collège de la Trinité] / [Grand] architecte, 4 juillet 1763 (AC Lyon, 1 S 115-1 à 6)**
  [Plans du Collège de la Trinité] / [Grand Jean-François] architecte, 4 juillet 1763. 6 plans. 1,230 x 0,925. 1/235 - (20 toises pieds de Roy = 0,275 cm). (AC Lyon, 1 S 115-1 à 115-6). Plan n°1 : Rez-de-chaussée, plan n°2 : Premier étage, plan n°3 : Second étage, plan n°4 : Troisième étage, plan n°5: Quatrième étage, plan n°6 : Cinquième étage
  AC Lyon : 1 S 115-1/6

IVR84_20196900296NUDA
Auteur de l'illustration : André Céréza
Auteur du document reproduit : Jean-François Grand
© Région Auvergne-Rhône-Alpes, Inventaire général du patrimoine culturel
reproduction soumise à autorisation du titulaire des droits d'exploitation

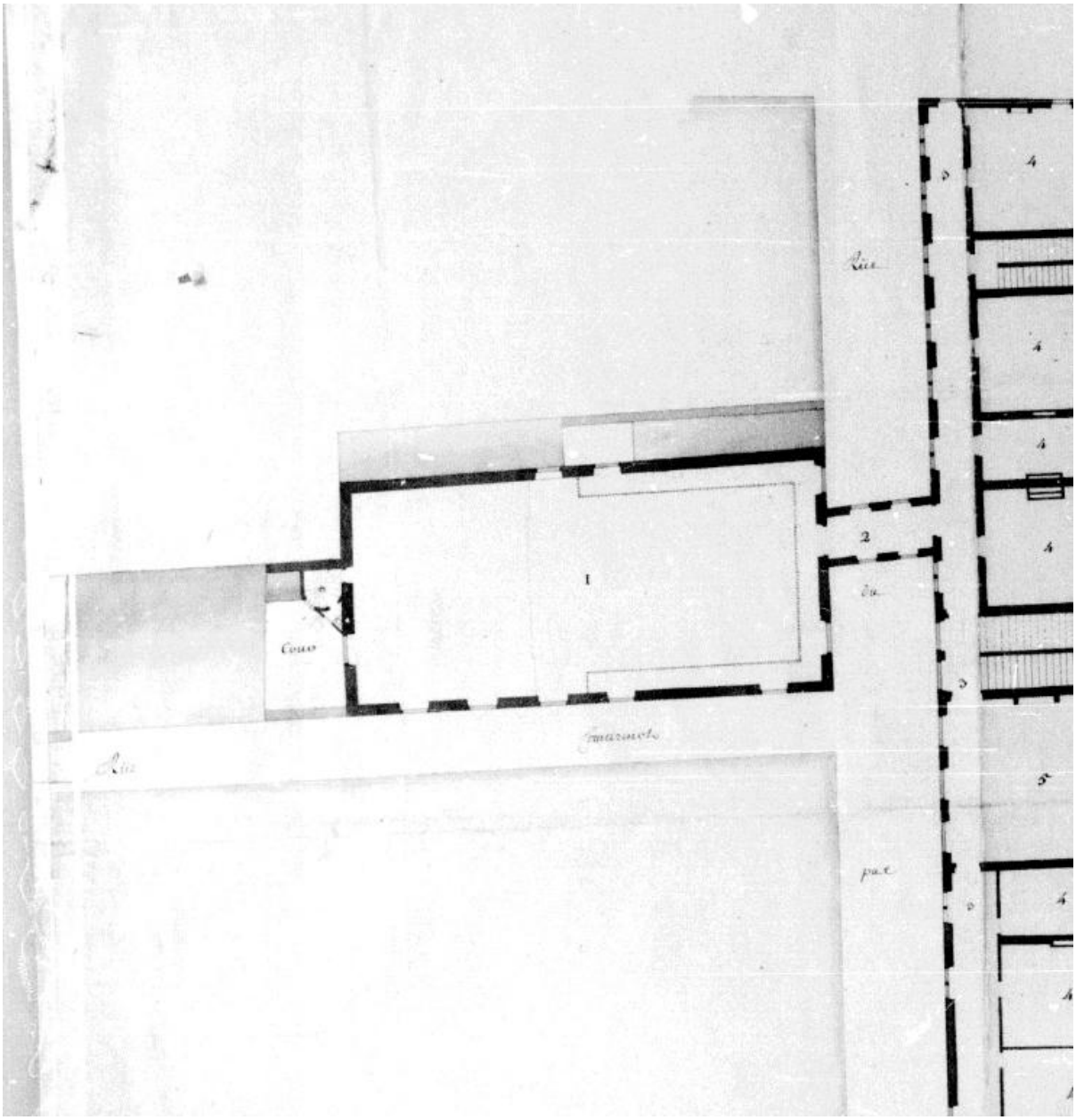

Plan du 3ème étage, par J.-F. Grand, 1763 (AC Lyon, 1 S 115-4)

IVR82_20156901344NUC
Auteur du document reproduit : Jean-François Grand
© Archives municipales de Lyon
reproduction soumise à autorisation du titulaire des droits d'exploitation

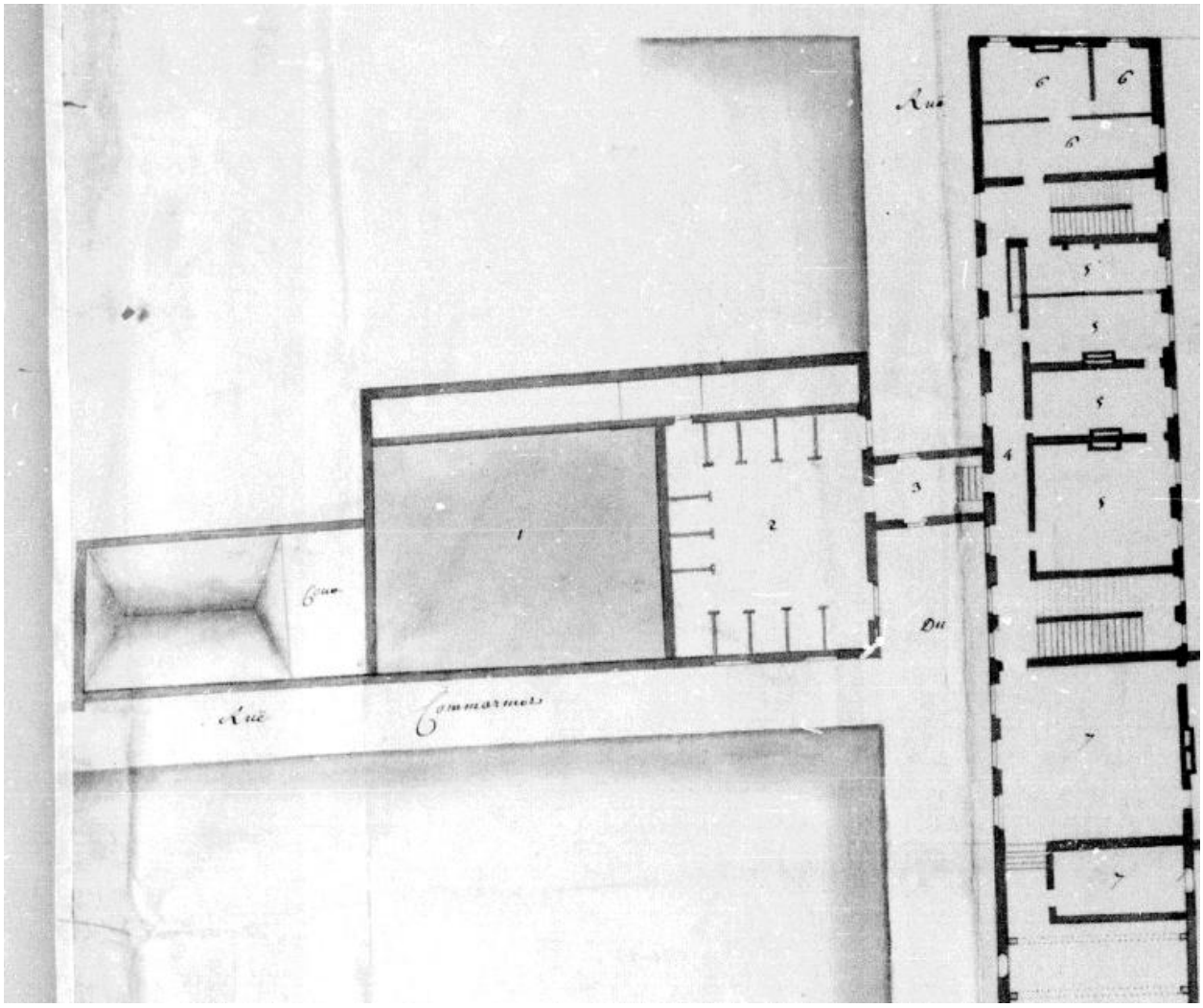

Plan du 4ème étage, par J.-F. Grand, 1763 (AC Lyon, 1 S 115-5)

Référence du document reproduit :

- **[Plans du Collège de la Trinité] / [Grand] architecte, 4 juillet 1763 (AC Lyon, 1 S 115-1 à 6)**
  [Plans du Collège de la Trinité] / [Grand Jean-François] architecte, 4 juillet 1763. 6 plans. 1,230 x 0,925. 1/235 - (20 toises pieds de Roy = 0,275 cm). (AC Lyon, 1 S 115-1 à 115-6). Plan n°1 : Rez-de-chaussée, plan n°2 : Premier étage, plan n°3 : Second étage, plan n°4 : Troisième étage, plan n°5: Quatrième étage, plan n°6 : Cinquième étage
  AC Lyon : 1 S 115-1/6

IVR82_20156901345NUC
Auteur du document reproduit : Jean-François Grand
© Archives municipales de Lyon
reproduction soumise à autorisation du titulaire des droits d'exploitation

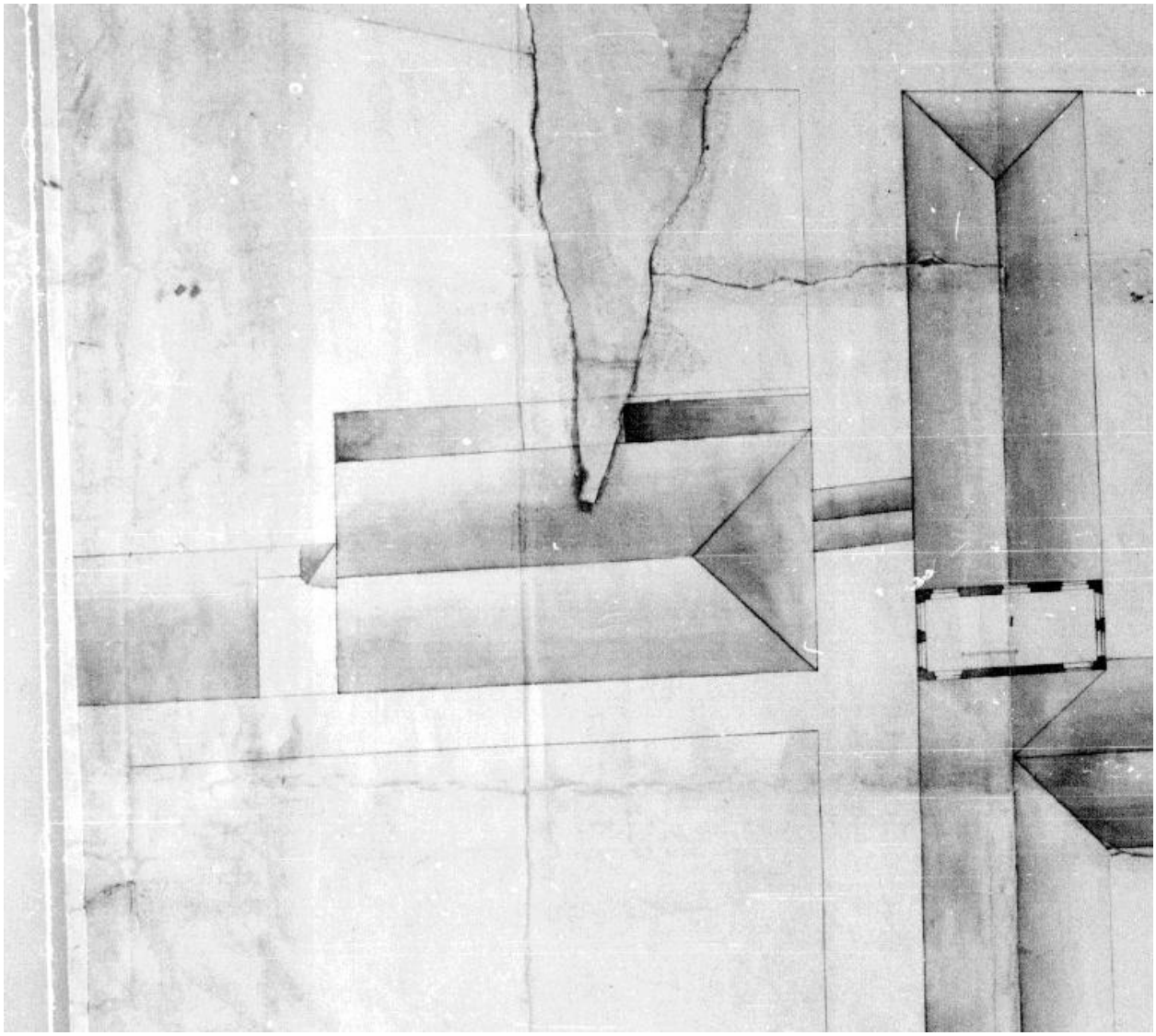

Plan des toitures, 1763 (AC Lyon, 1 S 115-6)

IVR82_20156901346NUC
Auteur de l'illustration (reproduction) : Maxence Colleau
© Région Rhône-Alpes, Inventaire général du patrimoine culturel ; © Ville de Lyon
reproduction soumise à autorisation du titulaire des droits d'exploitation