Rhône-Alpes, Savoie
Aix-les-Bains
Centre historique
5 ruelle du Revet

Immeuble, puis café, le Petit Bar, actuellement immeuble

Références du dossier

Numéro de dossier : IA73001217
Date de l'enquête initiale : 2004
Date(s) de rédaction : 2004
Cadre de l'étude : inventaire topographique Inventaire de la Ville d'Aix-les-Bains
Degré d'étude : repéré

Désignation

Dénomination : immeuble, café
Appellation : Le Petit Bar
Destinations successives : immeuble

Compléments de localisation

Milieu d'implantation : en ville
Références cadastrales : 1728, 134, p. ; 1879, D, 618 ; 1981, CD, 82

Historique

Une maison, appartenant à la famille Ponçon, est mentionnée à cet emplacement au début du 18e siècle. Peronne Bonino, veuve d'un charcutier, dépose une demande pour l'agrandissement d'une fenêtre en 1878, mais ce n'est qu'en 1901 que son héritier aménage une boutique avec vitrine au rez-de-chaussée. Dans le courant du 20e siècle, un night club s'installe à la place de la boutique. Cependant, ce fonds de commerce, dénommé le Petit Bar, troublant le repos des curistes, la Ville décide, en 1985, de racheter l'ensemble de l'immeuble. Elle envisage même sa démolition en 1988, mais y renonce à cause de la complexité de l´évacuation des matériaux dans cette rue étroite. Elle prend alors la décision de le revendre. Ce petit immeuble est aujourd'hui occupé par des meublés.

Période(s) principale(s) : 1er quart 18e siècle

Description

Ce petit immeuble, de plan carré, auquel sont adossés, à l'arrière, deux corps de bâtiment plus bas, est implanté à l'angle que forme la ruelle du Revet. Il compte un sous-sol, un rez-de-chaussée, deux étages carrés et un comble à surcroît. Le rez-de-chaussée est occupé par une boutique avec vitrine, aujourd'hui utilisée comme logement. Un escalier intérieur en bois dessert les chambres meublées aménagées aux étages.

Eléments descriptifs

Matériau(x) du gros-oeuvre, mise en oeuvre et revêtement : calcaire ; enduit ; moellon sans chaîne en pierre de taille
Matériau(x) de couverture : tuile
Étage(s) ou vaisseau(x) : sous-sol, rez-de-chaussée, 2 étages carrés, comble à surcroît
Élévations extérieures : élévation à travées
Type(s) de couverture : toit à longs pans
Escaliers : escalier intérieur : en charpente

Statut, intérêt et protection

Statut de la propriété : propriété de la commune

Références documentaires

Documents d'archive

- **AC Aix-les-Bains. 1 O 168, n° 73. Autorisations de voirie. Autorisation accordée à Mme Bonino**
  AC Aix-les-Bains. 1 O 168, n° 73. Autorisations de voirie. **Autorisation accordée à Mme Bonino Peronne pour agrandir une fenêtre à sa maison ruelle du Revet**, 26 février 1878

- **AC Aix-les-Bains. 10 W 5. Ruelle du Revet. Le Petit Bar., dossier, 1988-1989**
  AC Aix-les-Bains. 10 W 5. **Ruelle du Revet. Le Petit Bar.**, dossier, 1988-1989

Annexe 1

ANNEXE 1
Succession de propriétés
1728 : Ponçon Antoine et François frères
1782 : Ponçon François
1820 : Yvrard Jacques (maison) et Bossut Jacques (grange)
1878 : Vve Bonino Jean Baptiste, charcutier
1928 : Rey Victor
1942 : Pinet Henri
1953 : L´hoste Yves
1955 : Calloud Marcel
1985 : Ville d´Aix-les-Bains
1989 : propriétaire privé

Données complémentaires

F-EBE-Collectifs-Aix-les-Bains

Formulaire de données complémentaires architecture des dossiers collectifs de l'aire d'étude de la ville d'Aix-les-Bains (Immeuble ; Maison ; Hôtel de voyageurs)

Position	sur rue
Mitoyen	oui
Alignement	1
Nombre de façades sur rue	2
Nombre de corps de bâtiments	1
Villégiature	1
Situation de la porte d'entrée	décentrée
Nombre d'étages	2
Entresol	0
Nombre de travées	1
Balcon	0
Balcon filant	0
Loggia	0

Balcon-loggia	0
Décrochement de façade	0
Matériaux du gros-oeuvre	calcaire
Matériaux des encadrements	molasse
Matériaux des garde-corps	fer forgé
Forme du toit	toit à 2 versants
Liaison mur-toit	avant-toit fermé
Puits de lumière	0
Sas	0
Garage	0
Décor de façade	minimum
Traitement des angles d'îlots	aucun
Nombre d'escaliers	1
Escalier 1: emplacement	dans-oeuvre
Escalier 1: situation	en milieu de bâtiment
Escalier 1: nombre de volées par étage	1
Escalier 1: 1ère volée décalée	0
Escalier 1: tour d'escalier	0
Escalier 1: matériaux	bois
Escalier 2: 1ère volée décalée	0
Escalier 2: tour d'escalier	0
Escalier en pendant	0
Immeuble faisant parti d'un ensemble	0
Cour commune	0
Entrée commune	0
Escalier commun	0
Façades en rapport	0
Traboule	0
Datation principale	1er quart 18e siècle
Phase	sélectionné
Typologie	immeuble à deux corps de bâtiment en L

Illustrations

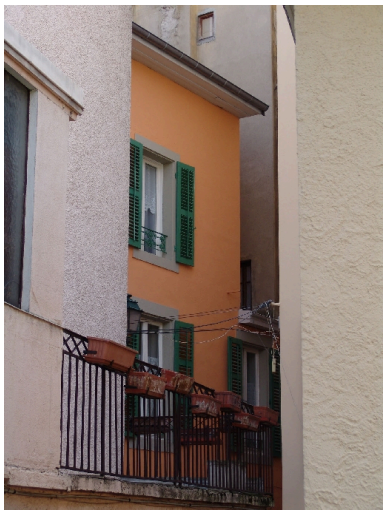

Vue partielle de la façade
Phot. François Fouger
IVR82_20057300631NUCA

Dossiers liés

Dossiers de synthèse :
Généralités (IA73001081) Aix-les-Bains
Immeubles (IA73001097) Aix-les-Bains
Oeuvre(s) contenue(s) :
Oeuvre(s) en rapport :
Rue, ruelle du Revet (IA73001211) Rhône-Alpes, Savoie, Aix-les-Bains, Centre historique
Secteur urbain, Centre historique (IA73001135) Rhône-Alpes, Savoie, Aix-les-Bains

Auteur(s) du dossier : Marie-Reine Jazé-Charvolin, Joël Lagrange
Copyright(s) : © Région Rhône-Alpes, Inventaire général du patrimoine culturel ; © Ville d'Aix-les-Bains

Vue partielle de la façade

IVR82_20057300631NUCA
Auteur de l'illustration : François Fouger
© Région Rhône-Alpes, Inventaire général du patrimoine culturel ; © Ville d'Aix-les-Bains
reproduction soumise à autorisation du titulaire des droits d'exploitation