Rhône-Alpes, Rhône
Dardilly
33 impasse de Montcourant, route Nationale 7

Emetteur radio de Dardilly

Références du dossier

Numéro de dossier : IA69001718
Date de l'enquête initiale : 2022
Date(s) de rédaction : 2022
Cadre de l'étude : enquête thématique régionale Patrimoine industriel
Degré d'étude : monographié

Désignation

Dénomination : usine de construction électrique
Parties constituantes non étudiées : atelier de fabrication

Compléments de localisation

Milieu d'implantation : isolé
Références cadastrales : 1999

Historique

L'émetteur radio de Dardilly est construit en 1935 pour la radio privée appartenant à la Société Française Radioélectrique, installée à Lyon depuis 1927. Dû à l'architecte lyonnais Gabriel Deveraux, cet émetteur est installé dans un bâtiment en forme de temple, dessiné ainsi certainement pour éviter un aspect trop industriel. Ce bâtiment a deux niveaux : le rez-de-chaussée est affecté aux groupes de convertisseurs pour courant continu et l'étage aux bureaux, à un studio et au pupitre de commande. Un bassin décoratif devant le bâtiment faisait partie d'un circuit d'eau, celle-ci étant utilisée pour refroidir les lampes d'émission. Connue pendant la guerre comme Radio Laval (Pierre Laval était devenu propriétaire de la Société en 1929) , la station est réquisitionnée à la Libération puis désaffectée. Le mât de 135 mètres de hauteur n'existe plus, et le bâtiment est très dégradé.
Ancien centre d'émetteur radio d'un grand intérêt architectural actuellement site non occupé, sans affectation, isolé, d'un accès complexe.

Période(s) principale(s) : 2e quart 20e siècle
Dates : 1935 (daté par source)
Auteur(s) de l'oeuvre : Gabriel Deveraux (architecte, attribution par source)

Description

Bâtiment en béton armé. Ce bâtiment a deux niveaux : le rez-de-chaussée est affecté aux groupes de convertisseurs rotatifs pour courant continu et l'étage aux bureaux qui s'ouvrent sur l'entrée monumentale donnant sur le jardin, à un studio et au pupitre de commande. Un bassin octogonal de 120 mètres cubes, plutôt décoratif devant le bâtiment faisait partie d'un circuit d'eau au milieu d'un jardin à la française, celle-ci étant utilisée pour refroidir les lampes d'émission.
L'installation comprenait à l'origine un ancien château d'eau avec une tour rectangulaire

Eléments descriptifs

Matériau(x) du gros-oeuvre, mise en oeuvre et revêtement : béton

Typologies et état de conservation

État de conservation : mauvais état

Statut, intérêt et protection

Site très intéressant avec parc mais sans affectation, isolé, et d'un accès complexe.
Pour citer cette étude :
HALITIM-DUBOIS Nadine : Emetteur radio de Dardilly, 2022 - URL : Inventaire Général du Patrimoine Culturel (auvergnerhonealpes.fr)

Intérêt de l'œuvre : à signaler
Protections : inscrit MH, 1990/01/16 ; 1990

Façades et toitures du bâtiment principal, bassin, portail d'entrée,

Statut de la propriété : propriété privée

Références documentaires

Documents d'archive

- **Emetteur radio de Dardilly**
  CID-DRAC 1990 : dossier monuments historique : émetteur radio
  DRAC Auvergne-Rhône-Alpes

- **Plan masse émetteur archive Dossier protection**
  Plan archive Dossier protection, Drac Rhône-Alpes, E. Deloche, 1985
  DRAC Auvergne-Rhône-Alpes

Multimedia

- **emetteur-radio-pa00118105.html**
  https://monumentum.fr/emetteur-radio-pa00118105.html

- **Association lyonnaise de radioamateurs**
  Association lyonnaise de radioamateurs (REF69) 23bis rue Roger Radisson 69005 Lyon.

Illustrations

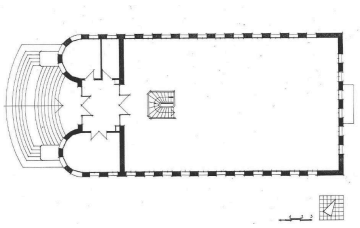

Plan du 1er étage (archive Drac Rhône-Alpes, E. Deloche, 1985)
Phot. Bernard Gautheron
IVR84_20186901456NUC

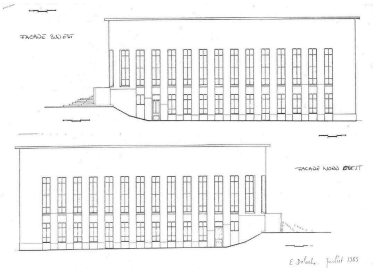

Façades (sources : dossier de protection MH-DRAC, 1985)
Phot. Bernard Gautheron
IVR84_20186901457NUC

Vue d'ensemble
Phot. Bernard Gautheron
IVR84_20186901449NUCA

Vue du bâtiment vers 1935
Phot. Bernard Gautheron
IVR84_20186901450NUC

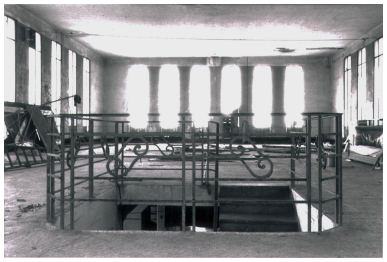

Vue intérieur des escaliers
Phot. Bernard Gautheron
IVR84_20186901451NUC

Détail façade
Phot. Bernard Gautheron
IVR84_20186901452NUCA

Vue de l'entrée principale
et emmarchement
Phot. Bernard Gautheron
IVR84_20186901453NUCA

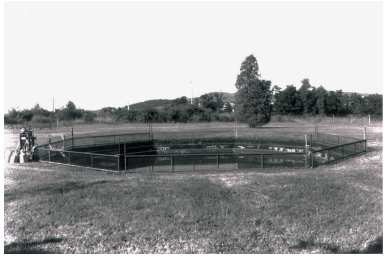

Bassin dans le jardin
Phot. Bernard Gautheron
IVR84_20186901454NUC

Dossiers liés

Dossiers de synthèse :
Présentation et synthèse du patrimoine industriel de la ville de Lyon (IA69001377) Rhône-Alpes, Rhône, Lyon
Oeuvre(s) contenue(s) :

Auteur(s) du dossier : Nadine Halitim-Dubois
Copyright(s) : © Région Rhône-Alpes, Inventaire général du patrimoine culturel ; © Ville de Lyon

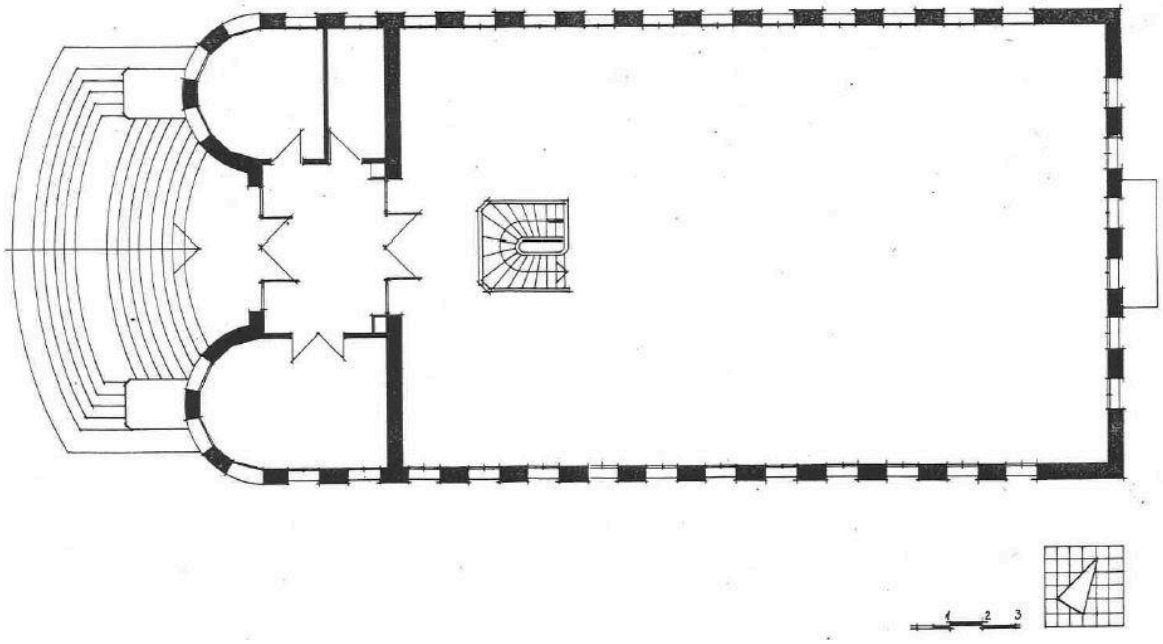

Plan du 1er étage (archive Drac Rhône-Alpes, E. Deloche, 1985)

IVR84_20186901456NUC
Auteur de l'illustration : Bernard Gautheron
© Région Rhône-Alpes, Inventaire général du patrimoine culturel
reproduction soumise à autorisation du titulaire des droits d'exploitation

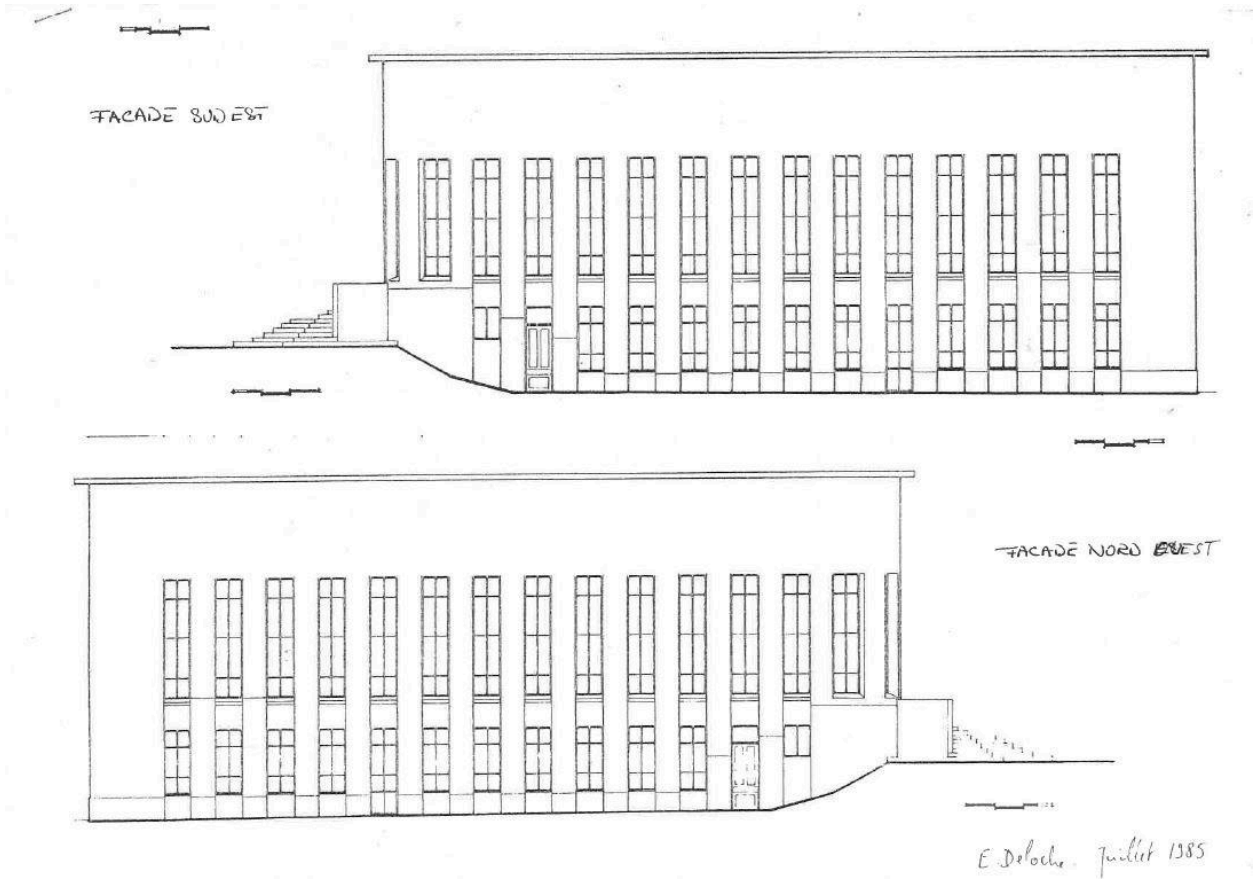

Façades (sources : dossier de protection MH-DRAC, 1985)

IVR84_20186901457NUC
Auteur de l'illustration : Bernard Gautheron
© Région Rhône-Alpes, Inventaire général du patrimoine culturel
reproduction soumise à autorisation du titulaire des droits d'exploitation

Vue d'ensemble

IVR84_20186901449NUCA
Auteur de l'illustration : Bernard Gautheron
© Région Rhône-Alpes, Inventaire général du patrimoine culturel
reproduction soumise à autorisation du titulaire des droits d'exploitation

Vue du bâtiment vers 1935

IVR84_20186901450NUC
Auteur de l'illustration : Bernard Gautheron
© Région Rhône-Alpes, Inventaire général du patrimoine culturel
reproduction soumise à autorisation du titulaire des droits d'exploitation

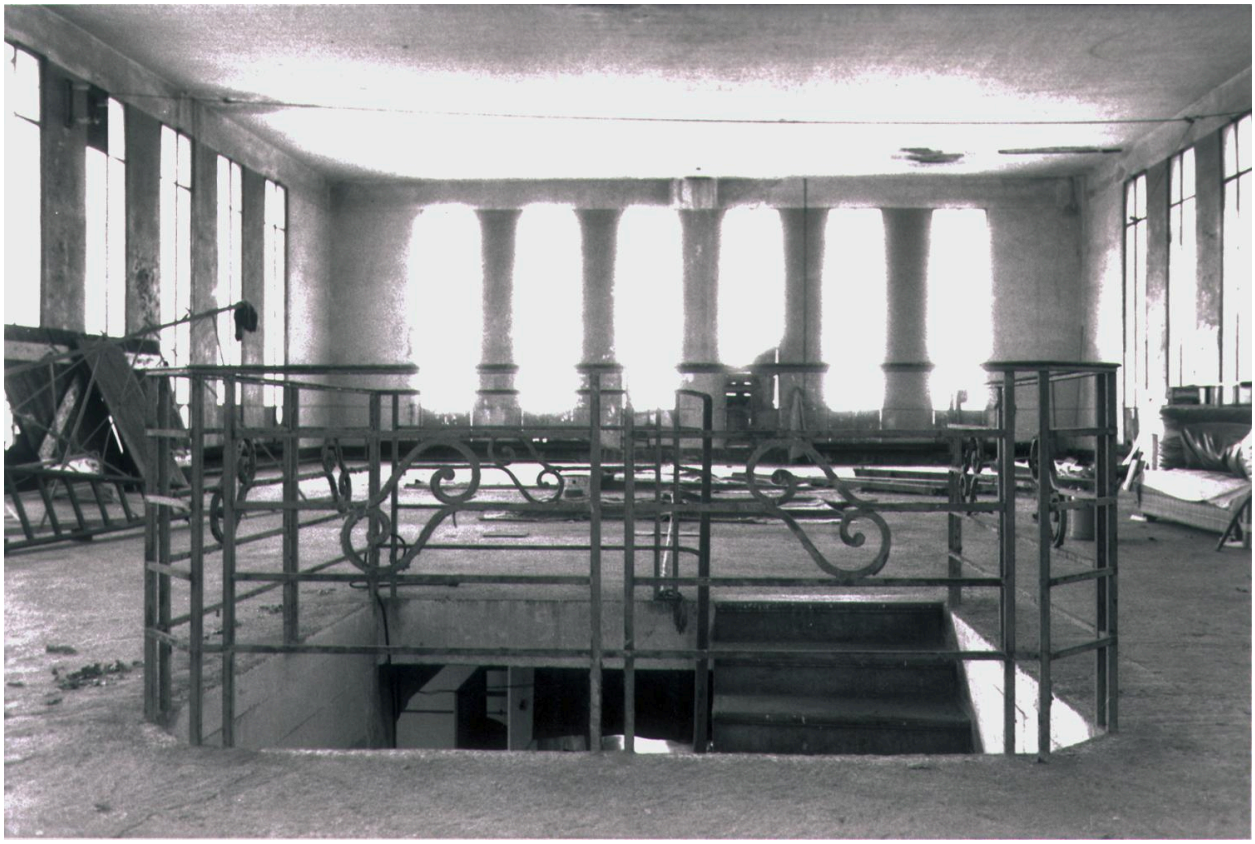

Vue intérieur des escaliers

IVR84_20186901451NUC
Auteur de l'illustration : Bernard Gautheron
© Région Rhône-Alpes, Inventaire général du patrimoine culturel
reproduction soumise à autorisation du titulaire des droits d'exploitation

Détail façade

IVR84_20186901452NUCA
Auteur de l'illustration : Bernard Gautheron
© Région Rhône-Alpes, Inventaire général du patrimoine culturel
reproduction soumise à autorisation du titulaire des droits d'exploitation

Vue de l'entrée principale et emmarchement

IVR84_20186901453NUCA
Auteur de l'illustration : Bernard Gautheron
© Région Rhône-Alpes, Inventaire général du patrimoine culturel
reproduction soumise à autorisation du titulaire des droits d'exploitation

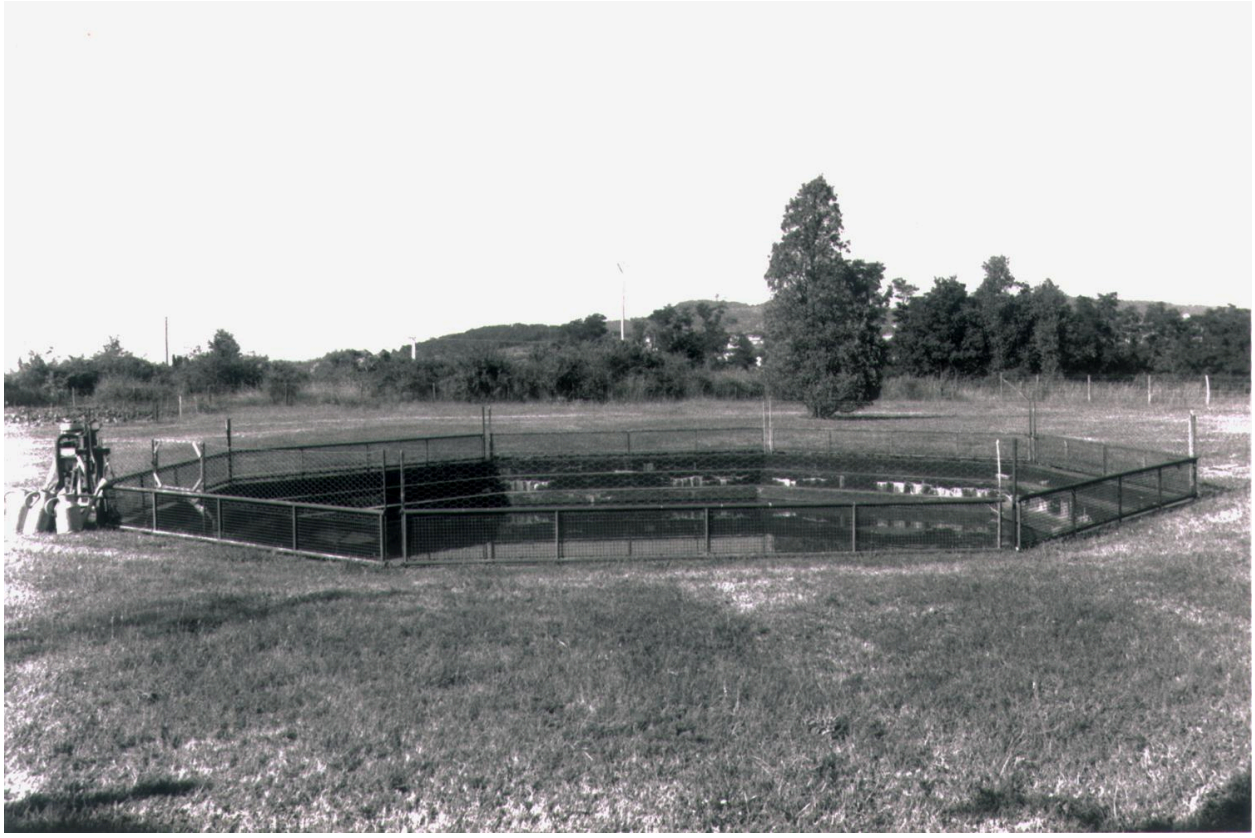

Bassin dans le jardin

IVR84_20186901454NUC
Auteur de l'illustration : Bernard Gautheron
© Région Rhône-Alpes, Inventaire général du patrimoine culturel
reproduction soumise à autorisation du titulaire des droits d'exploitation