Rhône-Alpes, Haute-Savoie
Entrevernes
aux Raffous

Grange-étable aux Raffous

Références du dossier

Numéro de dossier : IA74002298
Date de l'enquête initiale : 2010
Date(s) de rédaction : 2016
Cadre de l'étude : inventaire topographique Inventaire du Parc naturel régional du Massif des Bauges
Degré d'étude : repéré

Désignation

Dénomination : grange, étable

Compléments de localisation

Milieu d'implantation : isolé
Références cadastrales : 1865, B7, 862 ; 2008, B7, 895

Historique

Le premier cadastre français établi en 1865 figure un bâtiment de plus petite taille. L'édifice à probablement été agrandi peu de temps après puisqu'il porte la date 1866 sur la façade.

Période(s) principale(s) : 3e quart 19e siècle
Dates : 1866 (porte la date)

Description

Le bâtiment présente deux pignons en maçonnerie calcaire et deux gouttereaux en bardage bois. le toit à longs pans est couvert en tôle ondulée. L'édifice se compose d'une étable surmontée d'un fenil juxtaposée à une grange. Cette grange pourrait être liée à une habitation située plus loin.

Eléments descriptifs

Matériau(x) du gros-oeuvre, mise en oeuvre et revêtement : calcaire, moellon ; bois
Matériau(x) de couverture : tôle ondulée
Type(s) de couverture : toit à longs pans

Statut, intérêt et protection

Statut de la propriété : propriété privée

Illustrations

Vue de la façade principale.
Phot. Jérôme Daviet
IVR84_20167400750NUCA

Vue de la façade principale
Phot. Jérôme Daviet
IVR84_20167400745NUCA

Vue du pignon est.
Phot. Jérôme Daviet
IVR84_20167400744NUCA

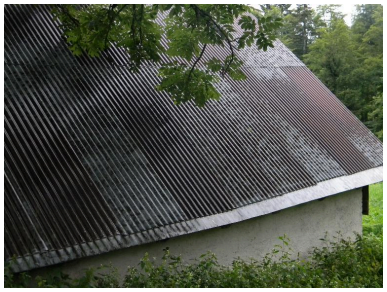

Vue de la façade arrière
Phot. Jérôme Daviet
IVR84_20167400749NUCA

Vue de l'étable.
Phot. Jérôme Daviet
IVR84_20167400747NUCA

Détail de fermeture de porte
Phot. Jérôme Daviet
IVR84_20167400746NUCA

Date portée sur une paroi de bois.
Phot. Jérôme Daviet
IVR84_20167400748NUCA

Dossiers liés

Dossiers de synthèse :
Le pastoralisme dans le Parc naturel régional du Massif des Bauges (IA00141285)
Oeuvre(s) contenue(s) :
Oeuvre(s) en rapport :
Les alpages du versant nord du col de la Frasse (IA74002301) Rhône-Alpes, Haute-Savoie, Entrevernes, sur Platon, la Frasse, la Charbonnière, les Bochettes, Pleyu, Thorons, sur la Mine, Montagne des Varray, Chalets de Raffous, les Prés Clos, aux Raffous, les Granges Neuves, Col d'Entrevernes

Auteur(s) du dossier : Jérôme Daviet
Copyright(s) : © Parc naturel régional du Massif des Bauges

Vue de la façade principale.

IVR84_20167400750NUCA
Auteur de l'illustration : Jérôme Daviet
Date de prise de vue : 2014
© Région Auvergne-Rhône-Alpes, Inventaire général du patrimoine culturel ; © Parc naturel régional du Massif des Bauges
reproduction soumise à autorisation du titulaire des droits d'exploitation

Vue de la façade principale

IVR84_20167400745NUCA
Auteur de l'illustration : Jérôme Daviet
Date de prise de vue : 2014
© Région Auvergne-Rhône-Alpes, Inventaire général du patrimoine culturel ; © Parc naturel régional du Massif des Bauges
reproduction soumise à autorisation du titulaire des droits d'exploitation

Vue du pignon est.

IVR84_20167400744NUCA
Auteur de l'illustration : Jérôme Daviet
Date de prise de vue : 2014
© Région Auvergne-Rhône-Alpes, Inventaire général du patrimoine culturel ; © Parc naturel régional du Massif des Bauges
reproduction soumise à autorisation du titulaire des droits d'exploitation

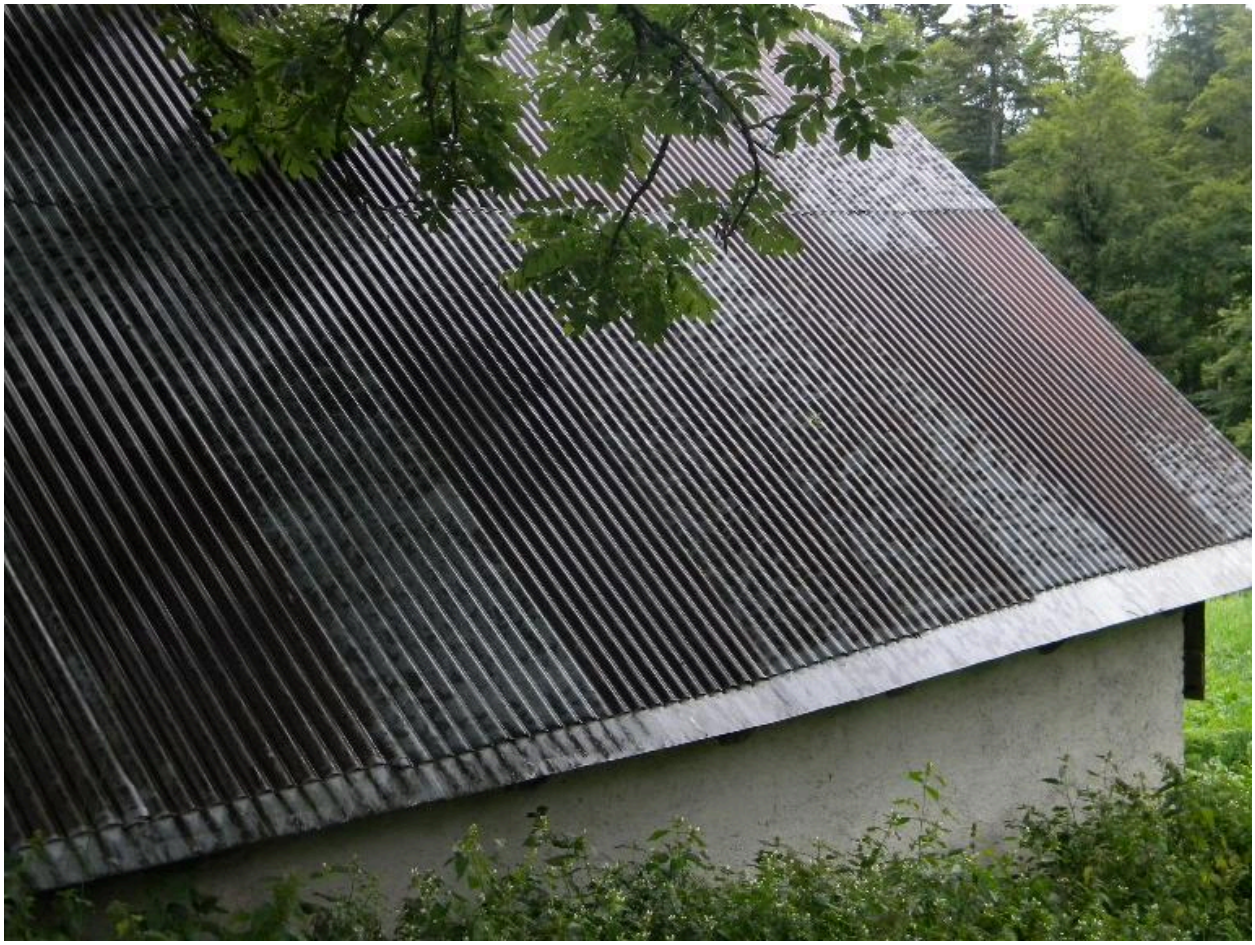

Vue de la façade arrière

IVR84_20167400749NUCA
Auteur de l'illustration : Jérôme Daviet
Date de prise de vue : 2014
© Région Auvergne-Rhône-Alpes, Inventaire général du patrimoine culturel ; © Parc naturel régional du Massif des Bauges
reproduction soumise à autorisation du titulaire des droits d'exploitation

Vue de l'étable.

IVR84_20167400747NUCA
Auteur de l'illustration : Jérôme Daviet
Date de prise de vue : 2014
© Région Auvergne-Rhône-Alpes, Inventaire général du patrimoine culturel ; © Parc naturel régional du Massif des Bauges
reproduction soumise à autorisation du titulaire des droits d'exploitation

Détail de fermeture de porte

IVR84_20167400746NUCA
Auteur de l'illustration : Jérôme Daviet
Date de prise de vue : 2014
© Région Auvergne-Rhône-Alpes, Inventaire général du patrimoine culturel ; © Parc naturel régional du Massif des Bauges
reproduction soumise à autorisation du titulaire des droits d'exploitation

Date portée sur une paroi de bois.

IVR84_20167400748NUCA
Auteur de l'illustration : Jérôme Daviet
Date de prise de vue : 2014
© Région Auvergne-Rhône-Alpes, Inventaire général du patrimoine culturel ; © Parc naturel régional du Massif des Bauges
reproduction soumise à autorisation du titulaire des droits d'exploitation