Rhône-Alpes, Haute-Savoie
Héry-sur-Alby
Chez les Gaime

Ferme

Références du dossier

Numéro de dossier : IA74002660
Date de l'enquête initiale : 2017
Date(s) de rédaction : 2019
Cadre de l'étude : inventaire topographique Inventaire du Parc naturel régional du Massif des Bauges
Degré d'étude : étudié

Désignation

Dénomination : ferme
Destinations successives : maison
Parties constituantes non étudiées : fontaine, atelier

Compléments de localisation

Milieu d'implantation : en écart
Références cadastrales : 1890, A2, 64 ; 2017, A2, 1199

Historique

Cette ferme occupe l'emplacement d'un petit bâtiment (n°632) de la mappe sarde. Elle a probablement été construite à la limite du 18e siècle et du 19e siècle, avant 1820, date portée sur la porte du rez-de-chaussée sur le mur pignon nord ; en effet cette partie du bâtiment est postérieure à la partie sud (chaîne d'angle visible sur la façade est). La construction de l'agrandissement nord a peut-être été contemporain de la construction de l'étage du bâtiment (les parties hautes sont liées). L'escalier et les aménagements de la cuisine sont datables du 2e quart ou du milieu du 19e siècle. L'édifice a été agrandi au sud-est (atelier), et surélevé. Il devait présenter une galerie contre le pignon nord (poutres sciées), de circulation ou de séchage, qui était peut-être reliée au balcon de la façade ouest (bien que les deux ne soient pas de même niveau).
En 1890, cette ferme appartient à Joseph-César Gaime, qui détient également une partie (IA74002656) de la grande barre d'habitations mitoyennes située au nord du hameau, et en copropriété avec Joseph Gaime et consorts en indivision, le four à pain 1890 A2 65, situé à l'est du bâtiment (disparu).
Edifice en cours de rénovation en 2017.
Relevé de l'inscription (gravée, linteau de porte dans le pignon nord au rez-de-chaussée) : 27 + Mai 1820 (millésime dans une table lobée).

Période(s) principale(s) : limite 18e siècle 19e siècle (?)
Période(s) secondaire(s) : 1er quart 19e siècle
Dates : 1820 (porte la date)

Description

Ferme à juxtaposition, édifiée parallèlement à la pente dominante. Elle comprend un niveau de cave au rez-de-chaussée sous un niveau d'habitation modifié mais où on peut restituer une cuisine côté ouest et un salle sur l'arrière. La cuisine comprenait une cheminée à linteau bois (démonté), avec contrecoeur et petit placard en molasse, et un placard garde-manger dans le mur nord. La salle présentait un aménagement de placards en menuiserie, avec emplacement pour une horloge, au revers de la cheminée de la cuisine. Cet étage est desservi par un escalier extérieur en bois, avec un balcon en bois supporté par le débord de poutres du plancher. Dans la partie sud du bâtiment se trouvaient l'étable et la grange, avec fenil au-dessus. Le mur de refends qui sépare la partie habitation du fenil est en pisé. L'agrandissement édifié contre l'angle sud-est était un atelier de travail du bois (renseignement oral).

Les murs sont en moellon calcaire enduits. Les encadrements sont en calcaire. Le toit est à longs pans, croupe (côté habitation) et demi-croupe, en fibrociment.
La ferme avait l'usage de la fontaine située en limite de sa cour (voir IA74002654), et du four à pain situé au centre de hameau (disparu).

Eléments descriptifs

Matériau(x) du gros-oeuvre, mise en oeuvre et revêtement : calcaire, moellon, enduit ; pisé
Matériau(x) de couverture : ciment amiante en couverture
Étage(s) ou vaisseau(x) : rez-de-chaussée, 1 étage carré
Couvrements :
Type(s) de couverture : toit à longs pans, croupe ; toit à longs pans, demi-croupe
Escaliers : escalier de distribution extérieur : escalier droit, en charpente

Typologies et état de conservation

Typologies : ferme à juxtaposition

Statut, intérêt et protection

Statut de la propriété : propriété privée

Données complémentaires

F-JDT-Fermes-Bauges

Implantation dans le parcellaire	sur cour
Mitoyenneté	Non
Emplacement de la façade principale	gouttereau ou grand côté
Pignon à redents	Non
Niche à statuette	Non
Matériaux d'encadrement des ouvertures du logis	calcaire
Type de linteau de la porte du logis	droit
Type de piédroit de la porte du logis	assemblé
Accès au logis	escalier extérieur avec galerie
Emplacement de la cuisine	étage
Emplacement des chambres par rapport à la cuisine	au même niveau
Distribution des pièces du logis	intérieure sans couloir
Couronnement de l'élévation	avant-toit fermé
Débord de toiture	débords inégaux par extension en façade
Cave à vin	Non
Alpage	Non
Grange	Non
Chai	Oui

Scierie	Non
Type de linteau des portes de la grange-étable	droit
Pont	Non
Implantation dans la pente	parallèle

Illustrations

Vue d'ensemble du pignon nord.
Phot. Eric Dessert
IVR84_20177400784NUCAQ

Vue d'ensemble de trois-quarts.
Phot. Thierry Monnet
IVR84_20197400664NUCA

Détail de la date portée.
Phot. Thierry Monnet
IVR84_20197400669NUCA

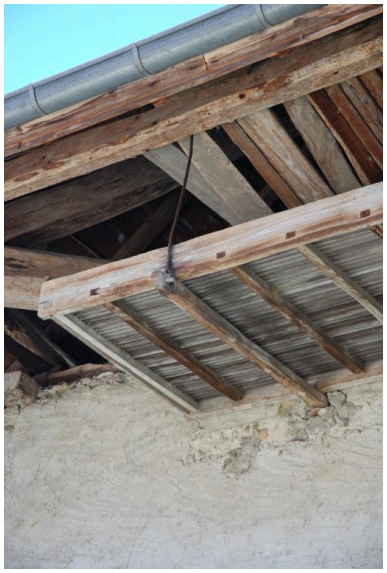

Détail de claie de séchage.
Phot. Thierry Monnet
IVR84_20197400665NUCA

Vue d'ensemble (façade ouest).
Phot. Thierry Monnet
IVR84_20197400670NUCA

Vue d'ensemble (façade ouest).
Phot. Thierry Monnet
IVR84_20197400671NUCA

Détail : escalier.
Phot. Thierry Monnet
IVR84_20197400672NUCA

Détail : porte d'entrée de l'habitation.
Phot. Thierry Monnet
IVR84_20197400675NUCA

Vue arrière (élévation est).
Phot. Thierry Monnet
IVR84_20197400666NUCA

Vue arrière (élévation est) : agrandissement.
Phot. Thierry Monnet
IVR84_20197400667NUCA

Vue intérieure de la cuisine : contrecoeur de la cheminée.
Phot. Thierry Monnet
IVR84_20197400679NUCA

Vue intérieure de la cuisine : mur de refend en pisé (percement moderne) ; à gauche, contrecoeur de la cheminée.
Phot. Thierry Monnet
IVR84_20197400680NUCA

Vue intérieure de la cuisine : placard garde-manger.
Phot. Thierry Monnet
IVR84_20197400678NUCA

Vue intérieure de la salle : placards au revers de la cheminée.
Phot. Thierry Monnet
IVR84_20197400676NUCA

Vue intérieure de la salle : placards au revers de la cheminée, placard dans le mur de refend.
Phot. Thierry Monnet
IVR84_20197400677NUCA

Vue intérieure de la charpente.
Phot. Thierry Monnet
IVR84_20197400682NUCA

Vue intérieure de la charpente.
Phot. Thierry Monnet
IVR84_20197400683NUCA

Vue intérieure de la charpente : noue.
Phot. Thierry Monnet
IVR84_20197400681NUCA

Dossiers liés

Dossiers de synthèse :
Présentation de la commune de Héry-sur-Alby (IA74002651) Rhône-Alpes, Haute-Savoie, Héry-sur-Alby
Les fermes, mazets et chalets d'alpage des Hauts de l'Albanais (IA00141282)
Oeuvre(s) contenue(s) :
Oeuvre(s) en rapport :
Ecart de Chez les Gaime (IA74002654) Rhône-Alpes, Haute-Savoie, Héry-sur-Alby, Chez les Gaime

Auteur(s) du dossier : Caroline Guibaud, Caroline Guibaud, Thierry Monnet
Copyright(s) : © Région Rhône-Alpes, Inventaire général du patrimoine culturel ; © Parc naturel régional du Massif des Bauges

Vue d'ensemble du pignon nord.

IVR84_20177400784NUCAQ
Auteur de l'illustration : Eric Dessert
© Région Auvergne-Rhône-Alpes, Inventaire général du patrimoine culturel ; © Parc naturel régional du Massif des Bauges
reproduction soumise à autorisation du titulaire des droits d'exploitation

Vue d'ensemble de trois-quarts.

IVR84_20197400664NUCA
Auteur de l'illustration : Thierry Monnet
Date de prise de vue : 2017
© Région Auvergne-Rhône-Alpes, Inventaire général du patrimoine culturel ; © Parc naturel régional du Massif des Bauges
reproduction soumise à autorisation du titulaire des droits d'exploitation

Détail de la date portée.

IVR84_20197400669NUCA
Auteur de l'illustration : Thierry Monnet
Date de prise de vue : 2017
© Région Auvergne-Rhône-Alpes, Inventaire général du patrimoine culturel ; © Parc naturel régional du Massif des Bauges
reproduction soumise à autorisation du titulaire des droits d'exploitation

Détail de claie de séchage.

IVR84_20197400665NUCA
Auteur de l'illustration : Thierry Monnet
Date de prise de vue : 2017
© Région Auvergne-Rhône-Alpes, Inventaire général du patrimoine culturel ; © Parc naturel régional du Massif des Bauges
reproduction soumise à autorisation du titulaire des droits d'exploitation

Vue d'ensemble (façade ouest).

IVR84_20197400670NUCA
Auteur de l'illustration : Thierry Monnet
Date de prise de vue : 2017
© Région Auvergne-Rhône-Alpes, Inventaire général du patrimoine culturel ; © Parc naturel régional du Massif des Bauges
reproduction soumise à autorisation du titulaire des droits d'exploitation

Vue d'ensemble (façade ouest).

IVR84_20197400671NUCA
Auteur de l'illustration : Thierry Monnet
Date de prise de vue : 2017
© Région Auvergne-Rhône-Alpes, Inventaire général du patrimoine culturel ; © Parc naturel régional du Massif des Bauges
reproduction soumise à autorisation du titulaire des droits d'exploitation

Détail : escalier.

IVR84_20197400672NUCA
Auteur de l'illustration : Thierry Monnet
Date de prise de vue : 2017
© Région Auvergne-Rhône-Alpes, Inventaire général du patrimoine culturel ; © Parc naturel régional du Massif des Bauges
reproduction soumise à autorisation du titulaire des droits d'exploitation

Détail : porte d'entrée de l'habitation.

IVR84_20197400675NUCA
Auteur de l'illustration : Thierry Monnet
Date de prise de vue : 2017
© Région Auvergne-Rhône-Alpes, Inventaire général du patrimoine culturel ; © Parc naturel régional du Massif des Bauges
reproduction soumise à autorisation du titulaire des droits d'exploitation

Vue arrière (élévation est).

IVR84_20197400666NUCA
Auteur de l'illustration : Thierry Monnet
Date de prise de vue : 2017
© Région Auvergne-Rhône-Alpes, Inventaire général du patrimoine culturel ; © Parc naturel régional du Massif des Bauges
reproduction soumise à autorisation du titulaire des droits d'exploitation

Vue arrière (élévation est) : agrandissement.

IVR84_20197400667NUCA
Auteur de l'illustration : Thierry Monnet
Date de prise de vue : 2017
© Région Auvergne-Rhône-Alpes, Inventaire général du patrimoine culturel ; © Parc naturel régional du Massif des Bauges
reproduction soumise à autorisation du titulaire des droits d'exploitation

Vue intérieure de la cuisine : contrecoeur de la cheminée.

IVR84_20197400679NUCA
Auteur de l'illustration : Thierry Monnet
Date de prise de vue : 2017
© Région Auvergne-Rhône-Alpes, Inventaire général du patrimoine culturel ; © Parc naturel régional du Massif des Bauges
reproduction soumise à autorisation du titulaire des droits d'exploitation

Vue intérieure de la cuisine : mur de refend en pisé (percement moderne) ; à gauche, contrecoeur de la cheminée.

IVR84_20197400680NUCA
Auteur de l'illustration : Thierry Monnet
© Région Auvergne-Rhône-Alpes, Inventaire général du patrimoine culturel ; © Parc naturel régional du Massif des Bauges
reproduction soumise à autorisation du titulaire des droits d'exploitation

Vue intérieure de la cuisine : placard garde-manger.

IVR84_20197400678NUCA
Auteur de l'illustration : Thierry Monnet
Date de prise de vue : 2017
© Région Auvergne-Rhône-Alpes, Inventaire général du patrimoine culturel ; © Parc naturel régional du Massif des Bauges
reproduction soumise à autorisation du titulaire des droits d'exploitation

Vue intérieure de la salle : placards au revers de la cheminée.

IVR84_20197400676NUCA
Auteur de l'illustration : Thierry Monnet
Date de prise de vue : 2017
© Région Auvergne-Rhône-Alpes, Inventaire général du patrimoine culturel ; © Parc naturel régional du Massif des Bauges
reproduction soumise à autorisation du titulaire des droits d'exploitation

Vue intérieure de la salle : placards au revers de la cheminée, placard dans le mur de refend.

IVR84_20197400677NUCA
Auteur de l'illustration : Thierry Monnet
Date de prise de vue : 2017
© Région Auvergne-Rhône-Alpes, Inventaire général du patrimoine culturel ; © Parc naturel régional du Massif des Bauges
reproduction soumise à autorisation du titulaire des droits d'exploitation

Vue intérieure de la charpente.

IVR84_20197400682NUCA
Auteur de l'illustration : Thierry Monnet
Date de prise de vue : 2017
© Région Auvergne-Rhône-Alpes, Inventaire général du patrimoine culturel ; © Parc naturel régional du Massif des Bauges
reproduction soumise à autorisation du titulaire des droits d'exploitation

Vue intérieure de la charpente.

IVR84_20197400683NUCA
Auteur de l'illustration : Thierry Monnet
Date de prise de vue : 2017
© Région Auvergne-Rhône-Alpes, Inventaire général du patrimoine culturel ; © Parc naturel régional du Massif des Bauges
reproduction soumise à autorisation du titulaire des droits d'exploitation

Vue intérieure de la charpente : noue.

IVR84_20197400681NUCA
Auteur de l'illustration : Thierry Monnet
Date de prise de vue : 2017
© Région Auvergne-Rhône-Alpes, Inventaire général du patrimoine culturel ; © Parc naturel régional du Massif des Bauges
reproduction soumise à autorisation du titulaire des droits d'exploitation