Lyon 6e
98, 100 rue Boileau

Usine de confection Balloz et Cie actuellement établissement administratif ANPE

Références du dossier

Numéro de dossier : IA69000988
Date de l'enquête initiale : 2003
Date(s) de rédaction : 2003
Cadre de l'étude : enquête thématique régionale Patrimoine industriel
Degré d'étude : monographié

Désignation

Dénomination : usine de confection
Appellation : usine à étages
Destinations successives : établissement administratif
Parties constituantes non étudiées : atelier de fabrication

Compléments de localisation

Milieu d'implantation : en ville
Références cadastrales : 1999, BK, 31

Historique

La société Balloz et Cie date du début du 20e siècle. Un permis de construire est déposé en 1907 par la compagnie Balloz et Cie pour une construction industrielle qui sera réalisée par le cabinet d'architecture Clermont et Riboud. Cette société est spécialisée dans la fabrication de cols-cravate, foulards et bonnets. Elle est occupée depuis les années 1980 par une Agence Nationale Pour l'Emploi (ANPE). Un futur projet de transformation est à l'étude en vue d'y installer des logements.

Période(s) principale(s) : 1er quart 20e siècle
Dates : 1907 (daté par source)
Auteur(s) de l'oeuvre : Clermont et Riboud (architecte)

Description

Ce bâtiment est de 2 étages carrés sur un niveau de sous-sol. Le soubassements sont en pierre de taille, la corniche très marquée est soulignée par un cordon au-dessus des baies et les appuis de fenêtres sont épais et saillants. La façade en maçonnerie enduite comporte un soubassement et des portes en pierre de taille à bossage ainsi que des motifs en brique de deux tons, ocre et rouge. La hauteur de corniche est à 13,78 mètres.

Eléments descriptifs

Matériau(x) du gros-oeuvre, mise en oeuvre et revêtement : pierre ; brique ; enduit
Matériau(x) de couverture : tuile mécanique
Étage(s) ou vaisseau(x) : étage de soubassement, 2 étages carrés
Type(s) de couverture : toit à longs pans

Typologies et état de conservation

Typologies : usine à étages
État de conservation : remanié, établissement industriel désaffecté

Statut, intérêt et protection

Immeuble de belle qualité architecturale bien intégrée dans la rue Boileau.

Statut de la propriété : propriété privée

Références documentaires

Bibliographie

- **Indicateur Henry. 1920. AM Lyon (accès libre)**
  Indicateur Henry. 1920. AM Lyon (accès libre)
  p. 259

- **indicateur Fournier. 1935.**
  Indicateur Fournier. 1935. AM Lyon (accès libre sans cote) messagerie du Globe transport
  p. 64

Illustrations

Vue générale nord-est
Phot. Nadine Halitim-Dubois
IVR82_20036901616NUCA

Façade vue sud-est
Phot. Nadine Halitim-Dubois
IVR82_20036901617NUCA

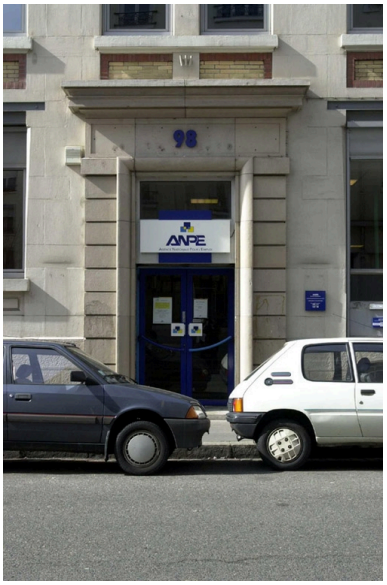

Entrée principale
Phot. Nadine Halitim-Dubois
IVR82_20036901618NUCA

Détail façade
Phot. Nadine Halitim-Dubois
IVR82_20036901619NUCA

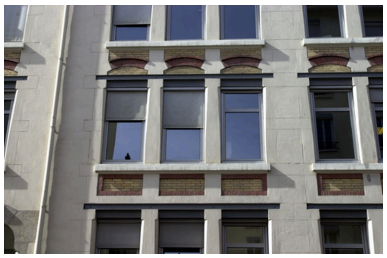

Détail façade
Phot. Nadine Halitim-Dubois
IVR82_20036901620NUCA

Dossiers liés

Dossiers de synthèse :
Présentation et synthèse du patrimoine industriel de la ville de Lyon (IA69001377) Rhône-Alpes, Rhône, Lyon
Oeuvre(s) contenue(s) :

Auteur(s) du dossier : Nadine Halitim-Dubois

Copyright(s) : © Région Rhône-Alpes, Inventaire général du patrimoine culturel ; © Ville de Lyon

Vue générale nord-est

IVR82_20036901616NUCA
Auteur de l'illustration : Nadine Halitim-Dubois
© Région Rhône-Alpes, Inventaire général du patrimoine culturel ; © Ville de Lyon
reproduction soumise à autorisation du titulaire des droits d'exploitation

Façade vue sud-est

IVR82_20036901617NUCA
Auteur de l'illustration : Nadine Halitim-Dubois
© Région Rhône-Alpes, Inventaire général du patrimoine culturel ; © Ville de Lyon
reproduction soumise à autorisation du titulaire des droits d'exploitation

Entrée principale

IVR82_20036901618NUCA
Auteur de l'illustration : Nadine Halitim-Dubois
© Région Rhône-Alpes, Inventaire général du patrimoine culturel ; © Ville de Lyon
reproduction soumise à autorisation du titulaire des droits d'exploitation

Détail façade

IVR82_20036901619NUCA
Auteur de l'illustration : Nadine Halitim-Dubois
© Région Rhône-Alpes, Inventaire général du patrimoine culturel ; © Ville de Lyon
reproduction soumise à autorisation du titulaire des droits d'exploitation

Détail façade

IVR82_20036901620NUCA
Auteur de l'illustration : Nadine Halitim-Dubois
© Région Rhône-Alpes, Inventaire général du patrimoine culturel ; © Ville de Lyon
reproduction soumise à autorisation du titulaire des droits d'exploitation