Rhône-Alpes, Rhône
Lyon 3e
place d' Arsonval

Ensemble du maître autel ; table de communion ; stalles ; chaire à prêcher

Références du dossier

Numéro de dossier : IM69001074
Date de l'enquête initiale : 2006
Date(s) de rédaction : 2006
Cadre de l'étude : inventaire topographique Inventaire de la Ville de Lyon
Degré d'étude : étudié

Désignation

Dénomination : autel, clôture de choeur, chaire à prêcher, stalle
Précision sur la dénomination : maître autel ; table de communion

Compléments de localisation

Milieu d'implantation : en ville

Historique

Période(s) principale(s) : 2e quart 20e siècle
Auteur(s) de l'oeuvre : auteur inconnu

Description

L'ensemble du mobilier du maître autel est composé de meubles en marbre ou placage de marbre.

Eléments descriptifs

Catégorie(s) technique(s) : maçonnerie

Matériaux : marbre

Mesures :
dimensions non prises

Statut, intérêt et protection

Intérêt de l'œuvre : à signaler
Statut de la propriété : propriété d'un établissement public

Présentation

ENSEMBLE DU MOBILIER DU CHOEUR

Ensemble composé de la table de communion, de l´autel retable avec Christ en croix, et des stalles hautes et basses ; la chaire à prêcher associée à la colonne gauche de la nef lui est associée.
Maître-autel tombeau (identique aux autels secondaires), en marbre rose, avec tabernacle en métal blanc avec bois appliqué sur la porte (identique à celui des fonts baptismaux). Retable à redents portant l´inscription gravée : à gauche du Christ, VENI / SEQUERE / ME / LUC. XVIII. 22 ; à droite du Christ, FIAT / VOLUNTAS / TUA / MATTH. XXVI. 42.
H = 290 ; la = 396 ; pr = 210.
Table de communion. En marbre rose, fixée entre les deux colonnes marquant l´entrée du choeur. Manque la grille centrale de fermeture.
H = 75.
Stalles basses. Ensemble de quatre stalles à trois places situées de chaque côté du maître autel. Structure en marbre rose avec haut des dossiers mouluré ; siège en chêne, miséricorde biseautée, prie-Dieu en chêne avec agenouilloir à charnière, en cuir noir rembourré ; tablette inclinée avec rangement au-dessous fermant par une porte à charnière se rabattant de haut en bas.
Les grilles fermant les accès latéraux manquent.
H = 119 ; la = 192 et 228 ; pr = 116.
Stalles hautes. Accolées au mur de chaque côté du choeur. Structure en marbre rose ; intérieur en chêne accessible par 4 marches, la 1ère en marbre, les autres en bois. Intérieur composé d´un banc, d´un prie-Dieu commun avec agenouilloir en bois et coussin de cuir marron rembourré. Tablette inclinée avec trois rangements en dessous.
H = 172,5 ; la = 125,5 ; la = 388.
Chaire. Accolée à la 2e colonne gauche de la nef, de forme semi-circulaire s´enroulant autour de la colonne. Escalier de 6 marches, avec garde-corps plein, à redent et main courante saillante. Cuve décagonale. Tabouret en bois, à abattant, vissé dans la cuve, avec assise en cuir noir rembourré.
H = 210

Illustrations

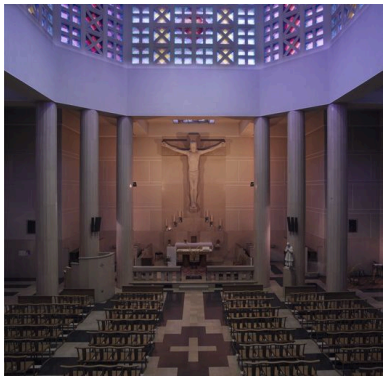

Vue d'ensemble
Phot. Didier Gourbin
IVR82_20066902100NUCA

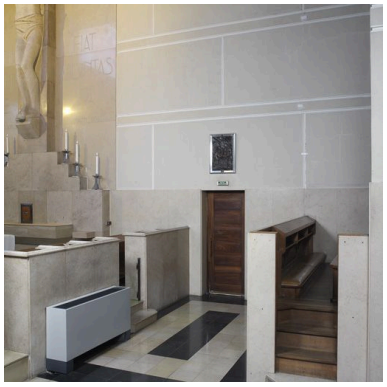

Vue d'ensemble de l'aménagement du choeur, stalles hautes et basses
Phot. Didier Gourbin
IVR82_20066902104NUCA

Vue des stalles basses
Phot. Didier Gourbin
IVR82_20066902097NUC

Vue des stalles hautes
Phot. Didier Gourbin
IVR82_20066902095NUCA

Dossiers liés

Oeuvre(s) contenue(s) :
Oeuvre(s) en rapport :
Présentation du mobilier de la chapelle de l'hôpital Edouard-Herriot (IM69001073) Lyon 3e, place d' Arsonval

Auteur(s) du dossier : Maryannick Chalabi
Copyright(s) : © Région Rhône-Alpes, Inventaire général du patrimoine culturel ; © Ville de Lyon

Vue d'ensemble

IVR82_20066902100NUCA
Auteur de l'illustration : Didier Gourbin
© Région Rhône-Alpes, Inventaire général du patrimoine culturel ; © Ville de Lyon
reproduction soumise à autorisation du titulaire des droits d'exploitation

Vue d'ensemble de l'aménagement du choeur, stalles hautes et basses

IVR82_20066902104NUCA
Auteur de l'illustration : Didier Gourbin
© Région Rhône-Alpes, Inventaire général du patrimoine culturel ; © Ville de Lyon
reproduction soumise à autorisation du titulaire des droits d'exploitation

Vue des stalles basses

IVR82_20066902097NUC
Auteur de l'illustration : Didier Gourbin
© Région Rhône-Alpes, Inventaire général du patrimoine culturel ; © Ville de Lyon
reproduction soumise à autorisation du titulaire des droits d'exploitation

Vue des stalles hautes

IVR82_20066902095NUCA
Auteur de l'illustration : Didier Gourbin
© Région Rhône-Alpes, Inventaire général du patrimoine culturel ; © Ville de Lyon
reproduction soumise à autorisation du titulaire des droits d'exploitation