



Auvergne, Puy-de-Dôme
Randan
place Adélaïde d'Orléans

Toilette dite toilette d'homme

Références du dossier

Numéro de dossier : IM63006290

Date de l'enquête initiale : 2021

Date(s) de rédaction : 2021

Cadre de l'étude : opération ponctuelle Inventaire du fonds mobilier du domaine royal de Randan

Degré d'étude : étudié

Désignation

Dénomination : toilette

Précision sur la dénomination : toilette d'homme

Parties constituantes non étudiées : cuvette à laver, verre, pot de toilette, miroir de toilette

Compléments de localisation

Milieu d'implantation : en village

Historique

Barbière, création de l'ébéniste Georges-Alphonse Jacob-Desmalter. A l'époque de Madame Adélaïde, elle était un élément du mobilier néo-Renaissance du château de Maulmont (relais de chasse du Domaine royal de Randan), livré entre 1842 et 1844. Elle se trouvait, en 1845, dans le Cabinet du Roi, en compagnie de six chaises et d'une table ronde, également pièces de cet ensemble (Archives du Domaine royal de Randan, inv. du 30 juin 1845, cahier 7, p. 159).

Période(s) principale(s) : 2e quart 19e siècle

Auteur(s) de l'oeuvre : Georges-Alphonse Jacob-Desmalter (ébéniste)

Personne(s) liée(s) à l'histoire de l'oeuvre : Adélaïde Orléans d' (commanditaire)

Lieu d'exécution : Île-de-France, Paris, Paris

Description

Toilette d'homme d'un ensemble de mobilier en chêne à colonnes torsées, cuirs gaufrés. Le meuble est ouvrant sur le dessus, à table de marbre, cuvette à laver, verre et pot de toilette (dépourvu de son couvercle) en céramique, miroir.

Éléments descriptifs

Catégorie(s) technique(s) : ébénisterie

Matériaux : chêne taillé ; céramique

Mesures : la : 74 cmh : 124 cmpr : 61 cm

Inscriptions & marques :

Statut, intérêt et protection

Protections :

Statut de la propriété : propriété de l'Etat (Dépôt de l'Etat)

Données complémentaires

F-MDT-Randan

Numéro d'inventaire	PIE 1988 000 362 (dépôt de l'Etat)
---------------------	------------------------------------

Illustrations



Vue générale de la
toilette d'homme fermée
Phot. Maryse Durin-Tercelin
IVR84_20216301424NUC4A

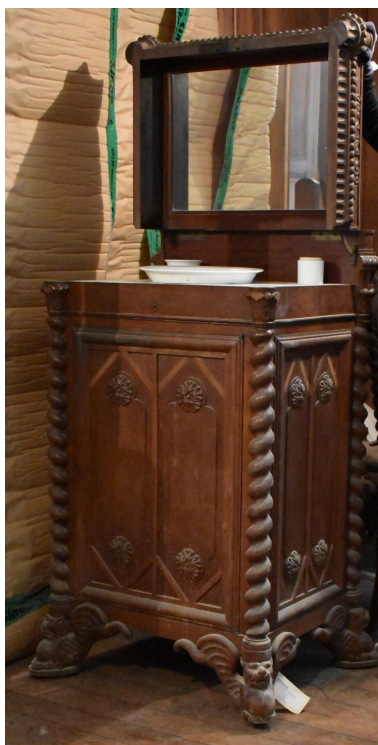

Vue générale de la
toilette d'homme ouverte
Phot. Maryse Durin-Tercelin
IVR84_20216301425NUC4A



Vue de détail de la toilette d'homme
Phot. Maryse Durin-Tercelin
IVR84_20216301426NUC4A

Dossiers liés

Est partie constituante de : Ensemble de 14 chaises, une banquette, deux fauteuils, une toilette dite barbière lavabo provenant du château de Maulmont (IM63006271) Auvergne, Puy-de-Dôme, Randan, 50 rue du Commerce

Auteur(s) du dossier : Maryse Durin-Tercelin, Maryse Durin-Tercelin

Copyright(s) : © Région Auvergne-Rhône-Alpes, Inventaire général du patrimoine culturel ; © Centre des monuments nationaux



Vue générale de la toilette d'homme fermée

IVR84_20216301424NUC4A

Auteur de l'illustration : Maryse Durin-Tercelin

© Région Auvergne-Rhône-Alpes, Inventaire général du patrimoine culturel
communication libre, reproduction soumise à autorisation

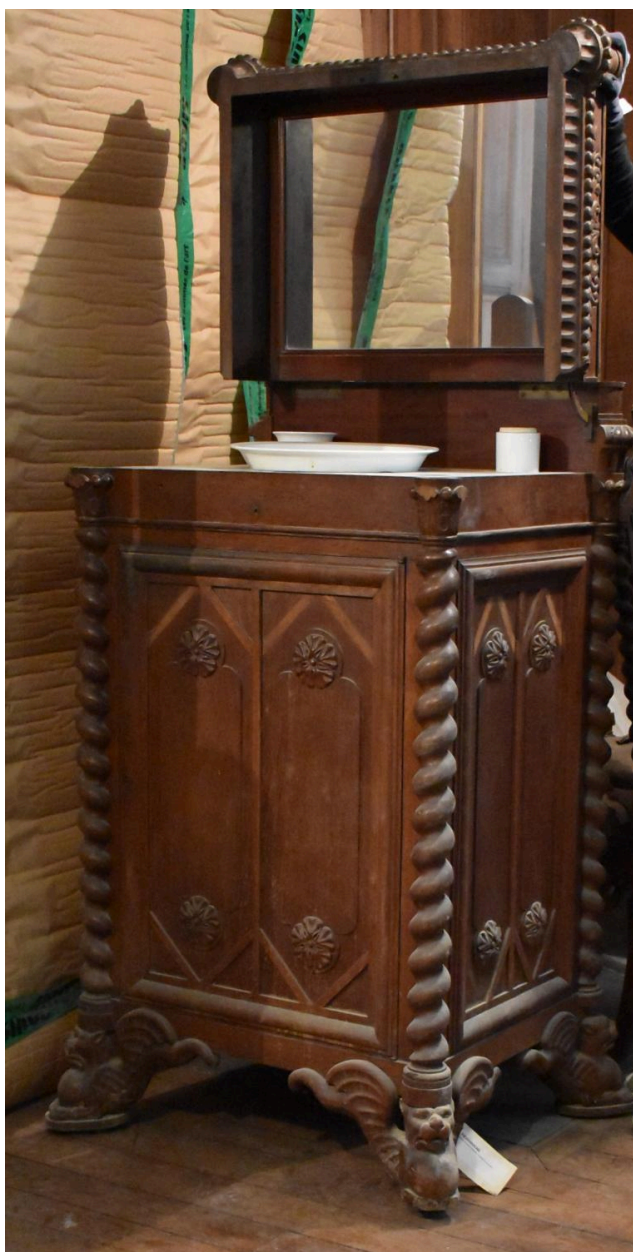

Vue générale de la toilette d'homme ouverte

IVR84_20216301425NUC4A

Auteur de l'illustration : Maryse Durin-Tercelin

© Région Auvergne-Rhône-Alpes, Inventaire général du patrimoine culturel
communication libre, reproduction soumise à autorisation



Vue de détail de la toilette d'homme

IVR84_20216301426NUC4A

Auteur de l'illustration : Maryse Durin-Tercelin

© Région Auvergne-Rhône-Alpes, Inventaire général du patrimoine culturel
communication libre, reproduction soumise à autorisation