



Rhône-Alpes, Savoie  
Aix-les-Bains  
Les Bords du lac  
Esplanade du Lac

## Kiosque

### Références du dossier

Numéro de dossier : IA73001907  
Date de l'enquête initiale : 2010  
Date(s) de rédaction : 2010  
Cadre de l'étude : inventaire topographique Inventaire de la Ville d'Aix-les-Bains  
Degré d'étude : recensé

### Désignation

Dénomination : kiosque

### Compléments de localisation

Milieu d'implantation : en ville  
Références cadastrales :

### Historique

Ce kiosque, qui abrite une annexe de l'office du tourisme, des toilettes et les bureaux de vente de la Cie des Bateaux du lac du Bourget et du Haut-Rhône, a été construit en 1990, sur les plans de l'architecte aixois, Pierre Rault.

Période(s) principale(s) : 4e quart 20e siècle  
Dates : 1990 (daté par source)  
Auteur(s) de l'oeuvre : Pierre Rault (architecte, attribution par source)

### Description

Le kiosque est implanté sur l'esplanade aménagée en bordure du port, dans l'axe de l'avenue du Grand-Port. Le bâtiment, de plan octogonal, est construit en béton et couvert d'un toit en zinc nervuré, surmonté d'un lanterneau pyramidal en verre. Il est divisé intérieurement en trois parties aux fonctions distinctes.

### Éléments descriptifs

Matériau(x) du gros-oeuvre, mise en oeuvre et revêtement : béton  
Matériau(x) de couverture : métal en couverture, verre en couverture  
Plan : rotonde  
Étage(s) ou vaisseau(x) : en rez-de-chaussée  
Type(s) de couverture : toit polygonal ; lanterneau

### Décor

Représentations : dauphin ; palmette  
Précision sur les représentations :  
Motifs en métal repoussé sur la rive du toit, aux extrémités des nervures

### Statut, intérêt et protection

Statut de la propriété : propriété de la commune

## Références documentaires

### Documents d'archive

- **AC Aix-les-Bains. 289 W 31.Kiosque du Grand Port, 1990-1991**  
AC Aix-les-Bains. 289 W 31.Kiosque du Grand Port, 1990-1991

### Documents figurés

- **[Plan du kiosque] / [Pierre Rault]. Aix-les-Bains, 1990. Ech. 1 : 10. 1 tirage de plan ; 30 x 42**  
[Plan du kiosque] / [Pierre Rault]. Aix-les-Bains, 1990. Ech. 1 : 10. 1 tirage de plan ; 30 x 42 cm. (AC Aix-les-Bains. 289 W 31)
- **[Façade nord] / [Pierre Rault]. Aix-les-Bains, 1990. Ech. 1 : 10. 1 tirage de plan ; 30 x 42 cm.**  
[Façade nord] / [Pierre Rault]. Aix-les-Bains, 1990. Ech. 1 : 10. 1 tirage de plan ; 30 x 42 cm. (AC Aix-les-Bains. 289 W 31)

## Illustrations

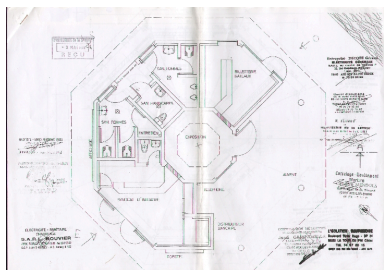

Plan

Repro. François Fouger  
IVR82\_20117300857NUCB



Elévation

Repro. François Fouger  
IVR82\_20117300858NUCB

## Dossiers liés

### Dossiers de synthèse :

Généralités (IA73001081) Rhône-Alpes, Savoie, Aix-les-Bains

### Oeuvre(s) contenue(s) :

### Oeuvre(s) en rapport :

Esplanade du Grand-Port, puis place du Président Edouard Herriot (IA73002356) Rhône-Alpes, Savoie, Aix-les-Bains, Les Bords du lac

Secteur urbain, les Bords du lac (IA73001418) Rhône-Alpes, Savoie, Aix-les-Bains, Les Bords du lac

Auteur(s) du dossier : Marie-Reine Jazé-Charvolin, Joël Lagrange, Philippe Gras

Copyright(s) : © Région Rhône-Alpes, Inventaire général du patrimoine culturel ; © Ville d'Aix-les-Bains

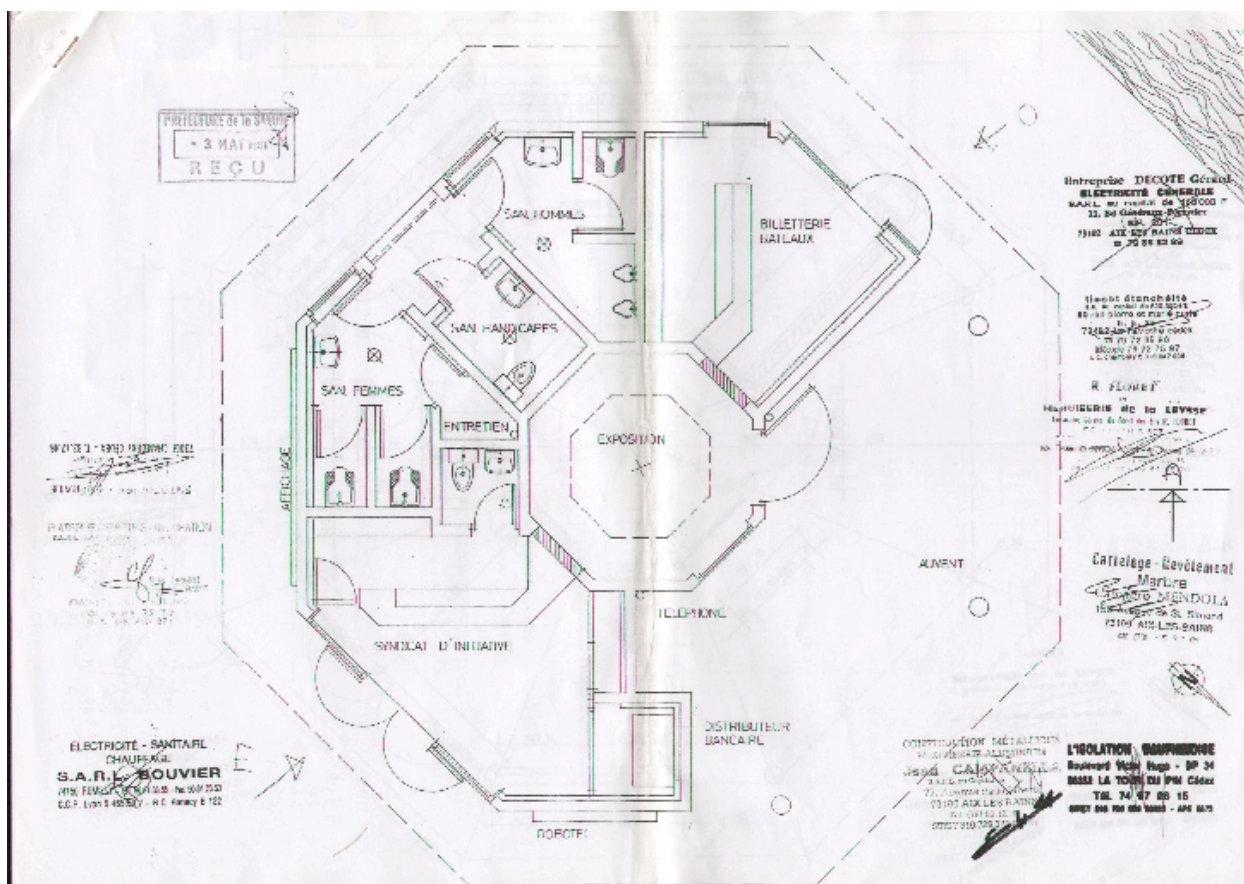

Plan

Référence du document reproduit :

- [Plan du kiosque] / [Pierre Rault]. Aix-les-Bains, 1990. Ech. 1 : 10. 1 tirage de plan ; 30 x 42  
[Plan du kiosque] / [Pierre Rault]. Aix-les-Bains, 1990. Ech. 1 : 10. 1 tirage de plan ; 30 x 42 cm. (AC Aix-les-Bains. 289 W 31)

IVR82\_20117300857NUCB

Auteur de l'illustration (reproduction) : François Fouger

© Archives municipales d'Aix-les-Bains

reproduction soumise à autorisation du titulaire des droits d'exploitation

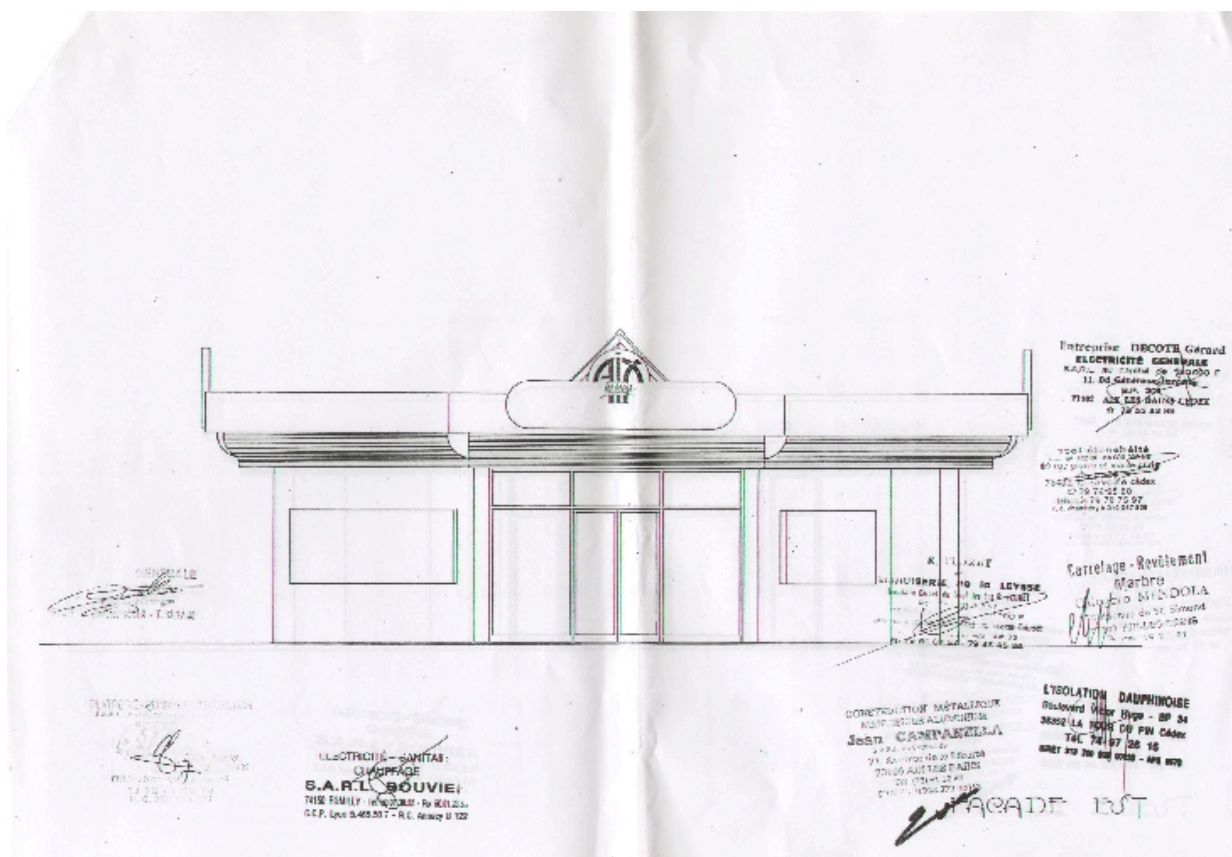

Elévation

Référence du document reproduit :

- [Façade nord] / [Pierre Rault]. Aix-les-Bains, 1990. Ech. 1 : 10. 1 tirage de plan ; 30 x 42 cm.  
[Façade nord] / [Pierre Rault]. Aix-les-Bains, 1990. Ech. 1 : 10. 1 tirage de plan ; 30 x 42 cm. (AC Aix-les-Bains. 289 W 31)

IVR82\_20117300858NUCB

Auteur de l'illustration (reproduction) : François Fouger

© Archives municipales d'Aix-les-Bains

reproduction soumise à autorisation du titulaire des droits d'exploitation