Rhône-Alpes, Loire
Chalain-d'Uzore
le bourg

Poutre de gloire dite tref

Références du dossier

Numéro de dossier : IM42002246
Date de l'enquête initiale : 2005
Date(s) de rédaction : 2011
Cadre de l'étude : inventaire topographique
Degré d'étude : étudié

Désignation

Dénomination : poutre de gloire
Précision sur la dénomination : petite-nature
Appellations : dite tref

Compléments de localisation

Milieu d'implantation : en village
Emplacement dans l'édifice : à l'entrée du choeur

Historique

Poutre de gloire dite tref datant de la 1ère moitié du 19e siècle. Le Christ en croix a été décapé et l'assemblage des volutes par vis et écrou refait.

Période(s) principale(s) : 1ère moitié 19e siècle
Auteur(s) de l'oeuvre : auteur inconnu

Description

Christ en croix encadré de volutes en fer forgé accolées et reliées entre elles à l'aide de vis et comportant un décor martelé, découpé et assemblé par soudure. L'ensemble est fixé et suspendu sous l'arc triomphal. Le Christ est en plusieurs éléments (bras rapportés et couronne d'épines rapportée)

Eléments descriptifs

Catégorie(s) technique(s) : sculpture, ferronnerie, menuiserie
Eléments structurels, forme, fonctionnement : revers sculpté ; suspendu

Matériaux : bois (en plusieurs éléments) ; fer martelé, découpé

Mesures :

h = 255 ; la = 260. Dimensions générales. Hauteur du Christ, environ 130 cm.

Représentations :
fleurs
à volute
Christ en croix

Volutes du tref avec deux fleurs, des feuilles et deux pique-cierges.

État de conservation

oeuvre restaurée

Le bois du Christ est décapé.

Statut, intérêt et protection

Statut de la propriété : propriété de la commune

Illustrations

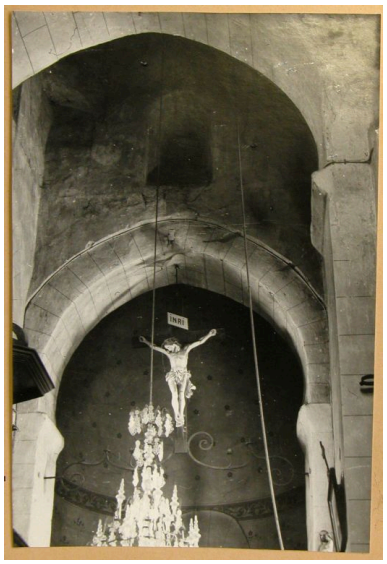

Photographie ancienne du traf, vers 1975. Photographie, 1975 (?) AD Loire. 1111 VT 31 Repro. Thierry Monnet, Autr. Louis Bernard IVR82_20114200118NUCAB

Vue générale
Phot. Eric Dessert
IVR82_20054201097NUCA

Dossiers liés

Oeuvre(s) contenue(s) :

Auteur(s) du dossier : Caroline Guibaud, Thierry Monnet

Copyright(s) : © Région Rhône-Alpes, Inventaire général du patrimoine culturel ; © Conseil général de la Loire

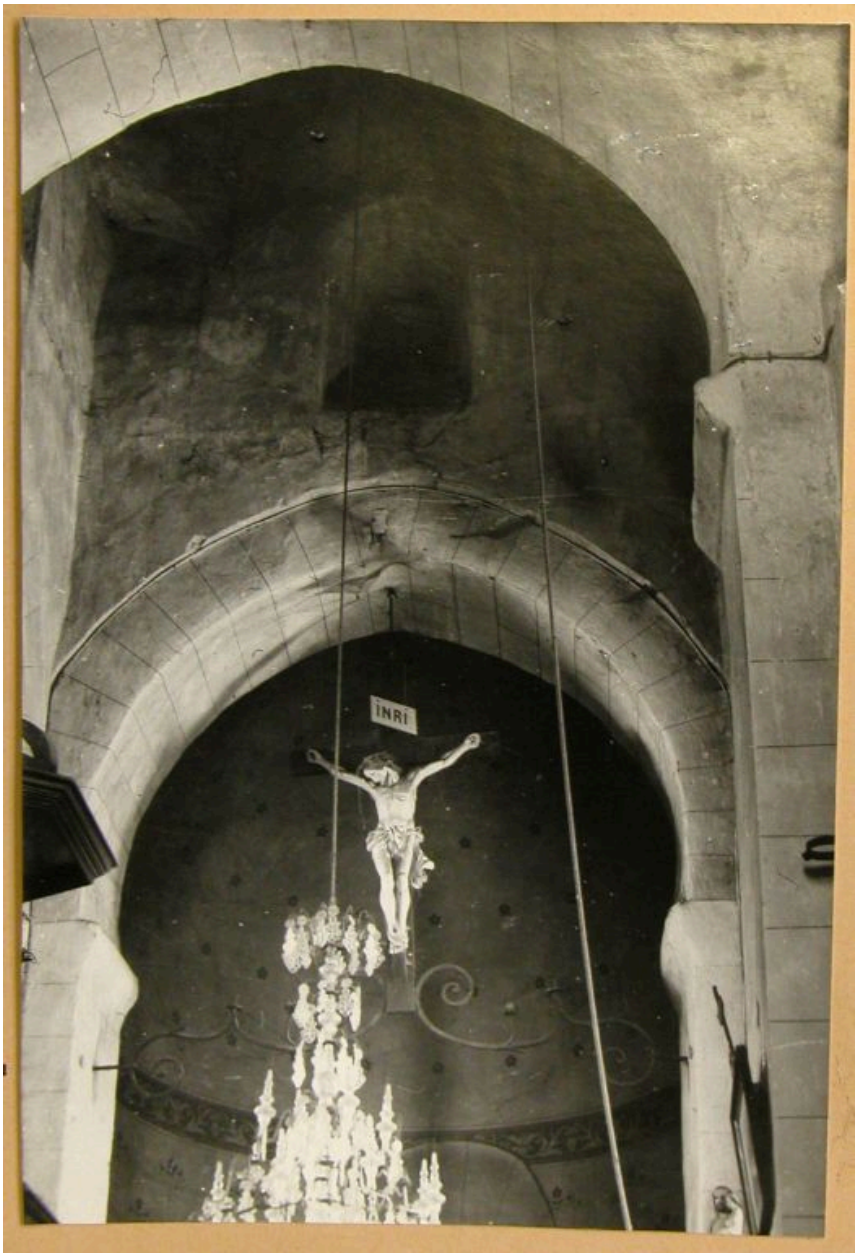

Photographie ancienne du traf, vers 1975. Photographie, 1975 (?) AD Loire. 1111 VT 31

Référence du document reproduit :

- **[Détail du tref et vue du choeur en arrière plan] / Louis Bernard (recenseur Monuments**
  [Détail du tref et vue du choeur en arrière plan] / Louis Bernard (recenseur Monuments historiques). 1 photogr. pos. : tirage sur papier argentique N&B ; vers 1975 (AD Loire. Série 1111 VT : 31).

- **[Détail du tref et vue du choeur en arrière plan] / Louis Bernard (recenseur Monuments**
  [Détail du tref et vue du choeur en arrière plan] / Louis Bernard (recenseur Monuments historiques). 1 photogr. pos. : tirage sur papier argentique N&B ; vers 1975 (AD Loire. Série 1111 VT : 31).

IVR82_20114200118NUCAB
Auteur de l'illustration (reproduction) : Thierry Monnet
Auteur du document reproduit : Louis Bernard
Date de prise de vue : 2008
© Région Rhône-Alpes, Inventaire général du patrimoine culturel

reproduction soumise à autorisation du titulaire des droits d'exploitation

Vue générale

IVR82_20054201097NUCA
Auteur de l'illustration : Eric Dessert
© Région Rhône-Alpes, Inventaire général du patrimoine culturel
reproduction soumise à autorisation du titulaire des droits d'exploitation