



Lyon 1er  
Saint-Nizier  
25 rue Paul-Chenavard , rue du Plâtre , 2 rue Pléney

## Immeuble

### Références du dossier

Numéro de dossier : IA69005837  
Date de l'enquête initiale : 2003  
Date(s) de rédaction : 2004  
Cadre de l'étude : inventaire topographique Inventaire de la Ville de Lyon  
Degré d'étude : repéré

### Désignation

Dénomination : immeuble  
Parties constituantes non étudiées : boutique

### Compléments de localisation

Milieu d'implantation : en ville  
Références cadastrales : 1831. G 37 à 41 ; 1999, AV, 46

### Historique

Parcelle composée en 1850, date de la démolition des anciens bâtiments, à l'occasion du percement de la rue Paul-Chenavard, et nouvel immeuble édifié par l'architecte Benoît Poncet pour Marie Bail, veuve Bossard (décrit en 1851 et mentionné comme construction nouvelle en 1854).

Période(s) principale(s) : 3e quart 19e siècle  
Dates : 1850 (daté par source)  
Auteur(s) de l'oeuvre : Benoît Poncet (architecte, attribution par source)  
Personne(s) liée(s) à l'histoire de l'oeuvre : Marie Bail (commanditaire)

### Description

Façade principale identique et faisant pendant à celle du n° 37. Cage d'escalier au centre du bâtiment couronnée par un toit en verrière.

### Éléments descriptifs

Matériau(x) du gros-oeuvre, mise en oeuvre et revêtement : calcaire ; pierre de taille  
Étage(s) ou vaisseau(x) : sous-sol, 4 étages carrés, étage de comble  
Élévations extérieures : élévation à travées  
Escaliers : escalier dans-oeuvre : escalier tournant à retours avec jour, en maçonnerie, suspendu

### Typologies et état de conservation

Typologies : immeuble à immeuble à un corps de bâtiment  
État de conservation : bon état

### Décor

Techniques : ferronnerie

## Dimensions

Mesures : h : 1 970 cm

## Statut, intérêt et protection

Boutiques actuellement : rue Paul-Chenavard, chaussures Stock 28 ; rue Pléney, mobilier pour enfant Bable Circus.

Statut de la propriété : propriété privée

## Références documentaires

### Documents d'archive

- **Matrices cadastrales, sections F dite de Saint-Louis et G dite de l'Hôtel de Ville, 1836**  
AD Rhône : 3 P 0123-7 à 9. **Matrices cadastrales, sections F dite de Saint-Louis et G dite de l'Hôtel de Ville, 1836**  
t. 8, f° 417, 418  
AD Rhône : 3P0123-7 à 9

## Illustrations

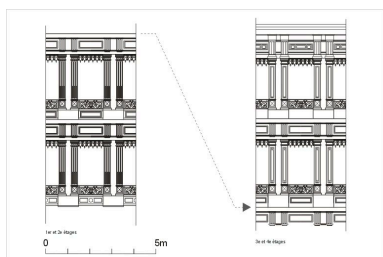

Élévation de la façade principale, détails, d'après un relevé photogrammétrique par A. Bensaci, 2003  
Dess. Paul Cherblanc  
IVR82\_20056902793NUD



Façade principale, vue générale  
Phot. Maryannick Chalabi  
IVR82\_20046900174NUCA



Façade principale, détail de l'élévation  
Phot. Maryannick Chalabi  
IVR82\_20046900175NUCA



Façade principale, détail de la porte  
Phot. Maryannick Chalabi  
IVR82\_20046900176NUCA



Façades sur la rue du Plâtre  
et la rue Paul-Chenavard  
Phot. Bernard Ducouret  
IVR82\_20046900177NUCA



Façade sur la rue Pléney  
Phot. Bernard Ducouret  
IVR82\_20046900178NUCA

## Dossiers liés

### Dossiers de synthèse :

Présentation de l'étude de la ville de Lyon (IA69000216) Rhône-Alpes, Rhône, Lyon

Présentation du quartier Saint-Nizier (IA69007056) Lyon, Saint-Nizier

Immeubles du quartier Saint-Nizier (IA69006513) Lyon, Saint-Nizier

### Oeuvre(s) contenue(s) :

#### Oeuvre(s) en rapport :

Ensemble d'édifices derrière façade (IA69005972) Rhône-Alpes, Rhône, Lyon 1er, Saint-Nizier, 25-37 rue Paul-Chenavard , rue Pléney , rue du Plâtre , rue Longue

Rue Centrale et Saint-Pierre, actuellement rue de Brest et rue Paul-Chenavard (IA69005968) Rhône-Alpes, Rhône, Lyon 2e, Saint-Nizier, rue de Brest , rue de Paul-Chenavard

Auteur(s) du dossier : Bernard Ducouret, Lore Derail

Copyright(s) : © Région Rhône-Alpes, Inventaire général du patrimoine culturel ; © Ville de Lyon

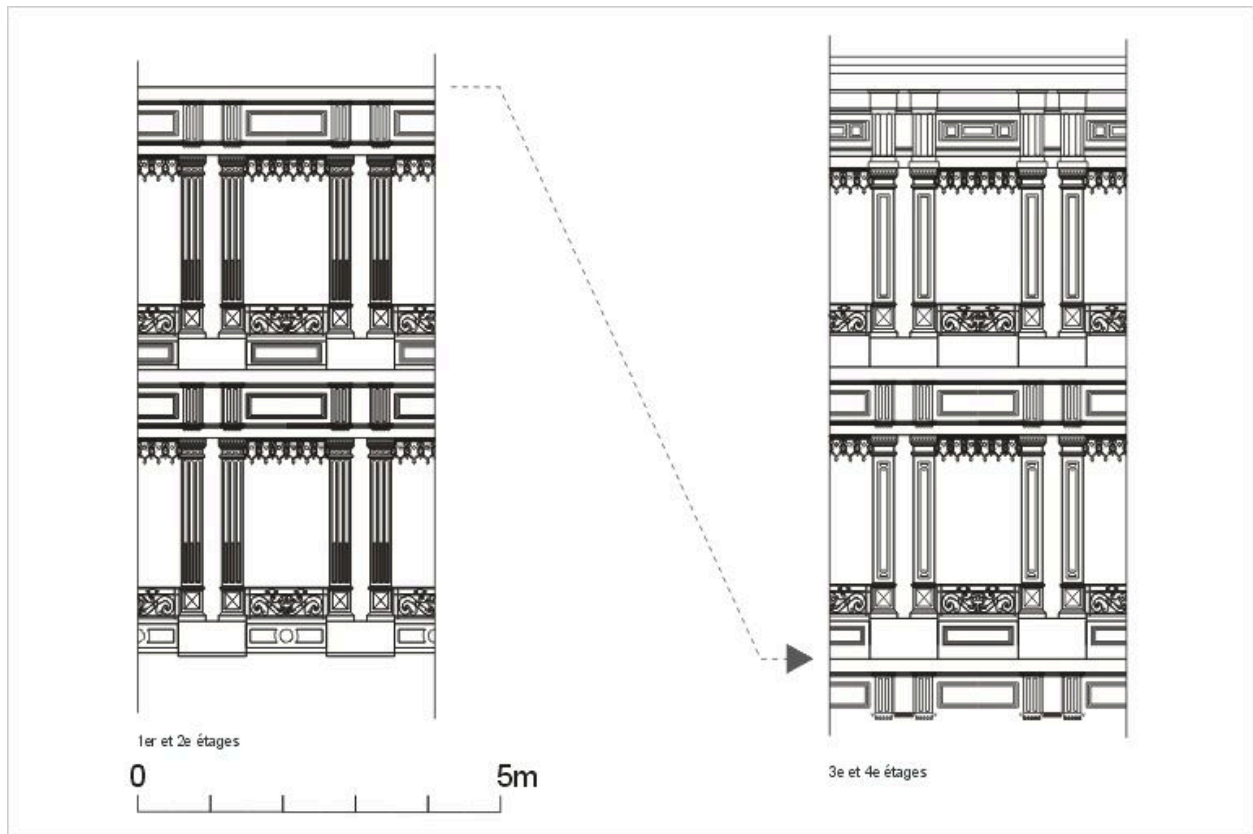

Elévation de la façade principale, détails, d'après un relevé photogrammétrique par A. Bensaci, 2003

IVR82\_20056902793NUD

Auteur de l'illustration : Paul Cherblanc

Technique de relevé : relevé photogrammétrique ; Échelle : 1 : 50

© Région Rhône-Alpes, Inventaire général du patrimoine culturel ; © Ville de Lyon  
reproduction soumise à autorisation du titulaire des droits d'exploitation



Façade principale, vue générale

IVR82\_20046900174NUCA

Auteur de l'illustration : Maryannick Chalabi

Date de prise de vue : 2002

© Région Rhône-Alpes, Inventaire général du patrimoine culturel ; © Ville de Lyon  
reproduction soumise à autorisation du titulaire des droits d'exploitation



Façade principale, détail de l'élévation

IVR82\_20046900175NUCA

Auteur de l'illustration : Maryannick Chalabi

Date de prise de vue : 2002

© Région Rhône-Alpes, Inventaire général du patrimoine culturel ; © Ville de Lyon  
reproduction soumise à autorisation du titulaire des droits d'exploitation



Façade principale, détail de la porte

IVR82\_20046900176NUCA

Auteur de l'illustration : Maryannick Chalabi

Date de prise de vue : 2002

© Région Rhône-Alpes, Inventaire général du patrimoine culturel ; © Ville de Lyon  
reproduction soumise à autorisation du titulaire des droits d'exploitation



Façades sur la rue du Plâtre et la rue Paul-Chenavard

IVR82\_20046900177NUCA

Auteur de l'illustration : Bernard Ducouret

Date de prise de vue : 2003

© Région Rhône-Alpes, Inventaire général du patrimoine culturel ; © Ville de Lyon  
reproduction soumise à autorisation du titulaire des droits d'exploitation





Façade sur la rue Pléney

IVR82\_20046900178NUCA

Auteur de l'illustration : Bernard Ducouret

Date de prise de vue : 2003

© Région Rhône-Alpes, Inventaire général du patrimoine culturel ; © Ville de Lyon  
reproduction soumise à autorisation du titulaire des droits d'exploitation