Lyon 2e
29 rue de la Bourse

instrument de démonstration en optique : bouquet magique

Références du dossier

Numéro de dossier : IM69001734
Date de l'enquête initiale : 2013
Date(s) de rédaction : 2013
Cadre de l'étude : inventaire topographique Inventaire de la Ville de Lyon, enquête thématique régionale Patrimoine des lycées
Degré d'étude : étudié

Désignation

Dénomination : instrument de démonstration en optique
Précision sur la dénomination : bouquet magique

Compléments de localisation

Milieu d'implantation : en ville
Références cadastrales : 2013 , AC, 63

Historique

Période(s) principale(s) : 4e quart 19e siècle (?)

Description

Sur un pied en bois tourné peint en noir est posé un plateau sur lequel sont positionnés, sur le haut, un vase en faïence blanche rehaussée de peinture dorée sur le bord, et en-dessous, une fleur en papier. En plaçant un miroir concave devant l'objet, le spectateur a l'illusion que le bouquet se trouve dans le vase.
Description complète et mode de fonctionnement dans l'inventaire de l'ASEISTE : http://www.aseiste.org/invalide/assuite.php?menu=4&numero=1&id=3278&lycee_z=Lyc%E9e+Amp%E8re+%2869%29&constructeur_z=%25&nom_z=&categorie_z=%25

Eléments descriptifs

Catégorie(s) technique(s) : menuiserie

Matériaux : bois peint ; faïence (blanche) : peint, doré ; papier (rouge)

Mesures : h : 47,5 d : 17 (base)
diamètre du plateau : 16 ; hauteur de la fleur : 6

État de conservation

bon état

Statut, intérêt et protection

Intérêt de l'œuvre : à signaler
Statut de la propriété : propriété d'un établissement public régional (propriété du lycée)

Illustrations

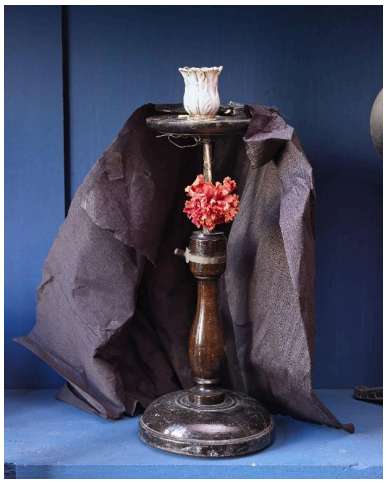

Vue d'ensemble
Phot. Thierry Leroy
IVR82_20136901122NUCAQ

Dossiers liés

Oeuvre(s) contenue(s) :
Oeuvre(s) en rapport :
Ensemble du matériel pédagogique scientifique et technique du lycée Ampère (IM69001714) Rhône-Alpes, Rhône, Lyon 2e, 29 rue de la Bourse

Auteur(s) du dossier : Catherine Guégan
Copyright(s) : © Région Rhône-Alpes, Inventaire général du patrimoine culturel ; © Ville de Lyon

Vue d'ensemble

IVR82_20136901122NUCAQ
Auteur de l'illustration : Thierry Leroy
© Région Rhône-Alpes, Inventaire général du patrimoine culturel ; © Ville de Lyon
reproduction soumise à autorisation du titulaire des droits d'exploitation