Rhône-Alpes, Savoie
Aix-les-Bains
Centre historique
place des Thermes

Kiosque, dit Buvette de la source des Deux Reines (n° 1)

Références du dossier

Numéro de dossier : IA73001391
Date de l'enquête initiale : 2005
Date(s) de rédaction : 2005
Cadre de l'étude : inventaire topographique Inventaire de la Ville d'Aix-les-Bains
Degré d'étude : recensé

Désignation

Dénomination : kiosque
Appellation : Buvette de la source des Deux Reines (n° 1)

Compléments de localisation

Milieu d'implantation : en ville
Références cadastrales :

Historique

Ce kiosque pour la distribution de l´eau de la source des Deux-Reines, appartenait à la société des Corbières. Il fut implanté à cet emplacement en 1893. A la suite de l'autorisation d'exploitation de cette source comme eau minérale, vers 1909, la société des Corbières décida de le remplacer par une buvette plus grande. Il fut détruit en 1911.

Période(s) principale(s) : 4e quart 19e siècle
Dates : 1893 (daté par source)

Description

Petit kiosque en bois, de forme octogonale, couvert d'une flèche en zinc et entouré d'une marquise soutenue par des consoles en fer forgé.

Eléments descriptifs

Matériau(x) du gros-oeuvre, mise en oeuvre et revêtement : bois
Matériau(x) de couverture : zinc en couverture
Étage(s) ou vaisseau(x) : en rez-de-chaussée

Typologies et état de conservation

État de conservation : détruit

Décor

Techniques : ferronnerie
Représentations : ornement végétal ; cartouche ; enroulement

Statut, intérêt et protection

Statut de la propriété : propriété de l'Etat

Références documentaires

Documents d'archive

- **AC Aix-les-Bains. 1 O 194, n° 90. Autorisations de voirie. Autorisation accordée à la société des**
  AC Aix-les-Bains. 1 O 194, n° 90. Autorisations de voirie. **Autorisation accordée à la société des Corbières pour mettre un panneau publicitaire sur le kiosque**, 1895

Documents figurés

- **5 - Aix-les-Bains. Place de l´Etablissement thermal. Aix-les-Bains : Georges Brun, [début XXe**
  5 - Aix-les-Bains. Place de l´Etablissement thermal. Aix-les-Bains : Georges Brun, [début XXe siècle]. 1 carte postale ; 9 x 13 cm. (AC Aix-les-Bains : cp 28_14)

- **18 - Aix-les-Bains. Sources des Deux Reines. La Place / S.n. [Aix-les-Bains] : [s.n.], [fin XIXe**
  18 - Aix-les-Bains. Sources des Deux Reines. La Place / S.n. [Aix-les-Bains] : [s.n.], [fin XIXe siècle]. 1 carte postale ; 9 x 13 cm. (AC Aix-les-Bains : Cp 28_68)

Illustrations

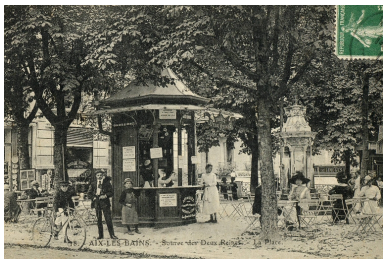

Vue d'ensemble
Repro. François Fouger
IVR82_20057300151NUCB

Vue de face
Repro. François Fouger
IVR82_20057300916NUCB

Dossiers liés

Dossiers de synthèse :
Généralités (IA73001081) Aix-les-Bains
Oeuvre(s) contenue(s) :
Oeuvre(s) en rapport :
Place des Bains, puis place des Thermes (IA73001207) Aix-les-Bains, Centre historique
Secteur urbain, Centre historique (IA73001135) Rhône-Alpes, Savoie, Aix-les-Bains

Auteur(s) du dossier : Marie-Reine Jazé-Charvolin, Joël Lagrange
Copyright(s) : © Région Rhône-Alpes, Inventaire général du patrimoine culturel ; © Ville d'Aix-les-Bains

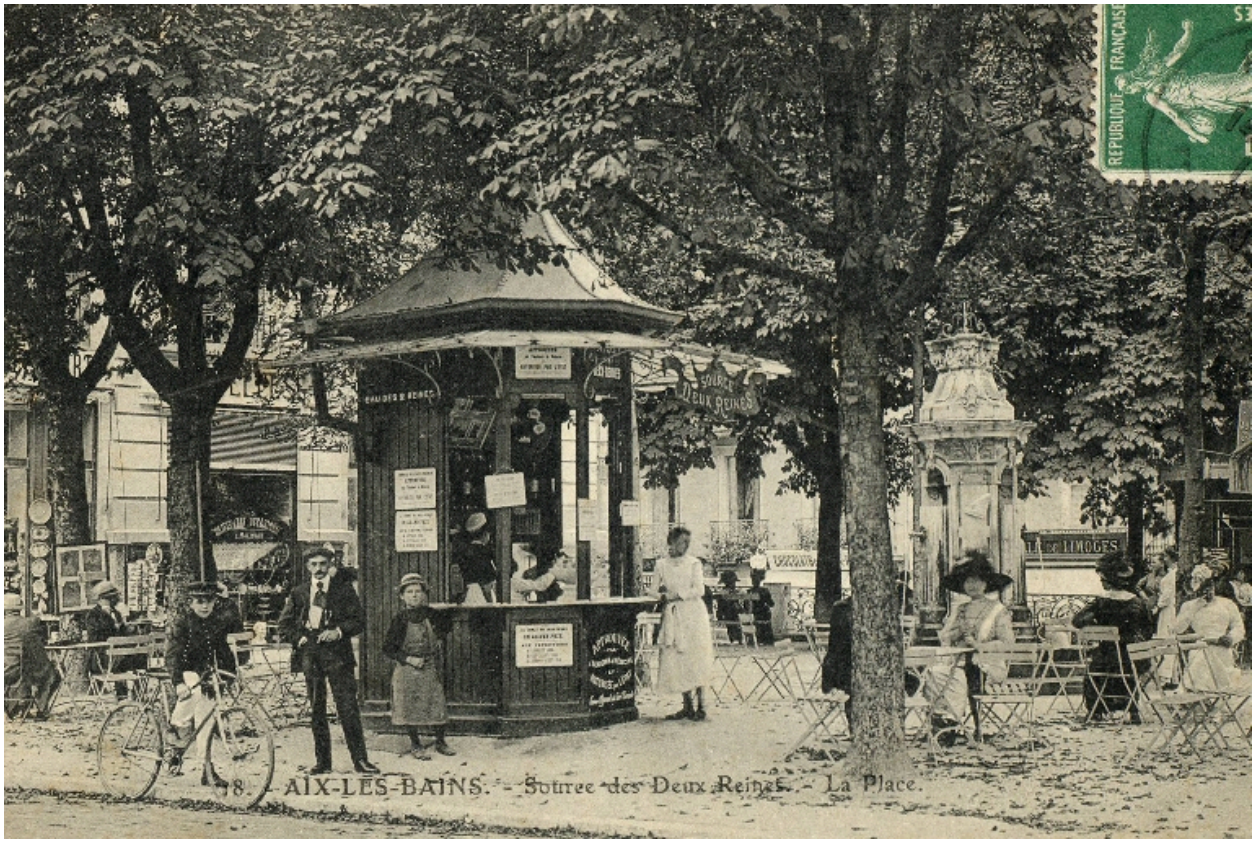

Vue d'ensemble

Référence du document reproduit :

- **18 - Aix-les-Bains. Sources des Deux Reines. La Place / S.n. [Aix-les-Bains] : [s.n.], [fin XIXe**
  18 - Aix-les-Bains. Sources des Deux Reines. La Place / S.n. [Aix-les-Bains] : [s.n.], [fin XIXe siècle]. 1 carte postale ; 9 x 13 cm. (AC Aix-les-Bains : Cp 28_68)

IVR82_20057300151NUCB
Auteur de l'illustration (reproduction) : François Fouger
© Archives municipales d'Aix-les-Bains
reproduction soumise à autorisation du titulaire des droits d'exploitation

Vue de face

Référence du document reproduit :

- **5 - Aix-les-Bains. Place de l´Etablissement thermal. Aix-les-Bains : Georges Brun, [début XXe**
  5 - Aix-les-Bains. Place de l´Etablissement thermal. Aix-les-Bains : Georges Brun, [début XXe siècle]. 1 carte postale ; 9 x 13 cm. (AC Aix-les-Bains : cp 28_14)

IVR82_20057300916NUCB
Auteur de l'illustration (reproduction) : François Fouger
© Archives municipales d'Aix-les-Bains
reproduction soumise à autorisation du titulaire des droits d'exploitation