



Auvergne, Puy-de-Dôme
Aulnat
14 place du Fort

Maison de vigneron

Références du dossier

Numéro de dossier : IA63002691

Date de l'enquête initiale : 2020

Date(s) de rédaction : 2021

Cadre de l'étude : enquête thématique régionale inventaire du patrimoine viticole de Clermont-Auvergne-Métropole

Degré d'étude : étudié

Désignation

Dénomination : maison

Genre du destinataire : de vigneron

Parties constituantes non étudiées : sous-sol

Compléments de localisation

Milieu d'implantation : en ville

Références cadastrales : 1831, D, 129 ; 2017, AD, 130

Historique

Maison construite au 16e siècle et remaniée probablement au 19e. Au début du 18e siècle la maison appartenait à un notaire.

Période(s) principale(s) : 16e siècle

Période(s) secondaire(s) : 19e siècle (?)

Description

Maison Renaissance à tourelle d'escalier semi-hors-oeuvre circulaire et porte d'entrée avec chambranle à crossettes, le tout en pierre de taille de type Volvic. Le reste de la façade est en moellon couvert d'enduit, à l'exception des encadrements et des chaînes d'angle, également en pierre de Volvic. Génoise en façade, tourelle à deux niveaux marqués par des cordons et couronnée d'une corniche moulurée.

L'accès à la pièce qui mène à la cave se fait sous un arc segmentaire surbaissé qui résulte d'un élargissement de 57 cm par déplacement du piédroit gauche (et ajout d'un claveau en clef) pour permettre l'accès à un véhicule automobile. Du garage actuel, on descend à la cave en sous-sol par un escalier intérieur axial, qui lui, a été rendu plus étroit par l'adjonction de murs latéraux en surépaisseur. Deux murets longitudinaux (les "souttres", selon le terme utilisé par les propriétaires actuels) servaient à l'accueil des tonneaux et foudres, en deux rangs parallèles. La cave est creusée dans la roche. Elle comporte une petite niche au débouché de l'escalier au sud.

L'intérieur de la maison, réaménagé, ne montre plus de cloisonnement ancien. Il est probable qu'il ne s'y trouvait qu'une seule pièce par niveau. Il reste néanmoins une cheminée ancienne au premier étage vers le milieu du mur nord. Les ouvertures arrières (est) ont été remaniées. Initialement cette façade ne s'ouvrait que par deux petites fenêtres axiales (une par étage).

Éléments descriptifs

Matériau(x) du gros-oeuvre, mise en oeuvre et revêtement : pierre, moellon, enduit ; pierre, pierre de taille

Matériau(x) de couverture : tuile

Étage(s) ou vaisseau(x) : rez-de-chaussée, 2 étages carrés, sous-sol

Type(s) de couverture : toit à deux pans

Escaliers : escalier demi-hors-oeuvre : escalier en vis sans jour

Décor

Techniques : sculpture

Représentations : blason, couronne de laurier

Précision sur les représentations :

Présence d'un écu nu au centre d'une couronne de feuilles de laurier sous la fenêtre de l'étage, et un écu à entrelacs et initiales en relief (?) sous la tourelle.

Dimensions

Mesures : : NaN

Statut, intérêt et protection

L'exemple est remarquable par la qualité de son architecture (tourelle, encadrement mouluré des baies...) et son ancienneté qui sont peu courants dans l'architecture vigneronne du Clermontois. Pour cette demeure, la dénomination "maison de vigneron" est peut-être abusive, on la signalera plutôt comme demeure ayant conservé des vestiges en lien avec les produits de la viticulture.

Statut de la propriété : propriété privée

Illustrations

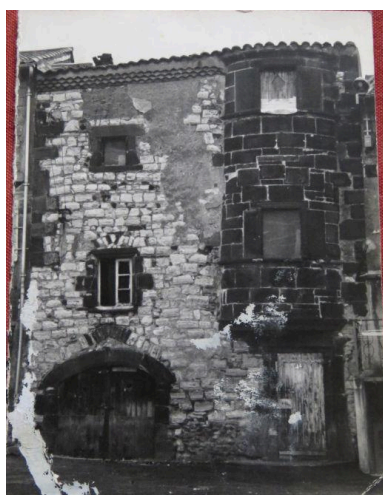

Photographie ancienne de la façade
Phot. Bruno Decrock
IVR84_20216300078NUCA



Vue générale
Phot. Bruno Decrock
IVR84_20216300079NUCA



Vue de détail : porte d'entrée
Phot. Bruno Decrock
IVR84_20216300080NUCA



Vue de détail : blason au-dessus de la porte d'entrée
Phot. Bruno Decrock
IVR84_20216300083NUCA



Vue de détail : entrées du cuveage et du chai enterré
Phot. Bruno Decrock
IVR84_20216300081NUCA

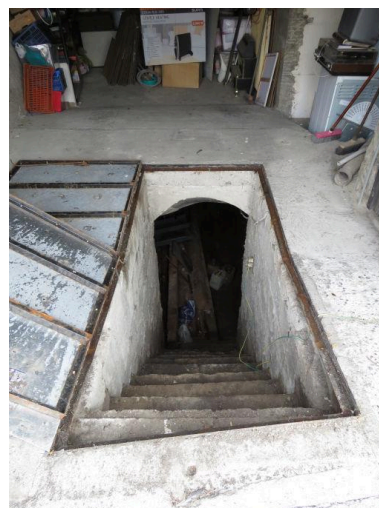

Vue de détail : entrée et
escalier menant au sous-sol
Phot. Bruno Decrock
IVR84_20216300082NUCA



Vue intérieure : chai
Phot. Bruno Decrock
IVR84_20216300084NUCA

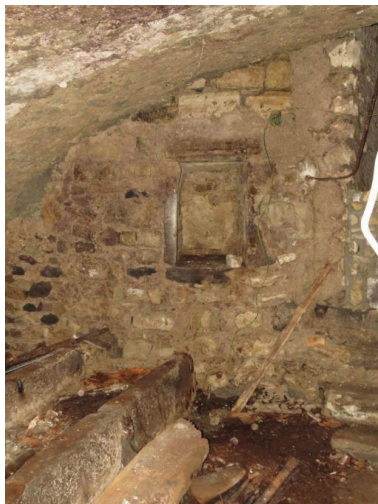

Vue intérieure : chai en sous-sol
Phot. Bruno Decrock
IVR84_20216300085NUCA

Dossiers liés

Dossiers de synthèse :

Présentation de l'opération d'inventaire du patrimoine viticole du territoire de Clermont-Auvergne-Métropole (IA63002629) Auvergne, Puy-de-Dôme, Clermont-Ferrand

Présentation de l'aire d'étude de l'inventaire du patrimoine viticole de Clermont-Auvergne-Métropole (IA63002630) Auvergne, Puy-de-Dôme, Clermont-Ferrand

Architecture liée à la culture de la vigne sur le territoire de Clermont-Auvergne-Métropole (IA63002631)

Les maisons de vigneron de Clermont-Auvergne Métropole (IA63002632)

Oeuvre(s) contenue(s) :

Auteur(s) du dossier : Bruno Decrock, Sandrine Pagenot

Copyright(s) : © Région Auvergne-Rhône-Alpes, Inventaire général du patrimoine culturel ; © Clermont-Auvergne-Métropole

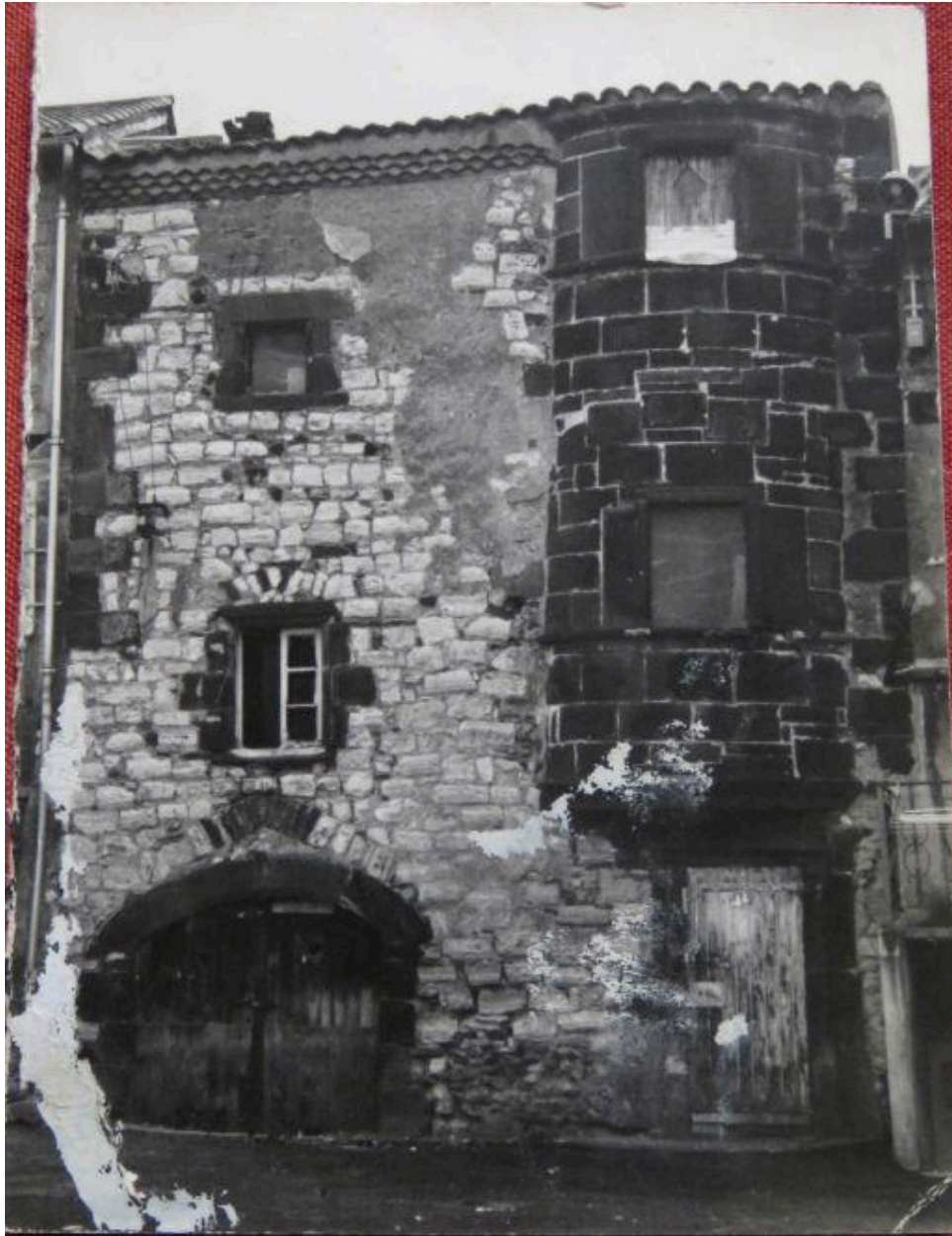

Photographie ancienne de la façade

IVR84_20216300078NUCA

Auteur de l'illustration : Bruno Decrock

Date de prise de vue : 2020

© Région Auvergne-Rhône-Alpes, Inventaire général du patrimoine culturel ; © Clermont-Auvergne-Métropole
reproduction soumise à autorisation du titulaire des droits d'exploitation



Vue générale

IVR84_20216300079NUCA

Auteur de l'illustration : Bruno Decrock

Date de prise de vue : 2020

© Région Auvergne-Rhône-Alpes, Inventaire général du patrimoine culturel ; © Clermont-Auvergne-Métropole
reproduction soumise à autorisation du titulaire des droits d'exploitation



Vue de détail : porte d'entrée

IVR84_20216300080NUCA

Auteur de l'illustration : Bruno Decrock

Date de prise de vue : 2020

© Région Auvergne-Rhône-Alpes, Inventaire général du patrimoine culturel ; © Clermont-Auvergne-Métropole
reproduction soumise à autorisation du titulaire des droits d'exploitation



Vue de détail : blason au-dessus de la porte d'entrée

IVR84_20216300083NUCA

Auteur de l'illustration : Bruno Decrock

Date de prise de vue : 2020

© Région Auvergne-Rhône-Alpes, Inventaire général du patrimoine culturel ; © Clermont-Auvergne-Métropole
reproduction soumise à autorisation du titulaire des droits d'exploitation



Vue de détail : entrées du cuvage et du chai enterré

IVR84_20216300081NUCA

Auteur de l'illustration : Bruno Decrock

Date de prise de vue : 2020

© Région Auvergne-Rhône-Alpes, Inventaire général du patrimoine culturel ; © Clermont-Auvergne-Métropole
reproduction soumise à autorisation du titulaire des droits d'exploitation



Vue de détail : entrée et escalier menant au sous-sol

IVR84_20216300082NUCA

Auteur de l'illustration : Bruno Decrock

Date de prise de vue : 2020

© Région Auvergne-Rhône-Alpes, Inventaire général du patrimoine culturel ; © Clermont-Auvergne-Métropole
reproduction soumise à autorisation du titulaire des droits d'exploitation



Vue intérieure : chai

IVR84_20216300084NUCA

Auteur de l'illustration : Bruno Decrock

Date de prise de vue : 2020

© Région Auvergne-Rhône-Alpes, Inventaire général du patrimoine culturel ; © Clermont-Auvergne-Métropole
reproduction soumise à autorisation du titulaire des droits d'exploitation



Vue intérieure : chai en sous-sol

IVR84_20216300085NUCA

Auteur de l'illustration : Bruno Decrock

Date de prise de vue : 2020

© Région Auvergne-Rhône-Alpes, Inventaire général du patrimoine culturel ; © Clermont-Auvergne-Métropole
reproduction soumise à autorisation du titulaire des droits d'exploitation