



Rhône-Alpes, Drôme
Valence
2 rue du Lycée

Le bâtiment des sciences du lycée Emile-Loubet (bâtiment G)

Références du dossier

Numéro de dossier : IA26000442
Date de l'enquête initiale : 2015
Date(s) de rédaction : 2015
Cadre de l'étude : enquête thématique régionale Patrimoine des lycées
Degré d'étude : étudié

Désignation

Dénomination : lycée

Compléments de localisation

Milieu d'implantation : en ville
Réseau hydrographique :
Références cadastrales : 2012, CH, 58

Historique

L'intégration des sciences physiques et de chimie dans l'établissement

À partir de 1905, dans le cadre de la transformation du collège en lycée, un laboratoire de manipulations chimiques est construit à l'extrémité est du bâtiment sud ; on prévoit l'aménagement du nouveau cabinet de physique et l'agrandissement de l'amphithéâtre de physique préalablement aménagé pour le collège, toujours au rez-de-chaussée du bâtiment (C). Dès l'origine donc, l'enseignement des sciences physiques et de chimie est concentré dans la partie sud-est de l'établissement. Les bâtiments qui lui sont dévolus ferment totalement l'espace jusqu'au mur de séparation des propriétés à l'est. Les laboratoires connaîtront plusieurs aménagements, notamment une campagne importante de surélévation et mise aux normes en 1955 (bâtiments livrés en 1958). Trois photographies prises à cette époque montrent l'état des bâtiments avant et à la réception des travaux ; l'aile se prolonge jusqu'au mur est ; primitivement construite en rez-de-chaussée sur sous-sol, elle est surélevée d'un étage carré desservi par un escalier intérieur ; à l'est, le petit pavillon fermant la cour reste en rez-de-chaussée ; le passage permettant d'accéder à l'atelier du lycée est obturé par un portail en bois à double vantail.

L'actuel bâtiment des sciences

Lors de la première campagne de réhabilitation du lycée, commencée à la fin des années 1990, il est décidé de construire un nouveau bâtiment entièrement dédié à l'enseignement des sciences, physique et chimie et sciences naturelles. Le bâtiment prend place à l'est de la cour, entre les deux pavillons en retour, fermant ainsi l'espace ; par ailleurs, le petit pavillon construit dans le prolongement du bâtiment sud et perpendiculaire à ce dernier, est détruit ; le passage vers l'annexe technique du lycée et la sortie sur l'avenue Maurice-Faure est ainsi dégagé.

Le bâtiment est livré en 1999, sur les plans de l'architecte Vignali. Le foyer des élèves est aménagé à l'arrière du rez-de-chaussée en 2005 par Denise Rey-Huet.

Période(s) principale(s) : 1er quart 19e siècle (), 4e quart 20e siècle ()

Période(s) secondaire(s) : 1er quart 21e siècle ()

Dates : 1999 (daté par source)

Auteur(s) de l'oeuvre : Vignali (architecte, attribution par source), Denise Rey-Huet (architecte, attribution par source)

Description

Le bâtiment est construit sur un terrain présentant un complexe alluvionnaire résistant, constitué de bitume, sable-graveleux beige compact, sablon beige à peu de graviers et blocs et galets en succession. Il est conçu selon un plan symétrique constitué d'un espace central flanqué de deux espaces en retrait à l'arrière ; aux étages, les salles aménagées sur les façades est et ouest ouvrent sur un couloir central éclairé naturellement au nord et au sud. Le rez-de-chaussée est construit sur pilotis, permettant le dégagement de l'espace sous le bâtiment et l'accès aux aménagements existants à l'est : cour, foyer des lycéens, salles de détente, atelier. La façade côté cour est interrompue au centre par un volume vertical plein traité en arc de cercle, sur lequel figure l'inscription BÂTIMENT DES SCIENCES. Le bâtiment est contigu aux ailes en retour d'équerre des bâtiments B et C mais ne les touche pas.

L'accès aux étages est permis par un ascenseur flanqué de deux escaliers tournants à retour avec jour à deux volées. Au premier étage se situent les salles de physique et des collections, au second celles de biologie avec les collections de sciences naturelles.

Éléments descriptifs

Matériau(x) du gros-oeuvre, mise en oeuvre et revêtement : béton, béton armé, enduit

Matériau(x) de couverture : béton en couverture

Étage(s) ou vaisseau(x) : 2 étages carrés

Couvrements : dalle de béton

Élévations extérieures : élévation ordonnancée

Type(s) de couverture : terrasse

Escaliers : escalier dans-oeuvre : escalier tournant à retours avec jour

Autres organes de circulations : ascenseur

Typologies et état de conservation

État de conservation : bon état

Décor

Techniques : céramique

Représentations : représentation non figurative ; colonne

Références documentaires

Documents d'archive

- **A Région Rhône-Alpes. Série 791 W : 6. Réhabilitation de la cité scolaire Emile Loubet, 1994-1997**
A Région Rhône-Alpes. Série 791 W : 6. **Réhabilitation de la cité scolaire Emile Loubet 26000 Valence. Dossier des marchés, plans.** (1994-1997).
A Région Rhône-Alpes : 791 W 6
- **A Région Rhône-Alpes. Série 5242 W : 8. Restructuration : DOE, plans, 2007**
A Région Rhône-Alpes. Série 5242 W : 8. **Restructuration du Lycée Émile-Loubet à Valence. DOE. Plans.** (2007).
A Région Rhône-Alpes : 5242 W 8
- **AC Valence. Série 7 Wst : 1. Création du laboratoire de sciences naturelles, constructions diverses (1957-1963)**
AC Valence. Série 7 Wst : 1. **Création du laboratoire de sciences naturelles ; création de cinq classes supplémentaires, projet ; construction de 2 appartements ; construction d'une salle de travaux pratiques ; création de salles préfabriquées.** (1957-1963).
AC Valence : 7 Wst 1
- **AC Valence. Série 7 Wst : 2. Agrandissement du bloc scientifique (1963-1974)**
AC Valence. Série 7 Wst : 2. **Agrandissement du bloc scientifique et mise en conformité électrique.** (1963-1974).
AC Valence : 7 Wst 2

Documents figurés

- **Plan masse chronologique, 2015**
Plan masse et chronologique, d'après le plan cadastral 2012 / Élisabeth Dandel, 2015. 1:500. 1 dessin numérique.
- **Laboratoires et ateliers, 1908 (AC Valence. 4 M 27)**
Ministère de l'instruction publique. Agrandissement du Lycée. Laboratoires et ateliers, installations des douches dans le pavillon de l'infirmier / Bertsch-Proust et G. Allingry architectes. Valence. [échelle non mentionnée]. 10 décembre 1908. 1 plan. Calque. (AC Valence. 4 M 27).
AC Valence : 4 M 27
- **Agrandissement du Lycée : laboratoire et ateliers, façade, coupes, 1908 (AC Valence. 4 M 27)**
Ministère de l'instruction publique. Direction de l'enseignement secondaire. Ville de Valence-sur-Rhône. Agrandissement du Lycée : laboratoire et ateliers, façade, coupes / Bertsch-Proust et G. Allingry architectes. Valence. 1:100. 10 décembre 1908. 1 plan. Calque. (AC Valence. 4 M 27).
AC Valence : 4 M 27
- **Projet d'aménagement d'un bloc scientifique. Plan, état actuel, 1956 (AC Valence. 7 Wst 1)**
Ville de Valence. Service Municipal d'Architecture. Lycée Émile-Loubet. Projet d'aménagement d'un bloc scientifique. Plan, état actuel / J. Lick, architecte directeur des services techniques de la ville. 1:100. 1956. 1 plan. Papier. (AC Valence. 7 Wst 1).
AC Valence : 7 Wst 1
- **Projet d'aménagement d'un bloc scientifique. Plan, coupe, façade, 1959 (AC Valence. 7 Wst 1)**
Ville de Valence. Service Municipal d'Architecture. Lycée Émile-Loubet. Projet d'aménagement d'un bloc scientifique. Plan, coupe, façade / J. Lick, architecte directeur des services techniques de la ville. 1:100. 1959. 1 plan. Papier. (AC Valence. 7 Wst 1).
AC Valence : 7 Wst 1
- **Bâtiment scientifique : Plancher haut du rez-de-chaussée, 1997 (A Région Rhône-Alpes. 791 W 6)**
Bâtiment scientifique : plancher haut du rez-de-chaussée / Jean-Jacques Tinland. 1:50. 17/02/1997. 1 plan. Papier. (A Région Rhône-Alpes. 791 W 6).
A Région Rhône-Alpes : 791 W 6
- **Restructuration : rez-de-chaussée, coupes, façades, 2005 (A Région Rhône-Alpes. 5242 W 8)**
Restructuration : rez-de-chaussée, coupes, façades / Denise Rey-Huet, architecte urbaniste. 1:50e. 2007 (DOE). 1 plan. Papier. (A Région Rhône-Alpes. 5242 W 8).
A Région Rhône-Alpes : 5242 W 8
- **Le Lycée, salle des manipulations, ca. 1920 (AD Drôme. 16 Fi 198)**
Le Lycée, salle des manipulations / Coll. Ollinger. ca. 1920. 1 impr. photoméc. (carte postale). (AD Drôme. 16 Fi 198).
AD Drôme : 16 Fi 198
- **Projet d'aménagement d'un bloc scientifique, 1955 (AC Valence. 7 Wst 1)**
Projet d'aménagement d'un bloc scientifique : aspect des lieux. La cour et le bâtiment sud / phot. n. et b. : tirage argentique sur papier. 1955. (AC Valence. 7 Wst 1).
AC Valence : 7 Wst 1
- **Projet d'aménagement d'un bloc scientifique, 1955 (AC Valence. 7 Wst 1)**
Projet d'aménagement d'un bloc scientifique : aspect des lieux. Façade sud de l'aile sud-ouest / phot. n. et b. : tirage argentique sur papier. 1955. (AC Valence. 7 Wst 1).
AC Valence : 7 Wst 1

- **[Aménagement d'un bloc scientifique]. Aspect des bâtiments à la réception des travaux, 1955 (AC Valence. 7 Wst 1)**
[Aménagement d'un bloc scientifique]. Aspect des bâtiments à la réception des travaux. Au verso mention manuscrite : SURÉLEVATION DE L'AILE SUD-EST DU LYCÉE POUR LE BLOC-SCIENTIFIQUE TRAVAUX 1957-1958. RÉCEPTION PROVISOIRE LE 30 05 1958 / FAÇADE NORD & ESCALIER DE SECOURS SUR COUR / TAMPON VILLE DE VALENCE SERVICE DE L'ARCHITECTE VOYER / phot. n. et b. : tirage argentique sur papier. 1955. (AC Valence. 7 Wst 1).
 AC Valence : 7 Wst 1

Illustrations

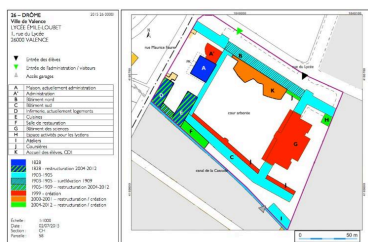

Plan masse et chronologique
Dess. Elisabeth Dandel
IVR82_2015260001NUDA

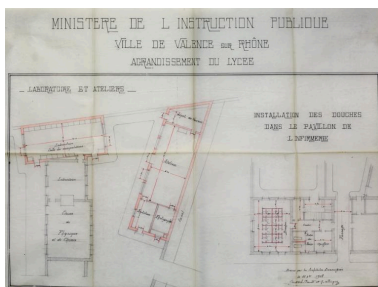

Agrandissement du lycée.
Laboratoires et ateliers, plan
du rez-de-chaussée, 1908
Repro. Pascal Lemaître,
Autr. Georges Allingry, Autr.
Henri Édouard Bertsch-Proust
IVR82_20152600018NUCA

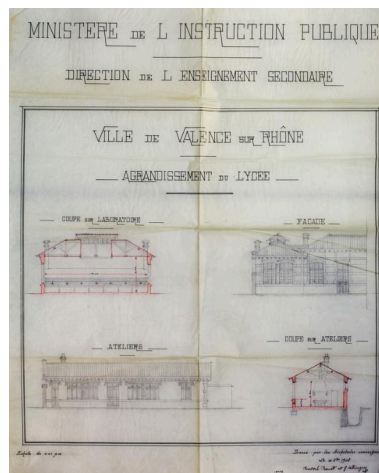

Agrandissement du Lycée :
laboratoire et ateliers,
façade, coupes, 1908
Repro. Pascal Lemaître,
Autr. Georges Allingry, Autr.
Henri Édouard Bertsch-Proust
IVR82_20152600019NUCA

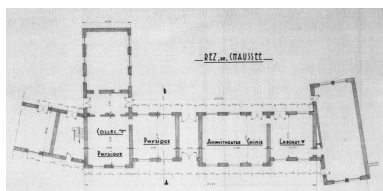

Projet d'aménagement d'un bloc
scientifique. Plan, état actuel, 1956
Repro. Pascal Lemaître,
Autr. Julien Lick
IVR82_20152600030NUCA

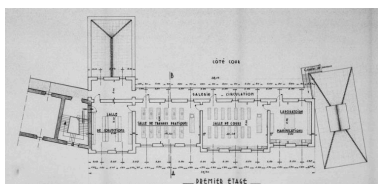

Projet d'aménagement
d'un bloc scientifique.
Plan, coupe, façade, 1956
Repro. Pascal Lemaître,
Autr. Julien Lick
IVR82_20152600031NUCA

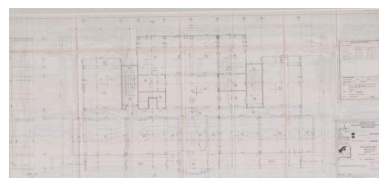

Bâtiment scientifique : plancher
haut du rez-de-chaussée, 1995
Autr. Jean-Jacques Tinland,
Phot. auteur inconnu
IVR82_20152600034NUCA

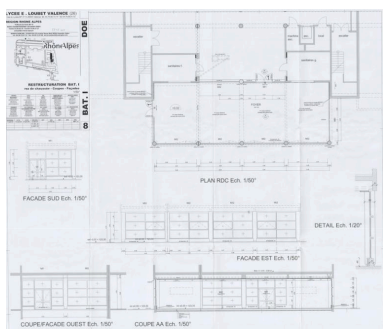

Restructuration : plan du
rez-de-chaussée, 2005



La salle des manipulations,
vers 1920 (carte postale)
Repro. AD Drôme M.
Rio, Autr. Ollinger
IVR82_20152600051NUCB



La cour et le bâtiment sud, 1955
Autr. auteur inconnu
IVR82_20152600061NUCB

Autr. Denise Rey-Huet,
Phot. auteur inconnu
IVR82_20152600042NUCA



Façade sud de l'aile sud-ouest, 1955
Autr. auteur inconnu
IVR82_20152600062NUCB



Les bâtiments après travaux, 1958
Autr. auteur inconnu
IVR82_20152600063NUCB



Bâtiment des sciences :
façade ouest sur cour
Phot. Pascal Lemaître
IVR82_20152600096NUCA



Bâtiment des sciences : alignement
de la façade sur les 2 pavillons
des bâtiments nord et sud
Phot. Pascal Lemaître
IVR82_20152600097NUCA



Bâtiment des sciences : façade
est et articulation avec le
pavillons du bâtiment sud
Phot. Pascal Lemaître
IVR82_20152600098NUCA



Bâtiment des sciences :
partie supérieure de la galerie
Phot. Pascal Lemaître
IVR82_20152600099NUCA



Bâtiment des sciences : entrée nord
Phot. Pascal Lemaître
IVR82_20152600127NUCA

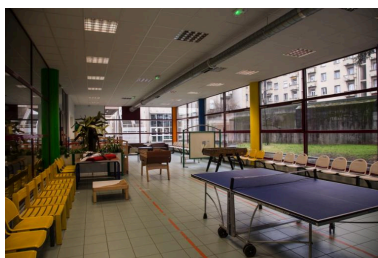

Bâtiment des sciences : salle
de détente au rez-de-chaussée
Phot. Pascal Lemaître
IVR82_20152600128NUCA



Bâtiment des sciences : escalier
Phot. Pascal Lemaître
IVR82_20152600129NUCA

Dossiers liés

Est partie constituante de : Maison, puis collège puis lycée de garçons, actuellement Lycée Émile-Loubet (IA26000439)
Rhône-Alpes, Drôme, Valence, 2 rue du Lycée

Auteur(s) du dossier : Elisabeth Dandel

Copyright(s) : © Région Rhône-Alpes, Inventaire général du patrimoine culturel

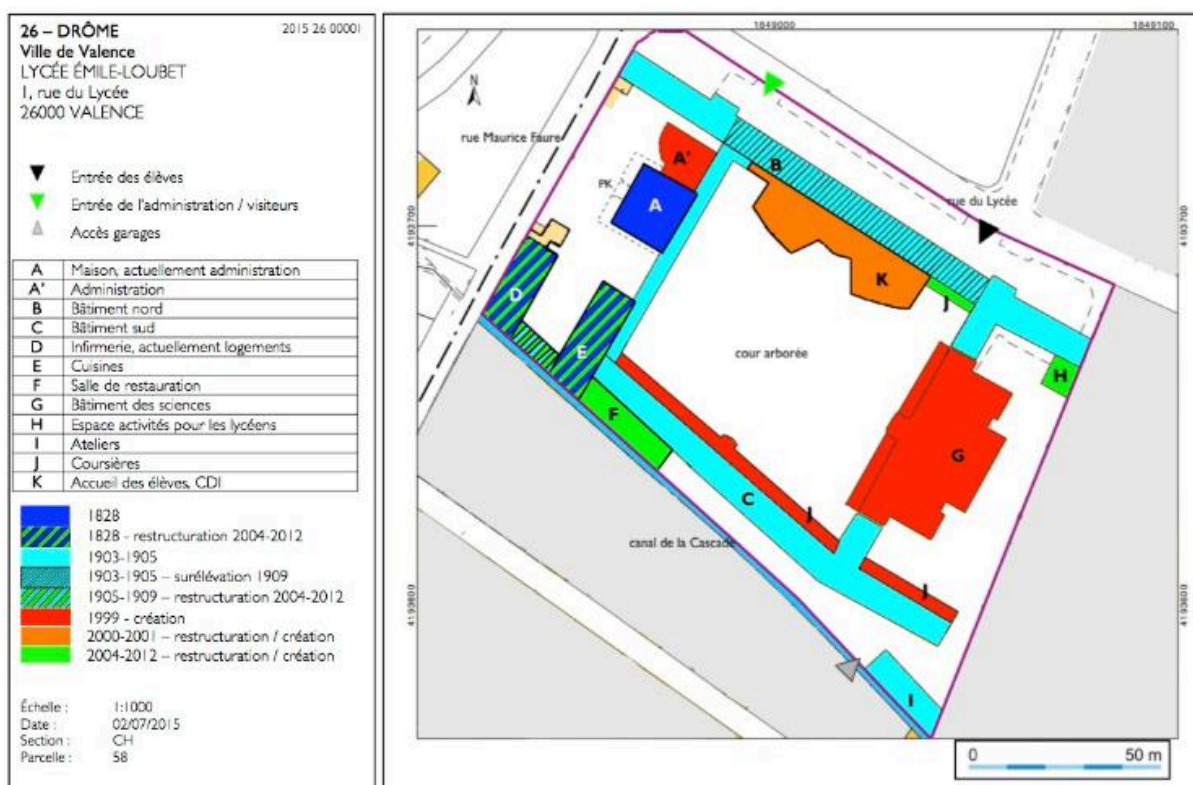

Plan masse et chronologique

Référence du document reproduit :

- **Plan masse chronologique, 2015**
Plan masse et chronologique, d'après le plan cadastral 2012 / Élisabeth Dandel, 2015. 1:500. 1 dessin numérique.

IVR82_20152600001NUDA

Auteur de l'illustration : Elisabeth Dandel

Date de prise de vue : 2012

Échelle : 1:500

© Région Rhône-Alpes, Inventaire général du patrimoine culturel
reproduction soumise à autorisation du titulaire des droits d'exploitation

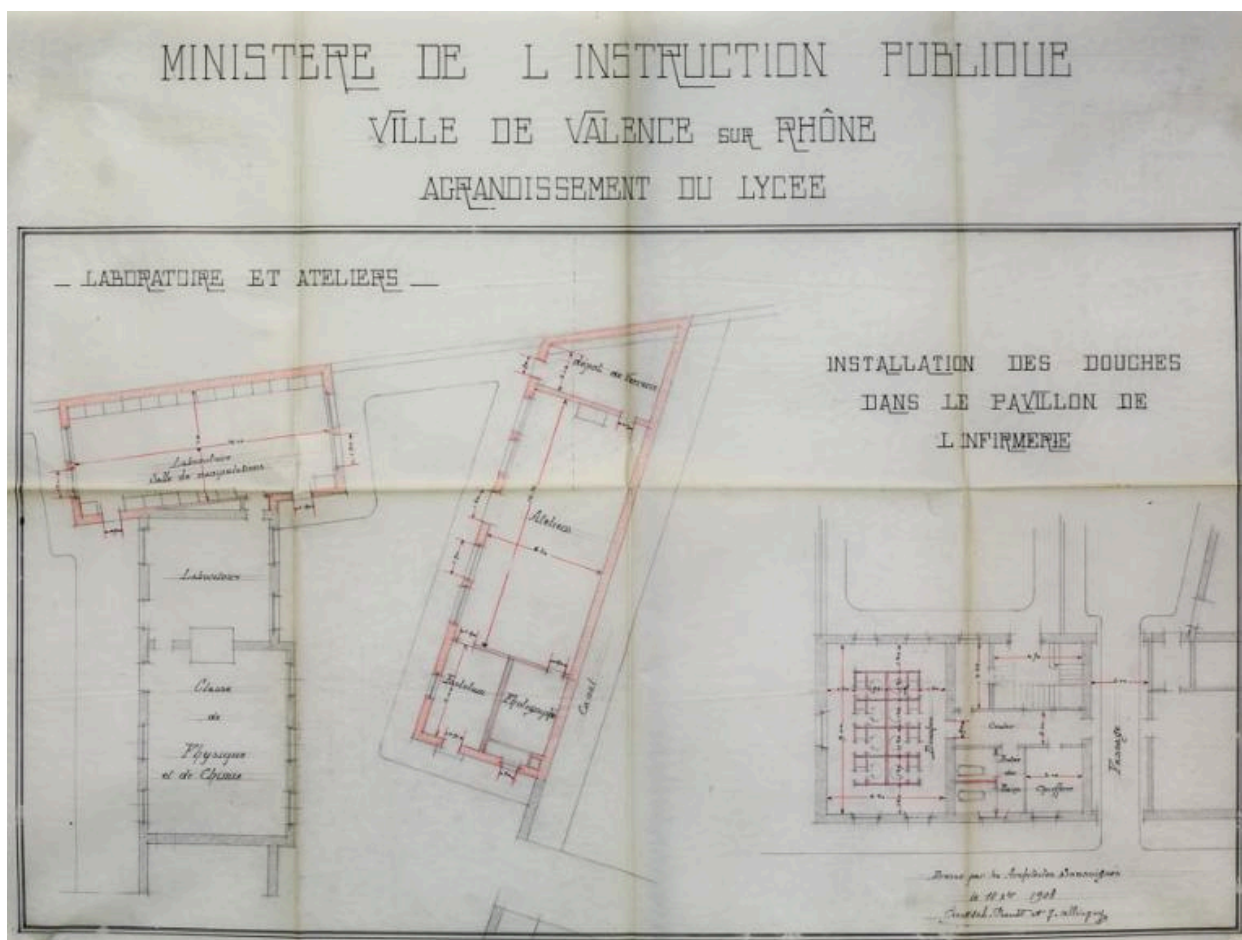

Agrandissement du lycée. Laboratoires et ateliers, plan du rez-de-chaussée, 1908

Référence du document reproduit :

- **Laboratoires et ateliers, 1908 (AC Valence. 4 M 27)**
Ministère de l'instruction publique. Agrandissement du Lycée. Laboratoires et ateliers, installations des douches dans le pavillon de l'infirmerie / Bertsch-Proust et G. Allingry architectes. Valence. [échelle non mentionnée]. 10 décembre 1908. 1 plan. Calque. (AC Valence. 4 M 27).
AC Valence : 4 M 27

IVR82_20152600018NUCA

Auteur de l'illustration (reproduction) : Pascal Lemaître

Auteur du document reproduit : Georges Allingry, Henri Édouard Bertsch-Proust

Date de prise de vue : 2015

Échelle : non mentionnée

© Région Rhône-Alpes, Inventaire général du patrimoine culturel ; © Archives communales de Valence
reproduction soumise à autorisation du titulaire des droits d'exploitation

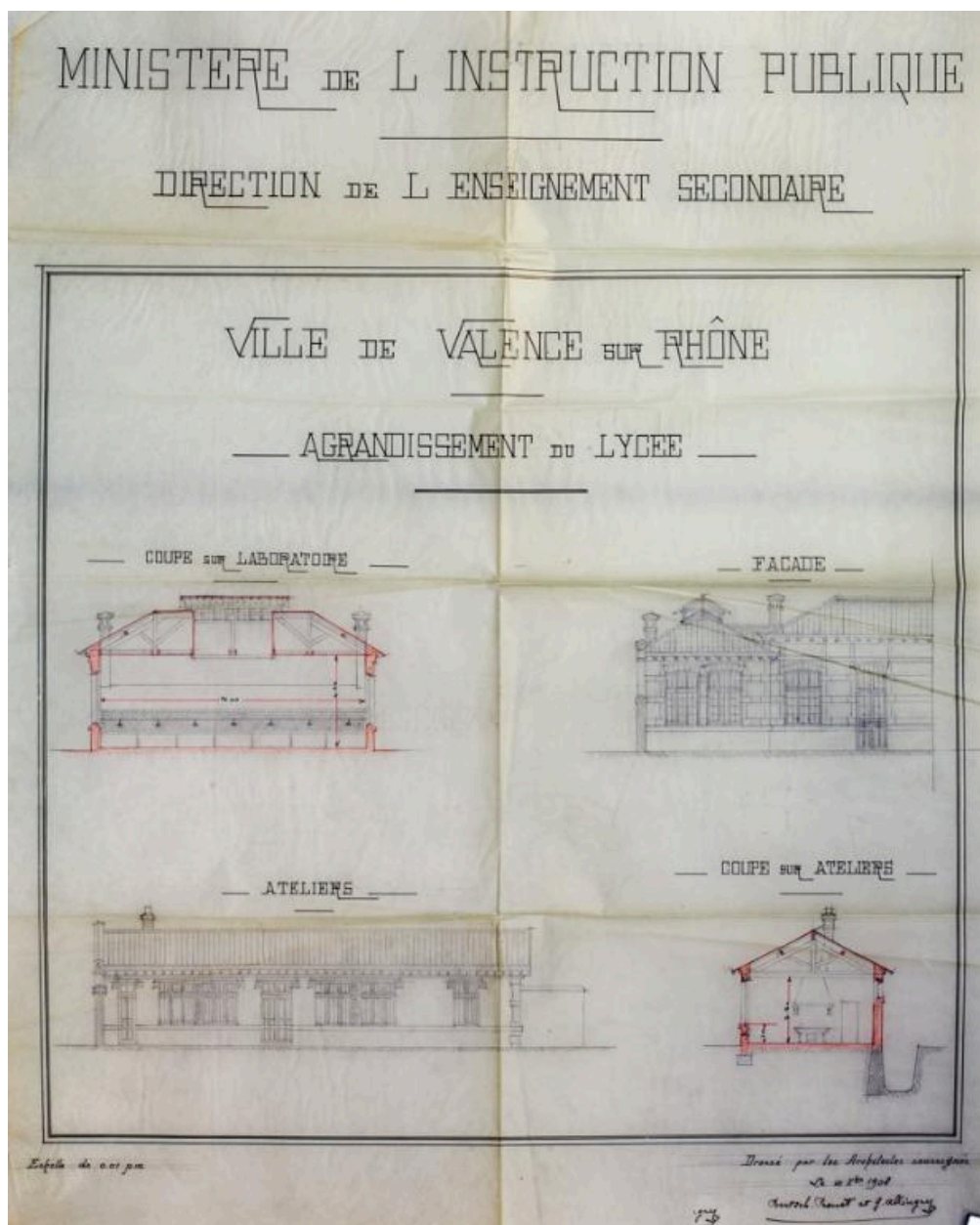

Agrandissement du Lycée : laboratoire et ateliers, façade, coupes, 1908

Référence du document reproduit :

- **Agrandissement du Lycée : laboratoire et ateliers, façade, coupes, 1908 (AC Valence. 4 M 27)**
Ministère de l'instruction publique. Direction de l'enseignement secondaire. Ville de Valence-sur-Rhône. Agrandissement du Lycée : laboratoire et ateliers, façade, coupes / Bertsch-Proust et G. Allingry architectes. Valence. 1:100. 10 décembre 1908. 1 plan. Calque. (AC Valence. 4 M 27).
AC Valence : 4 M 27

IVR82_20152600019NUCA

Auteur de l'illustration (reproduction) : Pascal Lemaître

Auteur du document reproduit : Georges Allingry, Henri Édouard Bertsch-Proust

Date de prise de vue : 2015

Échelle : 1:100

© Région Rhône-Alpes, Inventaire général du patrimoine culturel ; © Archives communales de Valence
reproduction soumise à autorisation du titulaire des droits d'exploitation

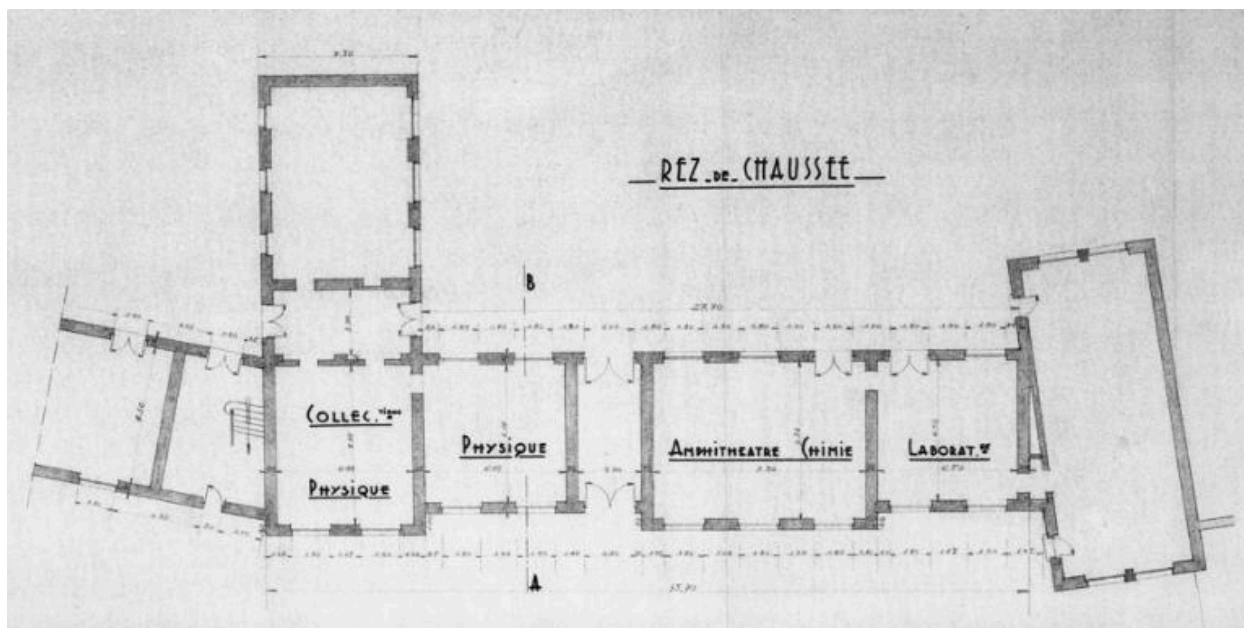

Projet d'aménagement d'un bloc scientifique. Plan, état actuel, 1956

Référence du document reproduit :

- **Projet d'aménagement d'un bloc scientifique. Plan, état actuel, 1956 (AC Valence. 7 Wst 1)**
Ville de Valence. Service Municipal d'Architecture. Lycée Émile-Loubet. Projet d'aménagement d'un bloc scientifique. Plan, état actuel / J. Lick, architecte directeur des services techniques de la ville. 1:100.
1956. 1 plan. Papier. (AC Valence. 7 Wst 1).
AC Valence : 7 Wst 1

IVR82_20152600030NUCA

Auteur de l'illustration (reproduction) : Pascal Lemaître

Auteur du document reproduit : Julien Lick

Date de prise de vue : 2015

Échelle : 1:100

© Région Rhône-Alpes, Inventaire général du patrimoine culturel ; © Julien Lick, architecte
reproduction soumise à autorisation du titulaire des droits d'exploitation

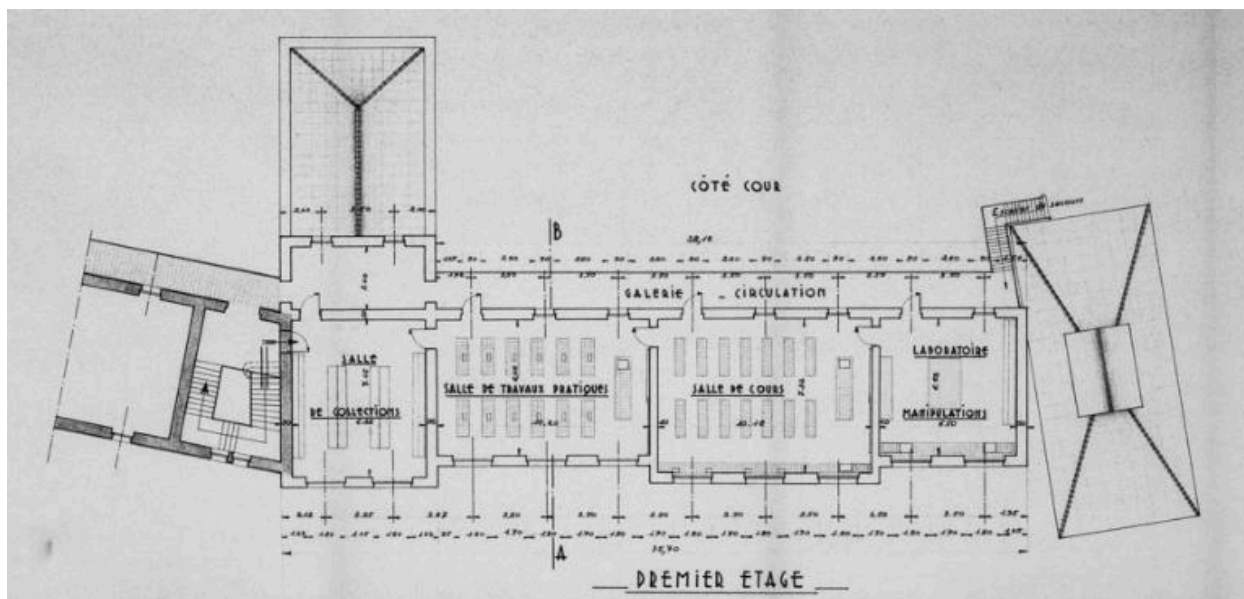

Projet d'aménagement d'un bloc scientifique. Plan, coupe, façade, 1956

Référence du document reproduit :

- **Projet d'aménagement d'un bloc scientifique. Plan, coupe, façade, 1959 (AC Valence. 7 Wst 1) Ville de Valence. Service Municipal d'Architecture. Lycée Émile-Loubet. Projet d'aménagement d'un bloc scientifique. Plan, coupe, façade / J. Lick, architecte directeur des services techniques de la ville. 1:100. 1959. 1 plan. Papier. (AC Valence. 7 Wst 1). AC Valence : 7 Wst 1**

IVR82_20152600031NUCA

Auteur de l'illustration (reproduction) : Pascal Lemaître

Auteur du document reproduit : Julien Lick

Date de prise de vue : 2015

Échelle : 1:100

© Région Rhône-Alpes, Inventaire général du patrimoine culturel ; © Julien Lick, architecte
reproduction soumise à autorisation du titulaire des droits d'exploitation

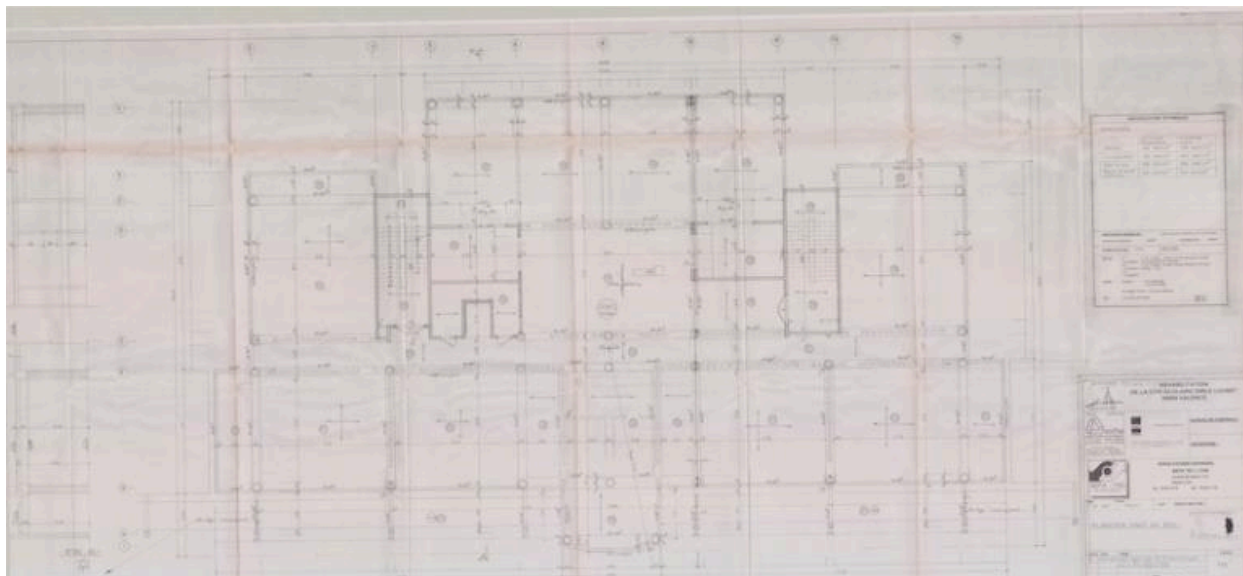

Bâtiment scientifique : plancher haut du rez-de-chaussée, 1995

Référence du document reproduit :

- **Bâtiment scientifique : Plancher haut du rez-de-chaussée, 1997 (A Région-Rhône-Alpes. 791 W 6)**
Bâtiment scientifique : plancher haut du rez-de-chaussée / Jean-Jacques Tinland. 1:50. 17/02/1997. 1 plan.
Papier. (A Région Rhône-Alpes. 791 W 6).
A Région Rhône-Alpes : 791 W 6

IVR82_20152600034NUCA

Auteur de l'illustration : auteur inconnu

Auteur du document reproduit : Jean-Jacques Tinland

Date de prise de vue : 2015

Échelle : 1:50

© Région Rhône-Alpes, Inventaire général du patrimoine culturel ; © Jean-Jacques Tinland, architecte
reproduction soumise à autorisation du titulaire des droits d'exploitation

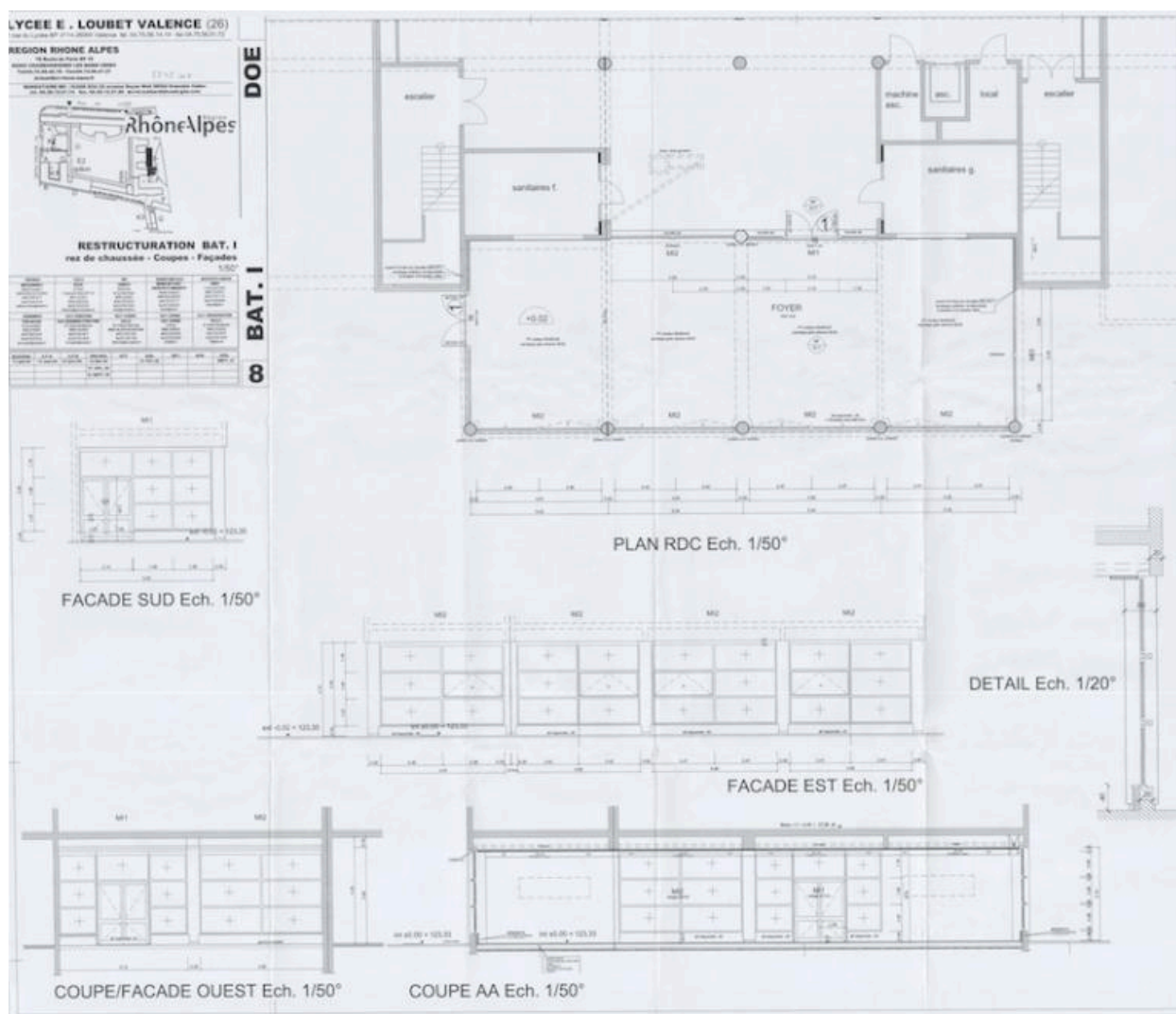

Restructuration : plan du rez-de-chaussée, 2005

Référence du document reproduit :

- **Restructuration : rez-de-chaussée, coupes, façades, 2005 (A Région Rhône-Alpes. 5242 W 8)**
Restructuration : rez-de-chaussée, coupes, façades / Denise Rey-Huet, architecte urbaniste. 1:50e. 2007 (DOE). 1 plan. Papier. (A Région Rhône-Alpes. 5242 W 8).
A Région Rhône-Alpes : 5242 W 8

IVR82_20152600042NUCA

Auteur de l'illustration : auteur inconnu

Auteur du document reproduit : Denise Rey-Huet

Date de prise de vue : 2015

Échelle : 1:50

© Région Rhône-Alpes, Inventaire général du patrimoine culturel ; © Denise Rey-Huet, architecte
reproduction soumise à autorisation du titulaire des droits d'exploitation



La salle des manipulations, vers 1920 (carte postale)

Référence du document reproduit :

- **Le Lycée, salle des manipulations, ca. 1920 (AD Drôme. 16 Fi 198)**
Le Lycée, salle des manipulations / Coll. Ollinger. ca. 1920. 1 impr. photomé. (carte postale). (AD Drôme. 16 Fi 198).
AD Drôme : 16 Fi 198

IVR82_20152600051NUCB

Auteur de l'illustration (reproduction) : AD Drôme M. Rio

Auteur du document reproduit : Ollinger

Date de prise de vue : 2015

© Archives départementales de la Drôme

reproduction soumise à autorisation du titulaire des droits d'exploitation



La cour et le bâtiment sud, 1955

Référence du document reproduit :

- **Projet d'aménagement d'un bloc scientifique, 1955 (AC Valence. 7 Wst 1)**
Projet d'aménagement d'un bloc scientifique : aspect des lieux. La cour et le bâtiment sud / phot. n. et b. : tirage argentique sur papier. 1955. (AC Valence. 7 Wst 1).
AC Valence : 7 Wst 1

IVR82_20152600061NUCB

Auteur du document reproduit : auteur inconnu

Date de prise de vue : 2015

© Archives communales de Valence ; © Région Rhône-Alpes, Inventaire général du patrimoine culturel
reproduction soumise à autorisation du titulaire des droits d'exploitation



Façade sud de l'aile sud-ouest, 1955

Référence du document reproduit :

- **Projet d'aménagement d'un bloc scientifique, 1955 (AC Valence. 7 Wst 1)**
Projet d'aménagement d'un bloc scientifique : aspect des lieux. Façade sud de l'aile sud-ouest / phot. n. et b. : tirage argentique sur papier. 1955. (AC Valence. 7 Wst 1).
AC Valence : 7 Wst 1

IVR82_20152600062NUCB

Auteur du document reproduit : auteur inconnu

Date de prise de vue : 2015

© Région Rhône-Alpes, Inventaire général du patrimoine culturel ; © Archives communales de Valence
reproduction soumise à autorisation du titulaire des droits d'exploitation



Les bâtiments après travaux, 1958

Référence du document reproduit :

- **[Aménagement d'un bloc scientifique]. Aspect des bâtiments à la réception des travaux, 1955 (AC Valence. 7 Wst 1)**
[Aménagement d'un bloc scientifique]. Aspect des bâtiments à la réception des travaux. Au verso mention manuscrite : SURÉLÉVATION DE L'AILE SUD-EST DU LYCÉE POUR LE BLOC-SCIENTIFIQUE TRAVAUX 1957-1958. RÉCEPTION PROVISOIRE LE 30 05 1958 / FAÇADE NORD & ESCALIER DE SECOURS SUR COUR / TAMPON VILLE DE VALENCE SERVICE DE L'ARCHITECTE VOYER / phot. n. et b. : tirage argentique sur papier. 1955. (AC Valence. 7 Wst 1).
AC Valence : 7 Wst 1

IVR82_20152600063NUCB

Auteur du document reproduit : auteur inconnu

Date de prise de vue : 2015

© Archives communales de Valence ; © Région Rhône-Alpes, Inventaire général du patrimoine culturel
reproduction soumise à autorisation du titulaire des droits d'exploitation



Bâtiment des sciences : façade ouest sur cour

IVR82_20152600096NUCA

Auteur de l'illustration : Pascal Lemaître

Date de prise de vue : 2015

© Région Rhône-Alpes, Inventaire général du patrimoine culturel
reproduction soumise à autorisation du titulaire des droits d'exploitation



Bâtiment des sciences : alignement de la façade sur les 2 pavillons des bâtiments nord et sud

IVR82_20152600097NUCA

Auteur de l'illustration : Pascal Lemaître

Date de prise de vue : 2015

© Région Rhône-Alpes, Inventaire général du patrimoine culturel
reproduction soumise à autorisation du titulaire des droits d'exploitation



Bâtiment des sciences : façade est et articulation avec le pavillons du bâtiment sud

IVR82_20152600098NUCA

Auteur de l'illustration : Pascal Lemaître

Date de prise de vue : 2015

© Région Rhône-Alpes, Inventaire général du patrimoine culturel
reproduction soumise à autorisation du titulaire des droits d'exploitation



Bâtiment des sciences : partie supérieure de la galerie

IVR82_20152600099NUCA

Auteur de l'illustration : Pascal Lemaître

Date de prise de vue : 2015

© Région Rhône-Alpes, Inventaire général du patrimoine culturel
reproduction soumise à autorisation du titulaire des droits d'exploitation



Bâtiment des sciences : entrée nord

IVR82_20152600127NUCA

Auteur de l'illustration : Pascal Lemaître

Date de prise de vue : 2015

© Région Rhône-Alpes, Inventaire général du patrimoine culturel
reproduction soumise à autorisation du titulaire des droits d'exploitation



Bâtiment des sciences : salle de détente au rez-de-chaussée

IVR82_20152600128NUCA

Auteur de l'illustration : Pascal Lemaître

Date de prise de vue : 2015

© Région Rhône-Alpes, Inventaire général du patrimoine culturel
reproduction soumise à autorisation du titulaire des droits d'exploitation



Bâtiment des sciences : escalier

IVR82_20152600129NUCA

Auteur de l'illustration : Pascal Lemaître

Date de prise de vue : 2015

© Région Rhône-Alpes, Inventaire général du patrimoine culturel
reproduction soumise à autorisation du titulaire des droits d'exploitation