Rhône-Alpes, Loire
Saint-Laurent-Rochefort
Collet

Chapelle Sainte-Agathe

Références du dossier

Numéro de dossier : IA42000641
Date de l'enquête initiale : 2000
Date(s) de rédaction : 2000
Cadre de l'étude : inventaire topographique Canton de Boën - Sail-sous-Couzan
Degré d'étude : étudié

Désignation

Dénomination : chapelle
Vocable : Sainte-Agathe

Compléments de localisation

Milieu d'implantation : en village
Références cadastrales : 1827, A3, 2491 ; 1987, A3, 1590

Historique

Les archives de la paroisse de Saint-Laurent-Rochefort conservaient autrefois un acte datant la consécration de la chapelle du 15 octobre 1603. La chapelle est restaurée au milieu du 19e siècle (lettre des habitants de Collet au préfet de la Loire en 1851) : la fausse-voûte sur la nef aurait alors remplacé un plafond. L'édifice a aussi été restauré dans le dernier quart du 20e siècle : l'intérieur a été refait au début des années 1970 (la restauration aurait alors fait disparaître un lambris de revêtement) ; l'enduit extérieur a plusieurs fois été repris (les photographies en montrent deux états précédent l'actuel). L'enduit extérieur, la toiture et le clocher ont été refaits une dernière fois en 1994-1995.

Période(s) principale(s) : 1er quart 17e siècle
Période(s) secondaire(s) : milieu 19e siècle
Dates : 1603 (daté par source)

Description

Edifice de plan rectangulaire à clocher en façade, adossé à la colline. Le gros oeuvre est en pisé enduit, avec des encadrements de baies en granite pour le portail, en bois pour la porte latérale et les fenêtres. Le clocher a trois murs en brique protégées par un bardage de bois (ancien clocher-mur ?). Le toit à deux pans est couvert en tuiles creuses, le toit en pavillon du clocher est en tuiles en écailles. L'intérieur présente une nef unique couverte d'un fausse voûte en anse-de-panier, avec une niche dans le mur en face de la porte d'entrée latérale.

Eléments descriptifs

Matériau(x) du gros-oeuvre, mise en oeuvre et revêtement : pisé ; brique ; enduit ; essentage de planches
Matériau(x) de couverture : tuile creuse, tuile en écaille
Plan : plan allongé
Étage(s) ou vaisseau(x) : 1 vaisseau
Couvrements : fausse voûte en anse-de-panier
Type(s) de couverture : toit à longs pans ; toit en pavillon

Statut, intérêt et protection

Statut de la propriété : propriété de la commune

Références documentaires

Liens web

- http://www.patrimoine.rhonealpes.fr/DOSSNUM/BOEN/ia42000641/index.htm : http://www.patrimoine.rhonealpes.fr/DOSSNUM/BOEN/ia42000641/index.htm

Illustrations

Plan de situation d'après le plan cadastral achevé en 1827, section A3, échelle originale 1/2500e.
Phot. Eric Dessert
IVR82_20004200340X

Vue de la façade occidentale.
Repro. Jean-Marie Refflé
IVR82_20004201004XB

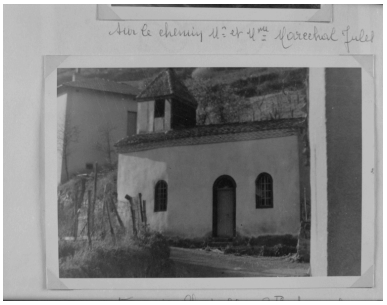

Vue de la façade sud.
Repro. Jean-Marie Refflé
IVR82_20004201005XB

Vue de trois-quarts arrière, avant la réfection de l'enduit.
Repro. Jean-Marie Refflé
IVR82_20004201006XB

Vue générale de la façade antérieure.
Phot. Eric Dessert
IVR82_20004201415X

Vue générale de la façade latérale droite.
Phot. Eric Dessert
IVR82_20004201416X

Vue d'ensemble
intérieure, vers l'autel.
Phot. Eric Dessert
IVR82_20004201417X

Vue d'ensemble
intérieure, vers l'ouest.
Phot. Eric Dessert
IVR82_20004201418X

Dossiers liés

Oeuvre(s) contenue(s) :
Le mobilier de la chapelle Sainte-Agathe (IM42001305) Rhône-Alpes, Loire, Saint-Laurent-Rochefort, Collet
Cloche (IM42001311) Rhône-Alpes, Loire, Saint-Laurent-Rochefort, Collet
Couronne de lumières (IM42001306) Rhône-Alpes, Loire, Saint-Laurent-Rochefort, Collet
Statue : sainte Agathe (IM42001309) Rhône-Alpes, Loire, Saint-Laurent-Rochefort, Collet
Statue : Vierge à l'Enfant (IM42001310) Rhône-Alpes, Loire, Saint-Laurent-Rochefort, Collet
Statuette : sainte Agathe (IM42001307) Rhône-Alpes, Loire, Saint-Laurent-Rochefort, Collet
Statuette : sainte Barbe (IM42001308) Rhône-Alpes, Loire, Saint-Laurent-Rochefort, Collet

Auteur(s) du dossier : Caroline Guibaud
Copyright(s) : © Région Rhône-Alpes, Inventaire général du patrimoine culturel

Plan de situation d'après le plan cadastral achevé en 1827, section A3, échelle originale 1/2500e.

Référence du document reproduit :

- **Plan cadastral ancien, 1827. Section A3, détail du village de Collet, échelle originale 1/2500e.@ Plan de situation d'après le plan cadastral achevé en 1827, section A3, échelle originale 1/2500e.**
  Plan cadastral ancien, 1827. Section A3, détail du village de Collet, échelle originale 1/2500e.@ Plan de situation d'après le plan cadastral achevé en 1827, section A3, échelle originale 1/2500e. AD Loire.
  AD Loire

IVR82_20004200340X
Auteur de l'illustration : Eric Dessert
© Région Rhône-Alpes, Inventaire général du patrimoine culturel ; © Archives départementales de la Loire
reproduction soumise à autorisation du titulaire des droits d'exploitation

Vue de la façade occidentale.

Référence du document reproduit :

- **Collection particulière Vue de la façade occidentale.**
  Vue de la façade occidentale. / Photographie ancienne, 2e moitié 20e siècle. Collection particulière.
  Collection particulière

IVR82_20004201004XB
Auteur de l'illustration (reproduction) : Jean-Marie Refflé
© Région Rhône-Alpes, Inventaire général du patrimoine culturel ; © Collection particulière
reproduction soumise à autorisation du titulaire des droits d'exploitation

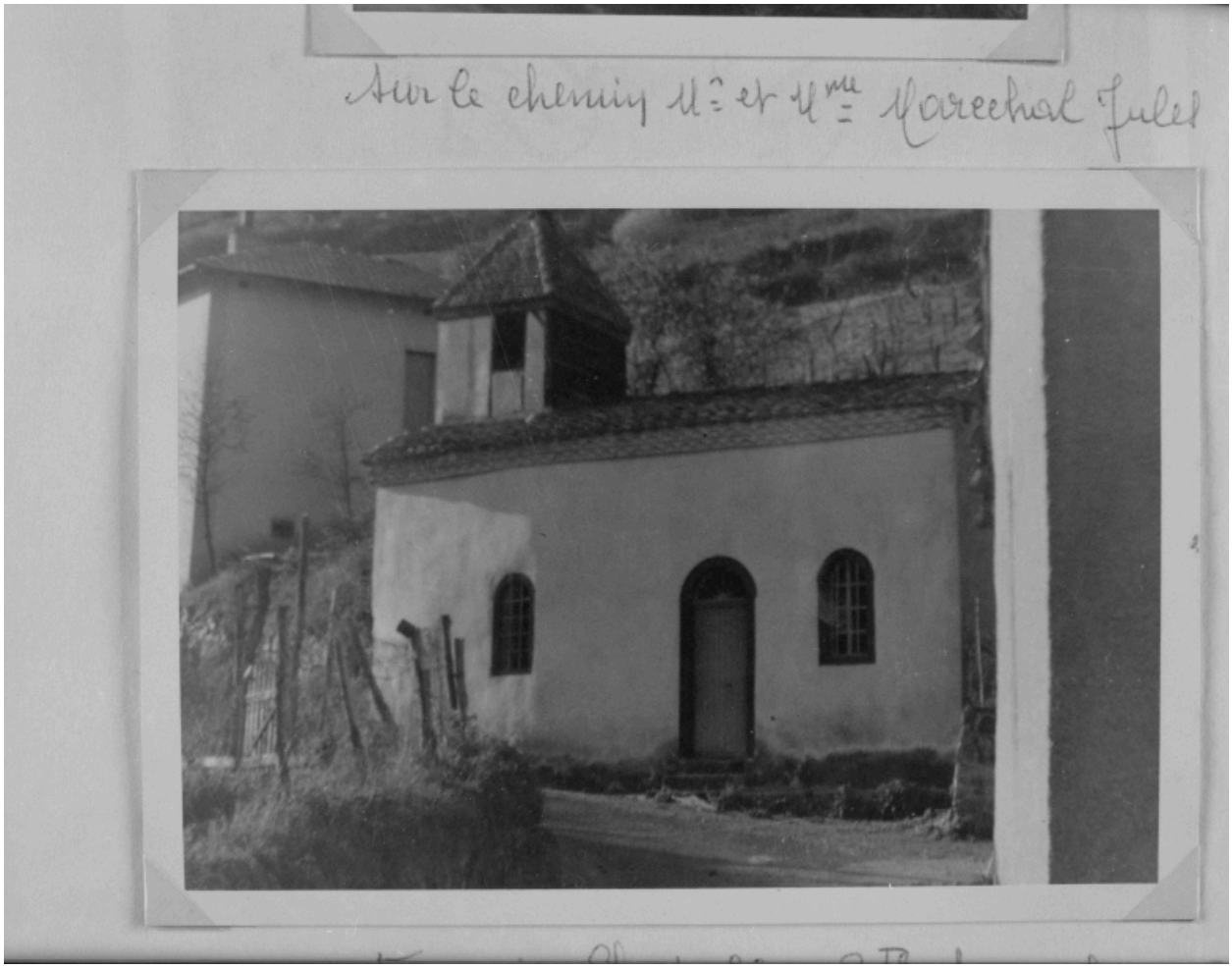

Vue de la façade sud.

Référence du document reproduit :

- **Collection particulière Vue de la façade sud.**
  Vue de la façade sud. / Photographie ancienne, 2e moitié 20e siècle. Collection particulière.
  Collection particulière

IVR82_20004201005XB
Auteur de l'illustration (reproduction) : Jean-Marie Refflé
© Région Rhône-Alpes, Inventaire général du patrimoine culturel ; © Collection particulière
reproduction soumise à autorisation du titulaire des droits d'exploitation

Vue de trois-quarts arrière, avant la réfection de l'enduit.

Référence du document reproduit :

- **Collection particulière Vue de trois-quarts arrière, avant la réfection de l'enduit.**
  Vue de trois-quarts arrière, avant la réfection de l'enduit. / Photographie ancienne, 4e quart 20e siècle.
  Collection particulière.
  Collection particulière

IVR82_20004201006XB
Auteur de l'illustration (reproduction) : Jean-Marie Refflé
© Région Rhône-Alpes, Inventaire général du patrimoine culturel ; © Collection particulière
reproduction soumise à autorisation du titulaire des droits d'exploitation

Vue générale de la façade antérieure.

IVR82_20004201415X
Auteur de l'illustration : Eric Dessert
© Région Rhône-Alpes, Inventaire général du patrimoine culturel
reproduction soumise à autorisation du titulaire des droits d'exploitation

Vue générale de la façade latérale droite.

IVR82_20004201416X
Auteur de l'illustration : Eric Dessert
© Région Rhône-Alpes, Inventaire général du patrimoine culturel
reproduction soumise à autorisation du titulaire des droits d'exploitation

Vue d'ensemble intérieure, vers l'autel.

IVR82_20004201417X
Auteur de l'illustration : Eric Dessert
© Région Rhône-Alpes, Inventaire général du patrimoine culturel
reproduction soumise à autorisation du titulaire des droits d'exploitation

Vue d'ensemble intérieure, vers l'ouest.

IVR82_20004201418X
Auteur de l'illustration : Eric Dessert
© Région Rhône-Alpes, Inventaire général du patrimoine culturel
reproduction soumise à autorisation du titulaire des droits d'exploitation