



Lyon 7e
la Guillotière
6 avenue Jean-Jaurès

Immeuble

Références du dossier

Numéro de dossier : IA69005225
Date de l'enquête initiale : 2004
Date(s) de rédaction : 2004
Cadre de l'étude : inventaire topographique Inventaire de la Ville de Lyon
Degré d'étude : repéré

Désignation

Dénomination : immeuble
Parties constituantes non étudiées : boutique, cour, conciergerie

Compléments de localisation

Milieu d'implantation : en ville
Références cadastrales : 1999, AD44

Historique

En 1911, propriété de la Société de la rue Impériale (AC Lyon, 4 S 217).
Période(s) principale(s) : 4e quart 19e siècle
Dates : 1898
Auteur(s) de l'oeuvre : Raymond Feuga (architecte,)

Description

Les élévations des immeubles 6 et 10 avenue Jean-Jaurès ont un traitement et un décor similaire : entresol à bossage en table séparé des étages carrés par une corniche en pierre de taille, travées latérales jumelées, réunies par un balcon en ferronnerie supporté par des consoles en pierre, décor sculpté en bas-relief. Balcon filant au 3e étage. Etage de comble avec brisis en ardoise. La loge de concierge, située au niveau du 1er palier de l'escalier, est en encorbellement sur la cour. Le même système se retrouve pour les immeubles 4 à 12 de l'avenue Jean-Jaurès. Pour l'ensemble de ces immeubles, côté cour : tours d'escalier couvertes d'un toit à deux pans et croupe et lucarnes retroussées (?).

Éléments descriptifs

Matériau(x) de couverture : tuile, ardoise
Étage(s) ou vaisseau(x) : sous-sol, entresol, 3 étages carrés, étage de comble
Élévations extérieures : élévation ordonnancée
Type(s) de couverture : toit à longs pans brisés ; toit à deux pans ; croupe
Escaliers : escalier dans-oeuvre : escalier tournant à retours avec jour, en maçonnerie
Autres organes de circulations : ascenseur

Typologies et état de conservation

Typologies : immeuble à un corps de bâtiment
État de conservation : bon état

Décor

Techniques : sculpture, ferronnerie

Représentations : pot à feu ; cartouche ; guirlande

Statut, intérêt et protection

Rez-de-chaussée au 6 avenue Jean-Jaurès avec boutique "Sax'O" (magasin de chaussures) et banque "Banco Popular France" et au 10 Banque Populaire (continuité du 8), "Espace Jean-Jaurès Coiffeur" et "Street Mode".

Statut de la propriété : propriété privée

Illustrations



Plan masse et de situation,
extrait de <http://cadastre.gouv.fr>
Dess. André Céréza
IVR82_20136902202NUDA



Elévation principale
Phot. Maryannick Chalabi
IVR82_20046904578NUCA



Détail du décor
Phot. Eric Dessert
IVR82_20046904043NUCA



Porte d'entrée
Phot. Maryannick Chalabi
IVR82_20046904580NUCA



Vue générale du vestibule
Phot. Maryannick Chalabi
IVR82_20046904581NUCA



Elévation sud de la loge de concierge
Phot. Maryannick Chalabi
IVR82_20046904671NUCA

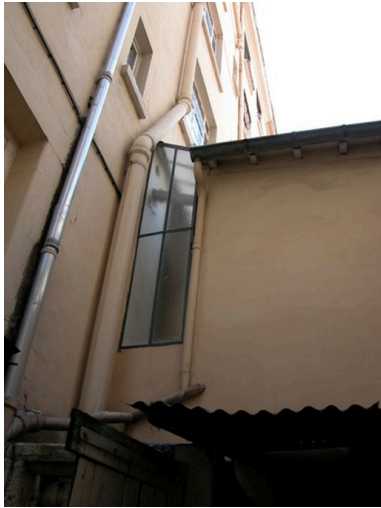

Elévation latérale de la loge de
concierge : verrières éclairant l'accès
Phot. Maryannick Chalabi
IVR82_20046904582NUCA

Dossiers liés

Dossiers de synthèse :

Présentation du secteur d'étude Lyon Guillotière (IA69005009) Rhône-Alpes, Rhône, Lyon 7e, la Guillotière
Immeubles du secteur d'étude La Guillotière (IA69005010) Lyon 7e, la Guillotière

Oeuvre(s) contenue(s) :

Oeuvre(s) en rapport :

Ensemble de 5 immeuble (IA69005241) Rhône-Alpes, Rhône, Lyon 7e, la Guillotière, 4-12 avenue Jean-Jaurès
Immeuble (IA69005242) Rhône-Alpes, Rhône, Lyon 7e, la Guillotière, 12 avenue Jean-Jaurès
Immeuble (IA69005224) Rhône-Alpes, Rhône, Lyon 7e, la Guillotière, 4 avenue Jean-Jaurès
Immeuble (IA69005243) Rhône-Alpes, Rhône, Lyon 7e, la Guillotière, 10 avenue Jean-Jaurès
Immeuble (IA69005227) Rhône-Alpes, Rhône, Lyon 7e, la Guillotière, 8 avenue Jean-Jaurès

Auteur(s) du dossier : Maryannick Chalabi

Copyright(s) : © Région Rhône-Alpes, Inventaire général du patrimoine culturel ; © Ville de Lyon

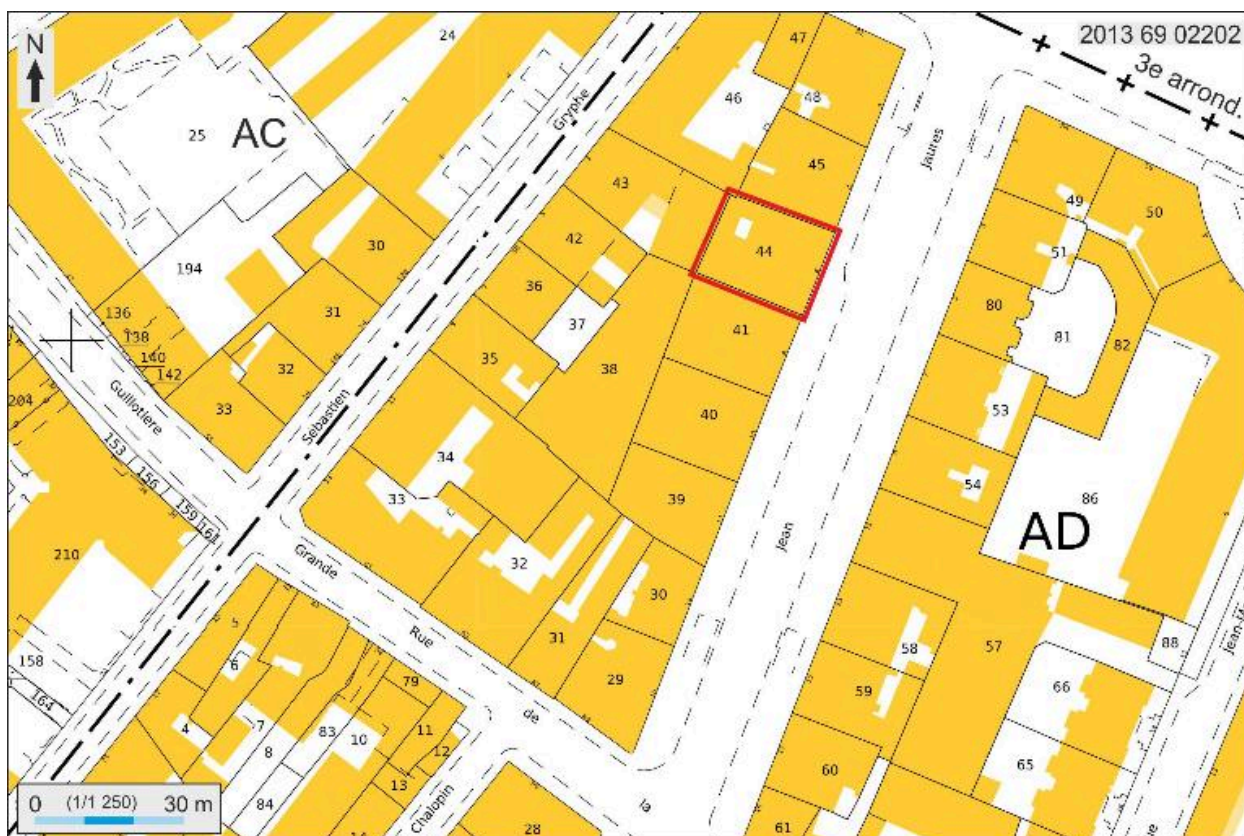

Plan masse et de situation, extrait de <http://cadastre.gouv.fr>

IVR82_20136902202NUDA

Auteur de l'illustration : André Céréza

Date de prise de vue : 2013

© Région Rhône-Alpes, Inventaire général du patrimoine culturel ; © Ministère des finances, CIDF, Service du cadastre
reproduction soumise à autorisation du titulaire des droits d'exploitation



Elévation principale

IVR82_20046904578NUCA

Auteur de l'illustration : Maryannick Chalabi

© Région Rhône-Alpes, Inventaire général du patrimoine culturel ; © Ville de Lyon
reproduction soumise à autorisation du titulaire des droits d'exploitation



Détail du décor

IVR82_20046904043NUCA

Auteur de l'illustration : Eric Dessert

© Région Rhône-Alpes, Inventaire général du patrimoine culturel ; © Ville de Lyon
reproduction soumise à autorisation du titulaire des droits d'exploitation



Porte d'entrée

IVR82_20046904580NUCA

Auteur de l'illustration : Maryannick Chalabi

© Région Rhône-Alpes, Inventaire général du patrimoine culturel ; © Ville de Lyon
reproduction soumise à autorisation du titulaire des droits d'exploitation



Vue générale du vestibule

IVR82_20046904581NUCA

Auteur de l'illustration : Maryannick Chalabi

© Région Rhône-Alpes, Inventaire général du patrimoine culturel ; © Ville de Lyon
reproduction soumise à autorisation du titulaire des droits d'exploitation



Elévation sud de la loge de concierge

IVR82_20046904671NUCA

Auteur de l'illustration : Maryannick Chalabi

© Région Rhône-Alpes, Inventaire général du patrimoine culturel ; © Ville de Lyon
reproduction soumise à autorisation du titulaire des droits d'exploitation



Elévation latérale de la loge de concierge : verrières éclairant l'accès

IVR82_20046904582NUCA

Auteur de l'illustration : Maryannick Chalabi

© Région Rhône-Alpes, Inventaire général du patrimoine culturel ; © Ville de Lyon
reproduction soumise à autorisation du titulaire des droits d'exploitation