Lyon 3e
22 rue Louis

Maison

Références du dossier

Numéro de dossier : IA69004451
Date de l'enquête initiale : 2010
Date(s) de rédaction : 2010
Cadre de l'étude : inventaire topographique Inventaire de la Ville de Lyon
Degré d'étude : monographié

Désignation

Dénomination : maison
Destinations successives : l

Compléments de localisation

Milieu d'implantation : en ville
Références cadastrales : 1999, CX, 51

Historique

Période(s) principale(s) : 1ère moitié 20e siècle

Description

Eléments descriptifs

Typologies et état de conservation

État de conservation : bon état, menacé

Statut, intérêt et protection

En mars 2010, une demande de premis de construire a été déposée à la Direction de l'Aménagement Urbain de Lyon pour la construction d'un immeuble entraînant la démolition de cette maison.

Statut de la propriété : propriété privée

Illustrations

Vue générale
Phot. Julien Defillon
IVR82_20106900969NUCA

Façade rue Louis
Phot. Julien Defillon
IVR82_20106900970NUCA

Façade postérieure
Phot. Julien Defillon
IVR82_20106900971NUCA

Vue en situation
Phot. Julien Defillon
IVR82_20106900965NUCA

Façade rue Julien
Phot. Julien Defillon
IVR82_20106900968NUCA

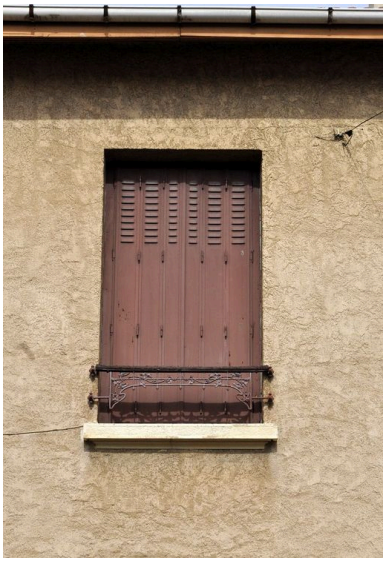

Façade rue Julien : détail de la baie
Phot. Julien Defillon
IVR82_20106900966NUCA

Façade rue Julien : détail garde-corps
Phot. Julien Defillon
IVR82_20106900967NUCA

Dossiers liés

Dossiers de synthèse :
Présentation du secteur d'étude Lyon (IA69004589) Rhône-Alpes, Rhône, Lyon
Oeuvre(s) contenue(s) :

Auteur(s) du dossier : Julien Defillon
Copyright(s) : © Région Rhône-Alpes, Inventaire général du patrimoine culturel ; © Ville de Lyon

Vue générale

IVR82_20106900969NUCA
Auteur de l'illustration : Julien Defillon
© Région Rhône-Alpes, Inventaire général du patrimoine culturel ; © Ville de Lyon
reproduction soumise à autorisation du titulaire des droits d'exploitation

Façade rue Louis

IVR82_20106900970NUCA
Auteur de l'illustration : Julien Defillon
© Région Rhône-Alpes, Inventaire général du patrimoine culturel ; © Ville de Lyon
reproduction soumise à autorisation du titulaire des droits d'exploitation

Façade postérieure

IVR82_20106900971NUCA
Auteur de l'illustration : Julien Defillon
© Région Rhône-Alpes, Inventaire général du patrimoine culturel ; © Ville de Lyon
reproduction soumise à autorisation du titulaire des droits d'exploitation

Vue en situation

IVR82_20106900965NUCA
Auteur de l'illustration : Julien Defillon
© Région Rhône-Alpes, Inventaire général du patrimoine culturel ; © Ville de Lyon
reproduction soumise à autorisation du titulaire des droits d'exploitation

Façade rue Julien

IVR82_20106900968NUCA
Auteur de l'illustration : Julien Defillon
© Région Rhône-Alpes, Inventaire général du patrimoine culturel ; © Ville de Lyon
reproduction soumise à autorisation du titulaire des droits d'exploitation

Façade rue Julien : détail de la baie

IVR82_20106900966NUCA
Auteur de l'illustration : Julien Defillon
© Région Rhône-Alpes, Inventaire général du patrimoine culturel ; © Ville de Lyon
reproduction soumise à autorisation du titulaire des droits d'exploitation

Façade rue Julien : détail garde-corps

IVR82_20106900967NUCA
Auteur de l'illustration : Julien Defillon
© Région Rhône-Alpes, Inventaire général du patrimoine culturel ; © Ville de Lyon
reproduction soumise à autorisation du titulaire des droits d'exploitation