



Rhône-Alpes, Haute-Savoie
Megève
les Perchets
477 chemin de Fanou

Maison, dite chalet la Croix des Perchets

Références du dossier

Numéro de dossier : IA74000048
Date de l'enquête initiale : 1996
Date(s) de rédaction : 2012
Cadre de l'étude : enquête thématique régionale Stations de sports d'hiver
Degré d'étude : repéré

Désignation

Dénomination : maison
Appellation : chalet la Croix des Perchets

Compléments de localisation

Milieu d'implantation : en écart
Références cadastrales : 1990, F5, 3522 ; 2012, F7, 896

Historique

Le chalet est construit en 1928 à la demande de Geneviève Pichard, amie de Gaston Meunier (industriel chocolatier). Les plans sont datés d'avril 1927. "Cette maison a été bâtie en l'an 1928 et restaurée en l'an 1959 ; H.J. Le Même architecte" (inscription en façade). Dossier agence n° 07. Maisons entièrement reprise après 1995.

Période(s) principale(s) : 2e quart 20e siècle
Dates : 1927 (daté par source, porte la date), 1928, 1959
Auteur(s) de l'oeuvre : Henry-Jacques Le Même (architecte, attribution par source)
Personne(s) liée(s) à l'histoire de l'oeuvre : Geneviève Pichard (commanditaire)

Description

Etat en 1995 : le corps de ce grand chalet (emprise au sol : 13,28 x 9,94 m) est couvert par un toit à deux pans symétrique. Les murs sont en maçonnerie de pierre. Le plan s'organise en deux parties (2/3, 1/3), avec les espaces de vie au sud-ouest et les services au nord-est ; chaque partie étant symétrique par rapport au faite du toit. L'escalier est placé sur cet axe. La façade principale est laissée en retrait des murs pignons, permettant au balcon du comble d'être intégré au volume du bâtiment. A l'arrière, les angles sont évidés sur toute leur hauteur pour accueillir les porches d'entrée. Au rez-de-chaussée surélevé : porches des entrées principale et de service, salle commune avec cheminée, chambres fumoir et boudoir, chambre, bain et cuisine. Au premier étage : chambres avec bains et greniers. Inscriptions : CETTE/MAISON/A ETE/BATIE/EN L'AN/1928/ET/RESTAUREE/EN L'AN/1959/H.J.LE MEME/ARCHITECTE : inscription peinte (détruite). LA X DES NEIGES / 1939 : inscription gravée sur la poutre faîtière

Éléments descriptifs

Matériau(x) du gros-oeuvre, mise en oeuvre et revêtement : béton ; granite ; bois ; essentage de planches ; béton armé ; moellon
Matériau(x) de couverture : pierre en couverture, ardoise
Étage(s) ou vaisseau(x) : sous-sol, étage de comble
Type(s) de couverture : toit à longs pans

Escaliers : escalier intérieur : escalier tournant

Typologies et état de conservation

Typologies : demeure: ferme

État de conservation : remanié

Statut, intérêt et protection

Intérêt de l'œuvre : à signaler

Statut de la propriété : propriété privée

Références documentaires

Documents d'archive

- **Centre d'archives d'architecture du XXe siècle. Paris. Fonds Le Même Henry Jacques. 255 IFA**
Centre d'archives d'architecture du XXe siècle. Paris. Fonds Le Même Henry Jacques. 255 IFA
LEMDOC-C-27-1
- **AD Haute-Savoie. 142 J 448-450 (1927-1959), 3255-3258 (1958-1964)**
AD Haute-Savoie. 142 J 448-450 (1927-1959), 3255-3258 (1958-1964)

Documents figurés

- **7.5. Propriété de Madame Pichard à Megève. Sous-sol. Rez-de-chaussée. Etage. Plans. Henry Jacques**
7.5. Propriété de Madame Pichard à Megève. Sous-sol. Rez-de-chaussée. Etage. Plans. Henry Jacques Le Même, avril 1927. 1 : 100 (Dossier agence n° 7)
- **7.7. Plan du rez-de-chaussée. Henry Jacques Le Même, [1927]. 1 : 100 (Dossier agence n° 7)**
7.7. Plan du rez-de-chaussée. Henry Jacques Le Même, [1927]. 1 : 100 (Dossier agence n° 7)
- **7.8. Façade. Henry Jacques Le Même, [1927]. 1 : 100 (Dossier agence n° 7)**
7.8. Façade. Henry Jacques Le Même, [1927]. 1 : 100 (Dossier agence n° 7)
- **7.9. Façade. Henry Jacques Le Même, rectifié le 4 février 1928. 1 : 100 (Dossier agence n° 7)**
7.9. Façade. Henry Jacques Le Même, rectifié le 4 février 1928. 1 : 100 (Dossier agence n° 7)
- **7.21. Premier étage. 7.7. Propriété de Madame G. Pichard à Megève. Rez-de-chaussée. Plans. Henry Jacques**
7.21. Premier étage. 7.7. Propriété de Madame G. Pichard à Megève. Rez-de-chaussée. Plans. Henry Jacques Le Même, s.d. (Dossier agence n° 7)

Bibliographie

- **ARCHIVES DEPARTEMENTALES DE LA SAVOIE. CENTRE D'ARCHITECTURE DU XXE SIECLE DE LA SAVOIE. Inventaire**
ARCHIVES DEPARTEMENTALES DE LA SAVOIE. CENTRE D'ARCHITECTURE DU XXE SIECLE DE LA SAVOIE. **Inventaire des archives de l'Atelier d'Architecture en Montagne à Chambéry (1945-1985)** / Franck Delorme. Chambéry : Conseil général de la Savoie, 2001. 297 p. 30 cm
p. 59, 127, 311-312, ill.
- **CULOT, Maurice, LACBRICHS, Anne, dir. Megève 1925-1950. Architectures de Henry Jacques Le Même.**
CULOT, Maurice, LACBRICHS, Anne, dir. **Megève 1925-1950. Architectures de Henry Jacques Le Même.** Paris : Institut français d'Architecture ; Norma, 1999
p. 62-63, ill.

- **CLOZIER, René. L'architecture, éternel livre d'images. Ses lois, ses styles, son esthétique, son rôle social, son histoire.** Paris : Librairie de France, 1936. 192 p.
p. 134, ill.
- **Encyclopédie de l'architecture. T. 8. Constructions modernes.** Paris : Albert Morancé, s. d. [vers 1933 ?]
Encyclopédie de l'architecture. T. 8. Constructions modernes. Paris : Albert Morancé, s. d. [vers 1933 ?]
pl. 56, ill., plans
- **VÉRY, Françoise, SADDY, Pierre. Henry Jacques Le Même, architecte à Megève.** Liège : Pierre Mardaga, 1988. 239 p.

Périodiques

- **Chalets de montagne. Technica. Revue technique mensuelle des ingénieurs E.C.L. (Ecole centrale de Chalets de montagne.** *Technica. Revue technique mensuelle des ingénieurs E.C.L. (Ecole centrale de Lyon)*, avril 1938, n° spécial hors série, p. 90-91
- **Chalets de skieurs. Hiver Eté en Savoie, n° 1, Noël 1935, p. 5**
Chalets de skieurs. *Hiver Eté en Savoie*, n° 1, Noël 1935, p. 5
- **Chalets savoyards, Henry Jacques Le Même. Art et Industrie, 11e année, décembre 1935, p. 28-34**
Chalets savoyards, Henry Jacques Le Même. *Art et Industrie*, 11e année, décembre 1935, p. 28-34
ill.
- **De pic en pic... Maisons de neige. Maisons et jardins. Constructions, n° 74, février 1961, p. 42-59**
De pic en pic... Maisons de neige. *Maisons et jardins. Constructions*, n° 74, février 1961, p. 42-59
- **LAPRADE, Albert. L'architecture dans nos provinces françaises. L'oeuvre de M. Le Même à Megève**
LAPRADE, Albert. L'architecture dans nos provinces françaises. L'oeuvre de M. Le Même à Megève (Haute-Savoie). *L'Architecture*, t. 46, n° 2, 15 février 1933, p. 53-62
ill.
- **LAPRADE, Albert. Chalets de montagne. Plaisirs de France, 5e année, n° 40, janvier 1938, p. 3-14**
LAPRADE, Albert. Chalets de montagne. *Plaisirs de France*, 5e année, n° 40, janvier 1938, p. 3-14
ill.
- **LE MÊME, Henry Jacques. Chalets de skieurs. Skis sports d'hiver, t. 3, 5e année, n° 40, juillet 1936, p. 226-229**
LE MÊME, Henry Jacques. Chalets de skieurs. *Skis sports d'hiver*, t. 3, 5e année, n° 40, juillet 1936, p. 226-229
ill.
- **MAUMENÉ, Albert. De charmants chalets de montagne. La Vie à la campagne, t. 35, n° 426, 1er décembre 1938, p. 418-422**
MAUMENÉ, Albert. De charmants chalets de montagne. *La Vie à la campagne*, t. 35, n° 426, 1er décembre 1938, p. 418-422
ill.
- **Le palais du bois français à l'exposition de 1937, oeuvre de M. Henri-Jacques Le Même architecte.**
Le palais du bois français à l'exposition de 1937, oeuvre de M. Henri-Jacques Le Même architecte.
Technica, n° hors-série, avril 1938, p. 87-89

ill.

- **PERDRIZET, G. Un aperçu sur le problème AMtuel de la forêt française. Le Bois. Les Scieries de**
PERDRIZET, G. **Un aperçu sur le problème AMtuel de la forêt française. Le Bois. Les Scieries de France**
et l'Echo forestier, n° 24, 25 décembre 1936, p. 28-34
- **SAGE, Jacques. Construire en montagne. Ski sports d'hiver, n° 32, juillet 1935, p. 402-405**
SAGE, Jacques. **Construire en montagne. Ski sports d'hiver, n° 32, juillet 1935, p. 402-405
ill.**
- **SÉE, Ch.-Ed. Chalets à Megève (Haute-Savoie) par Henry Le Même, architecte D.P.L.G. La**
Construction
SÉE, Ch.-Ed. **Chalets à Megève (Haute-Savoie) par Henry Le Même, architecte D.P.L.G. La Construction**
moderne, n° 19, 4 février 1934, p. 289-297
ill.

Illustrations

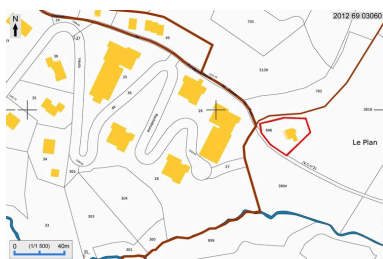

Plan de situation, extrait
du plan cadastral 2012
Dess. André Céréza
IVR82_20127403060NUDA

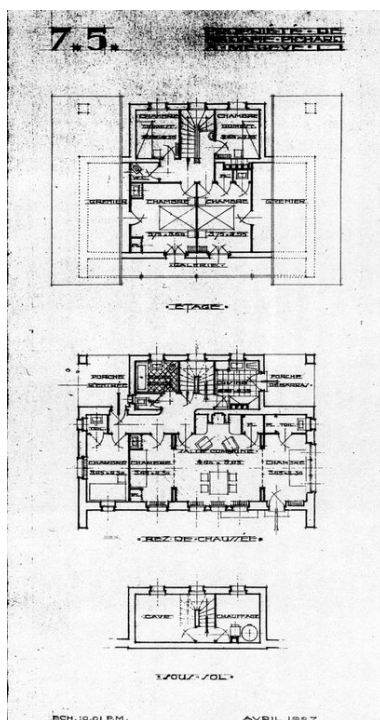

Plans du sous-sol, du rez-
de-chaussée et de l'étage /
Henry Jacques Le Même, avril
1927 (Dossier agence n° 7)
Phot. F. Véry, Autr. Le Même
Henry Jacques (architecte)
IVR82_20127402044NUC



Vue générale. Etat en 1995
Phot. F. Véry
IVR82_20127401772NUCA

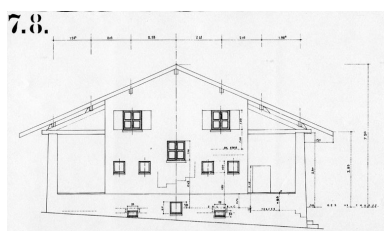

Elévation / Henry Jacques Le Môme, [1927] (Dossier agence n° 7)
Phot. F. Véry, Autr. Le Môme
Henry Jacques (architecte)
IVR82_20127402046NUC

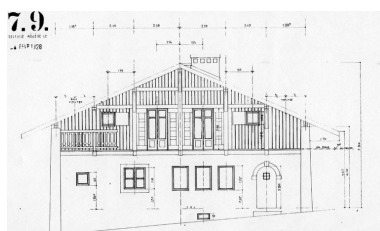

Elévation / Henry Jacques Le Môme, 4 février 1928 (Dossier agence n° 7)
Phot. F. Véry, Autr. Le Môme
Henry Jacques (architecte)
IVR82_20127402047NUC

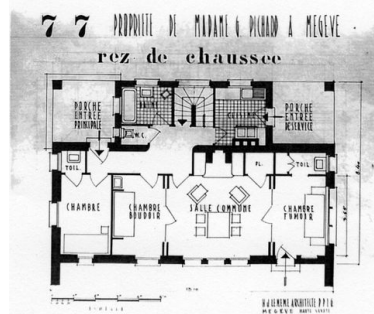
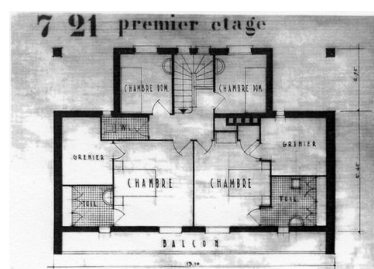

Plans du premier étage et du rez-de-chaussée / Henry Jacques Le Môme, s.d. (Dossier agence n° 7)
Phot. F. Véry, Autr. Le Môme
Henry Jacques (architecte)
IVR82_20127402048NUC



Inscription en façade
Phot. F. Véry
IVR82_20127401773NUCA

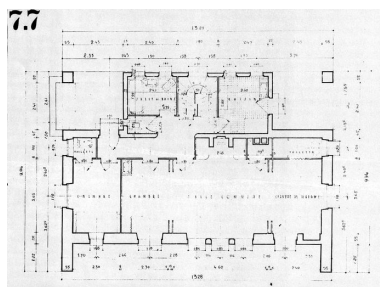

Plan du rez-de-chaussée / Henry Jacques Le Môme, [1927] (Dossier agence n° 7)
Phot. F. Véry, Autr. Le Môme
Henry Jacques (architecte)
IVR82_20127402045NUC



Vue d'ensemble. Etat en 2009
Phot. Mairie de Megève-
Service Urbanisme
IVR82_20127401919NUCA

Dossiers liés

Dossiers de synthèse :

Présentation de l'aire d'étude (IA74002101) Megève
Maisons, dites chalets (IA74002002) Megève

Oeuvre(s) contenue(s) :

Auteur(s) du dossier : Françoise Véry, Sophie Paviol, Michèle Prax

Copyright(s) : © Région Rhône-Alpes, Inventaire général du patrimoine culturel ; © Ecole d'architecture de Grenoble

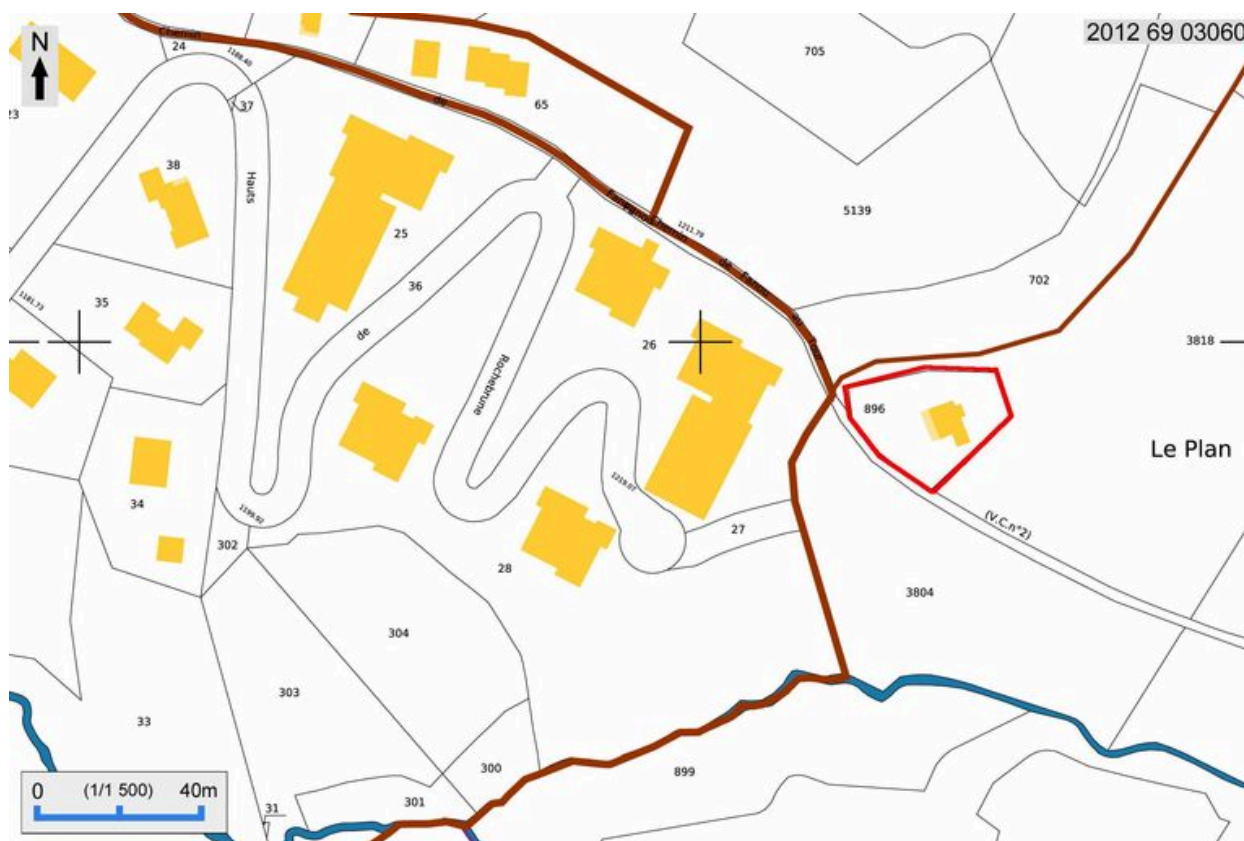

Plan de situation, extrait du plan cadastral 2012

Référence du document reproduit :

- **Plan cadastral de Megève**
Plan cadastral de Megève

IVR82_20127403060NUDA

Auteur de l'illustration : André Céréza

Technique de relevé : reprise de fond ;

© Région Rhône-Alpes, Inventaire général du patrimoine culturel
reproduction soumise à autorisation du titulaire des droits d'exploitation

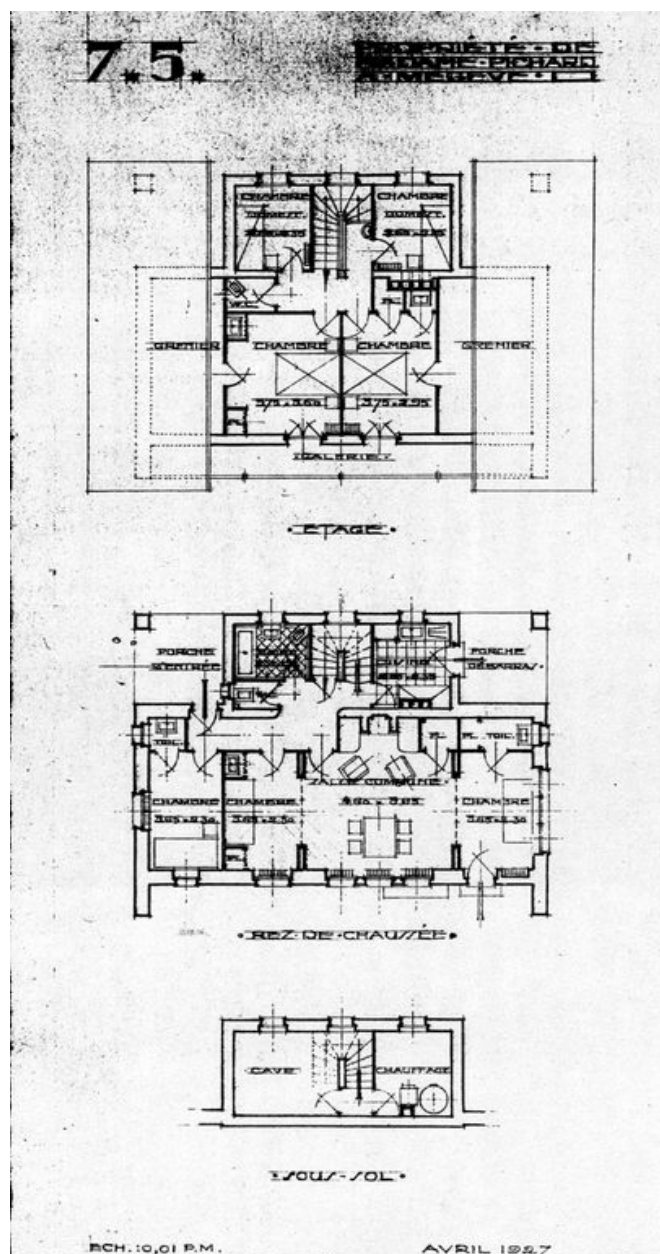

Plans du sous-sol, du rez-de-chaussée et de l'étage / Henry Jacques Le Même, avril 1927 (Dossier agence n° 7)

Référence du document reproduit :

- **7.5. Propriété de Madame Pichard à Megève. Sous-sol. Rez-de-chaussée. Etage. Plans. Henry Jacques**
7.5. Propriété de Madame Pichard à Megève. Sous-sol. Rez-de-chaussée. Etage. Plans. Henry Jacques Le
Même, avril 1927. 1 : 100 (Dossier agence n° 7)

IVR82_20127402044NUC

Auteur de l'illustration : F. Véry

Auteur du document reproduit : Le Même Henry Jacques (architecte)

© Région Rhône-Alpes, Inventaire général du patrimoine culturel
reproduction soumise à autorisation du titulaire des droits d'exploitation



Vue générale. Etat en 1995

IVR82_20127401772NUCA

Auteur de l'illustration : F. Véry

Date de prise de vue : 1995

© Région Rhône-Alpes, Inventaire général du patrimoine culturel
reproduction soumise à autorisation du titulaire des droits d'exploitation

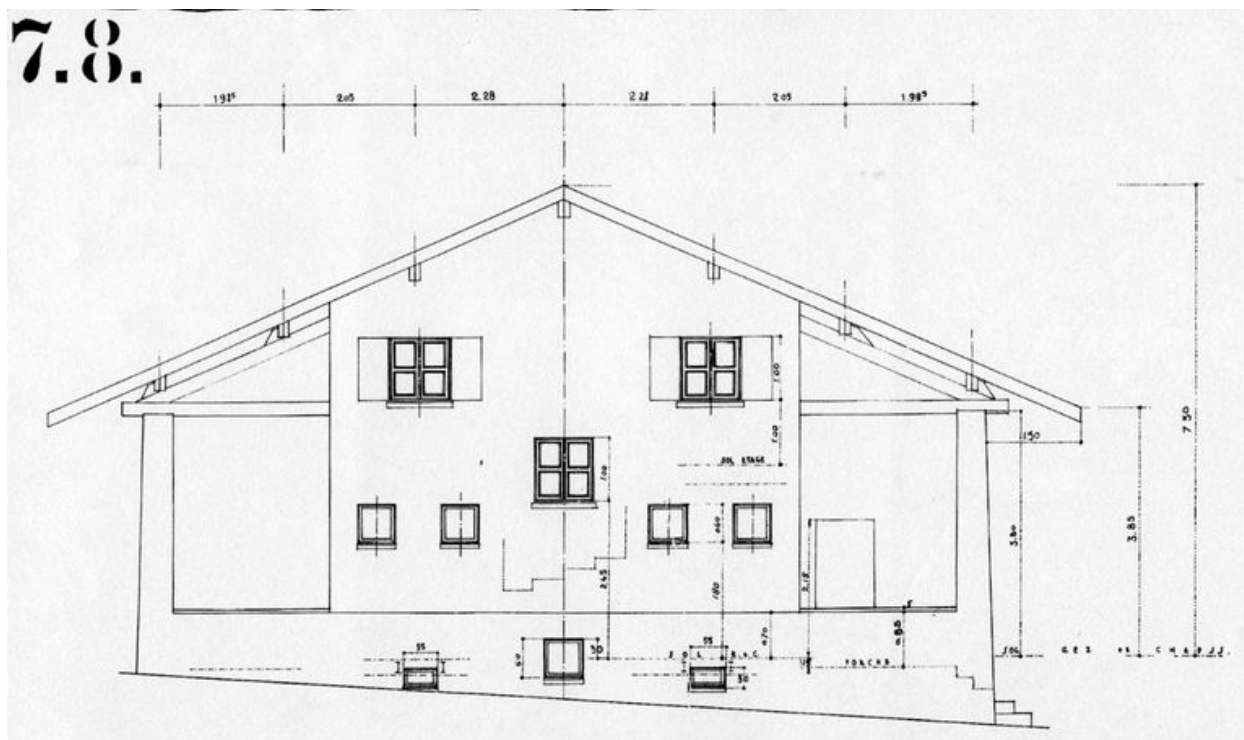

Elévation / Henry Jacques Le Même, [1927] (Dossier agence n° 7)

Référence du document reproduit :

- **7.8. Façade. Henry Jacques Le Même, [1927]. 1 : 100 (Dossier agence n° 7)**
7.8. Façade. Henry Jacques Le Même, [1927]. 1 : 100 (Dossier agence n° 7)

IVR82_20127402046NUC

Auteur de l'illustration : F. Véry

Auteur du document reproduit : Le Même Henry Jacques (architecte)

© Région Rhône-Alpes, Inventaire général du patrimoine culturel
reproduction soumise à autorisation du titulaire des droits d'exploitation

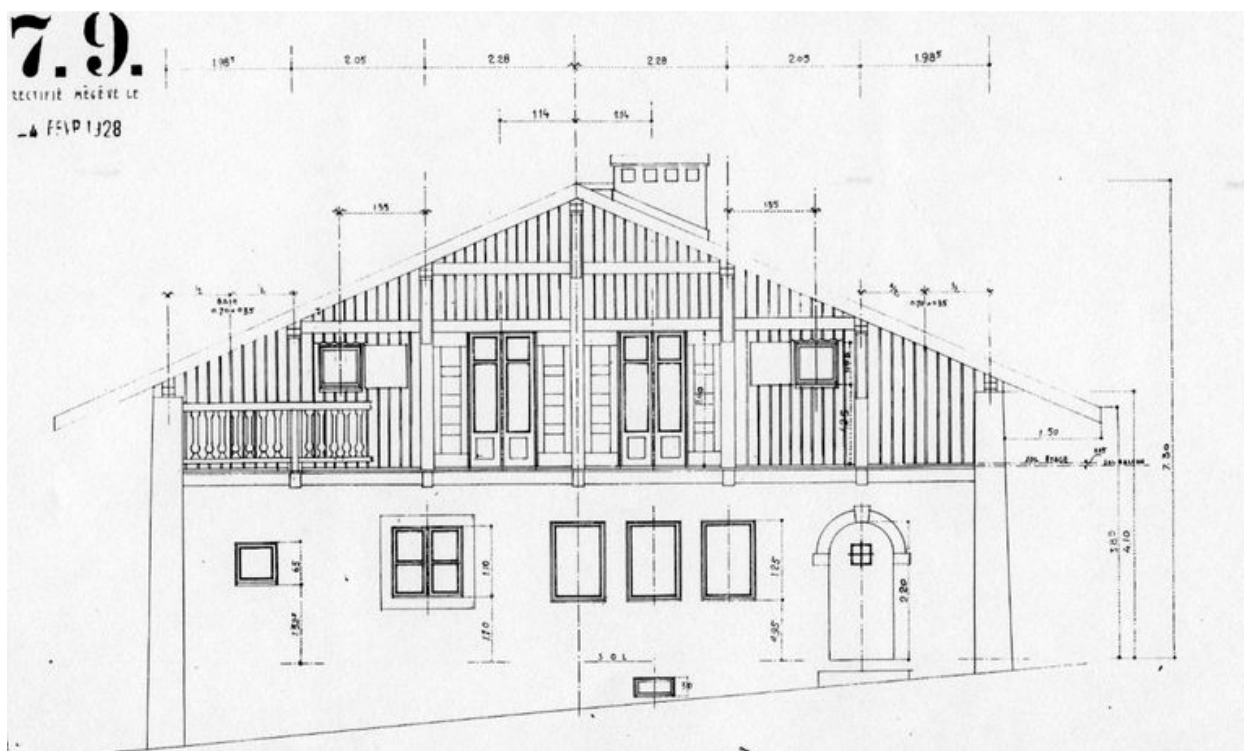

Elévation / Henry Jacques Le Même, 4 février 1928 (Dossier agence n° 7)

Référence du document reproduit :

- **7.9. Façade. Henry Jacques Le Même, rectifié le 4 février 1928. 1 : 100 (Dossier agence n° 7)**
7.9. Façade. Henry Jacques Le Même, rectifié le 4 février 1928. 1 : 100 (Dossier agence n° 7)

IVR82_20127402047NUC

Auteur de l'illustration : F. Véry

Auteur du document reproduit : Le Même Henry Jacques (architecte)

© Région Rhône-Alpes, Inventaire général du patrimoine culturel
reproduction soumise à autorisation du titulaire des droits d'exploitation

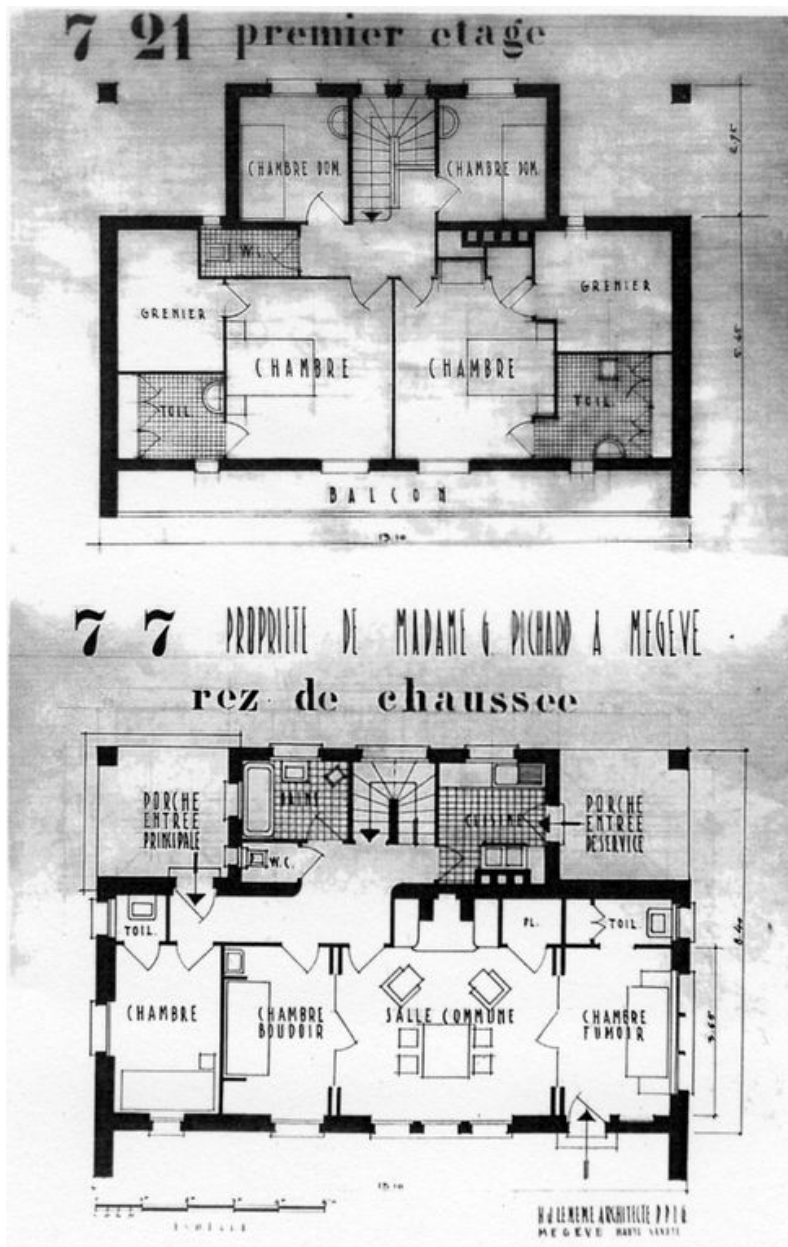

Plans du premier étage et du rez-de-chaussée / Henry Jacques Le Même, s.d. (Dossier agence n° 7)

Référence du document reproduit :

- **7.21. Premier étage. 7.7. Propriété de Madame G. Pichard à Megève. Rez-de-chaussée. Plans. Henry**
7.21. Premier étage. 7.7. Propriété de Madame G. Pichard à Megève. Rez-de-chaussée. Plans. Henry Jacques
Le Même, s.d. (Dossier agence n° 7)

IVR82_20127402048NUC

Auteur de l'illustration : F. Véry

Auteur du document reproduit : Le Même Henry Jacques (architecte)

© Région Rhône-Alpes, Inventaire général du patrimoine culturel
reproduction soumise à autorisation du titulaire des droits d'exploitation

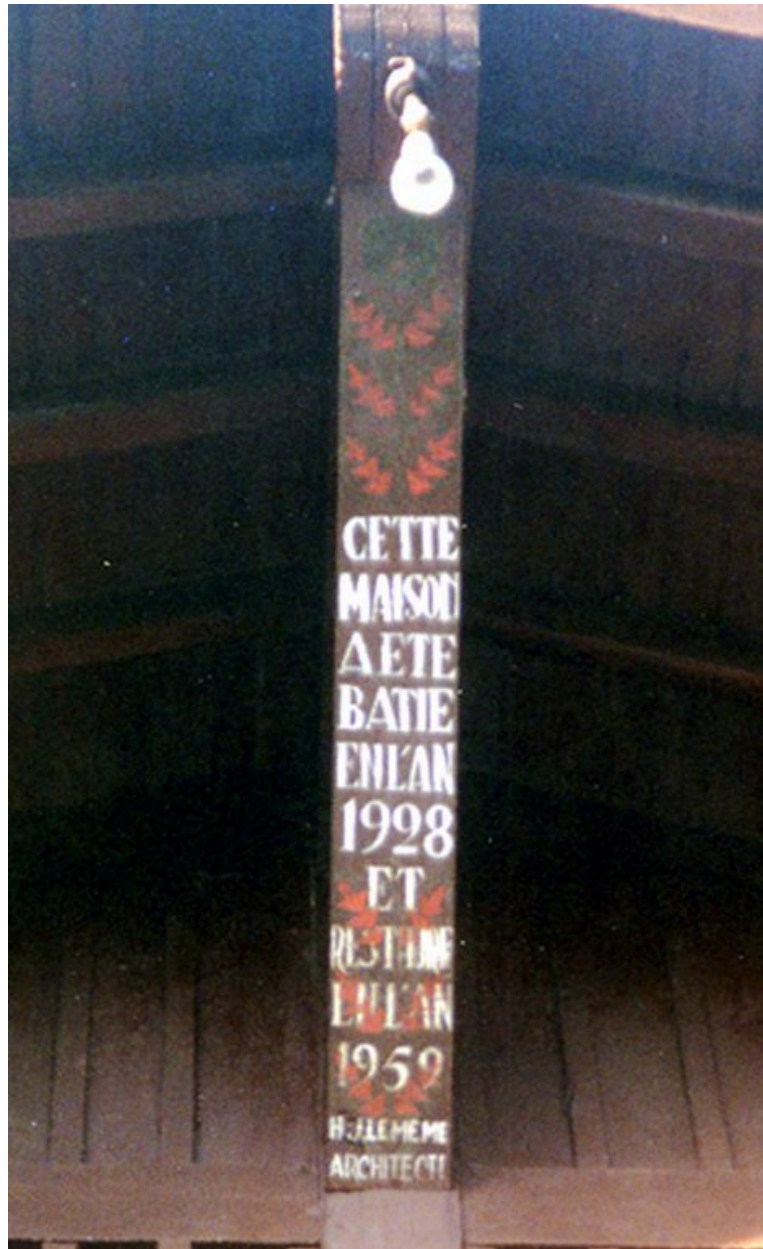

Inscription en façade

IVR82_20127401773NUCA

Auteur de l'illustration : F. Véry

Date de prise de vue : 1995

© Région Rhône-Alpes, Inventaire général du patrimoine culturel
reproduction soumise à autorisation du titulaire des droits d'exploitation

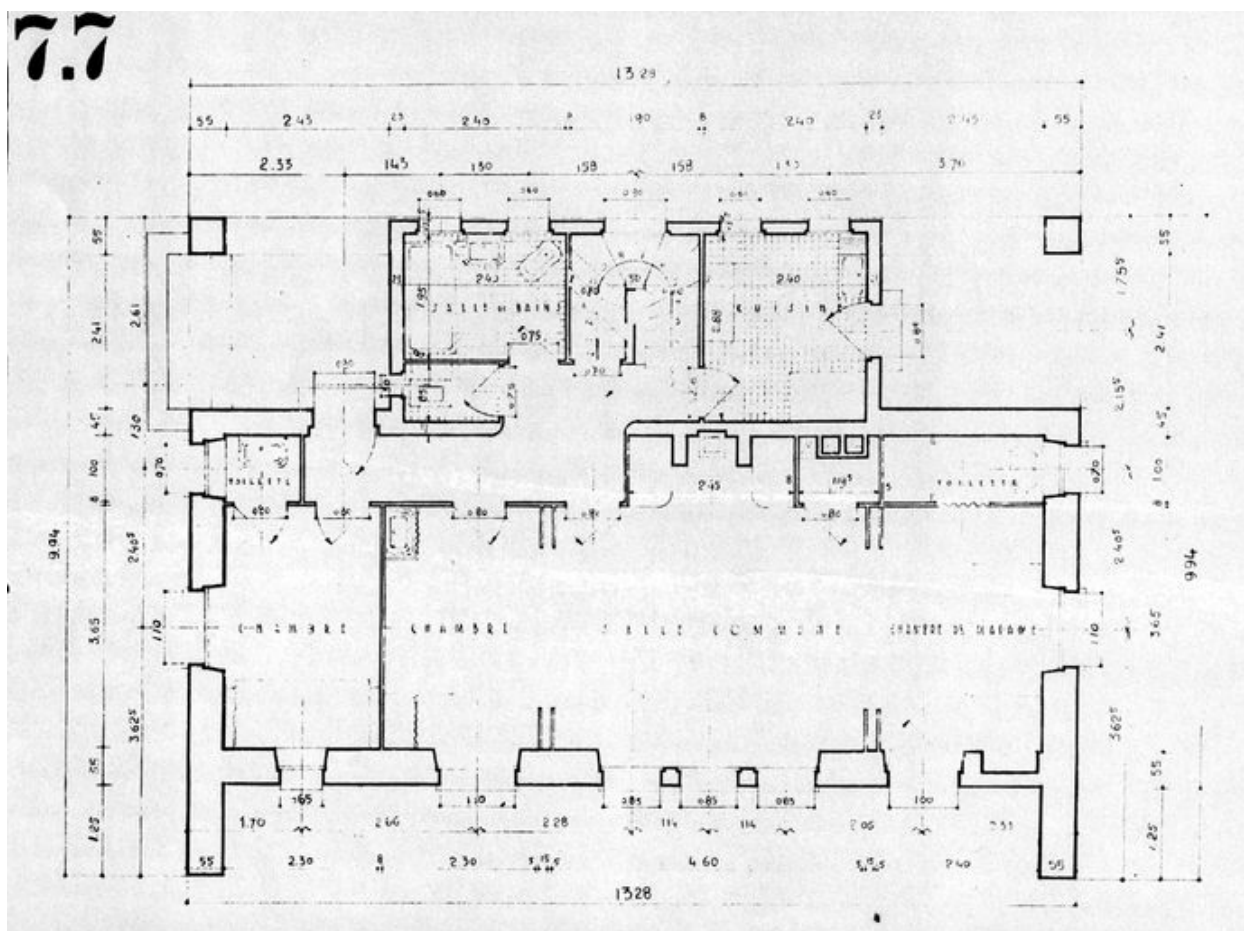

Plan du rez-de-chaussée / Henry Jacques Le Même, [1927] (Dossier agence n° 7)

Référence du document reproduit :

- **7.7. Plan du rez-de-chaussée. Henry Jacques Le Même, [1927]. 1 : 100 (Dossier agence n° 7)**
7.7. Plan du rez-de-chaussée. Henry Jacques Le Même, [1927]. 1 : 100 (Dossier agence n° 7)

IVR82_20127402045NUC

Auteur de l'illustration : F. Véry

Auteur du document reproduit : Le Même Henry Jacques (architecte)

© Région Rhône-Alpes, Inventaire général du patrimoine culturel
reproduction soumise à autorisation du titulaire des droits d'exploitation



Vue d'ensemble. Etat en 2009

IVR82_20127401919NUCA

Auteur de l'illustration : Mairie de Megève-Service Urbanisme

Date de prise de vue : 2009

© Ville de Megève, Service de l'Urbanisme

reproduction soumise à autorisation du titulaire des droits d'exploitation