



Lyon 4e
8-10 rue Claudius-Linossier

Ensemble de deux maisons jumelles, dites villas

Références du dossier

Numéro de dossier : IA69004317
Date de l'enquête initiale : 2009
Date(s) de rédaction : 2015
Cadre de l'étude : inventaire topographique Inventaire de la Ville de Lyon
Degré d'étude : monographié

Désignation

Dénomination : maison
Précision sur la dénomination : maisons jumelles ; villa
Parties constituantes non étudiées : jardin

Compléments de localisation

Milieu d'implantation : en ville
Références cadastrales : 1999, AX, 74-75

Historique

Les deux villas jumelles sont construites en 1906 pour MM. Violet et Servet, propriétaires des deux parcelles situées aux n°8 et 10 rue du Sentier et provenant d'un ancien tènement des Sœurs du Saint-Sacrement. Le nom de l'architecte est difficilement lisible sur le tirage de plan conservé aux Archives municipales de Lyon. En 1912, les deux propriétaires sont autorisés à construire un mur de clôture (AC Lyon, 344 W 228). En 1923, M. Joly, nouveau propriétaire du n°10, fait construire un garage en fond de jardin (AC Lyon, 344 W 454). En 1957, la maison n°10 est agrandie sur l'arrière par l'adjonction d'un corps de bâtiment de deux niveaux à l'emplacement d'un ancien auvent. Le permis de construire est signé des architectes André et Paul Rostagnat et Paul Bouteille (AC Lyon, 352 W 5).

En décembre 2014, un permis de construire prévoyant la démolition du n°10 rue Claudius-Linossier a été déposé à la Direction de l'Aménagement Urbain de la Ville de Lyon. Un immeuble de logements doit être construit sur l'ensemble de la parcelle AX 74, et venir s'accoler à la maison portant le n°8 qui devrait subsister (architecte : Nawa, Villeurbanne).

Période(s) principale(s) : 1er quart 20e siècle ()
Période(s) secondaire(s) : 3e quart 20e siècle ()
Dates : 1906 (daté par source), 1957 (daté par source)

Description

L'ensemble est composé de deux petites maisons identiques construites sur un plan en L et distribuées par une tourelle d'escalier logée dans l'angle intérieur du L. Les deux maisons accolées offrent ainsi sur la rue un avant-corps plus large que les façades latérales, flanqué des deux tourelles octogonales demi hors-œuvre à toit conique couvert de métal. Les deux maisons sont construites en maçonnerie enduite, couvertes d'une toiture à longs pans et demi-croupes en tuiles mécaniques. L'entrée de chaque maison était située sur la face latérale de la tourelle, accessible depuis le jardin. L'escalier donnait accès au rez-de-chaussée surélevé comprenant la cuisine sur rue, la salle à manger ouverte sur le jardin et le salon en façade latérale. Les deux cheminées de salon et les fourneaux de cuisine étaient accolés de part et d'autre du mur de refend séparant les deux propriétés. L'étage proposait trois chambres donnant sur le jardin et une chambre donnant sur la rue (affectée à la bibliothèque au n°8). Le dernier niveau de la tourelle d'escalier, percé de deux lucarnes, faisait probablement fonction de belvédère et donnait accès aux greniers couvrant l'ensemble de la maison. Le sous-sol était occupé par les caves côté jardin et les soutes à charbon côté rue. Sur la façade est (n°10), la demi-croupe figurant aux plans originaux a disparu. Les deux maisons ont été agrandies côté jardin par des extensions différentes couvertes d'un toit en zinc à faible

penne. Au n°10, l'extension construite en béton banché sur soubassement de ciment aggloméré, avec planchers en béton armé permet d'ouvrir deux chambres supplémentaires à l'étage, au-dessus du porche d'entrée sur jardin. Les deux jardins sont entourés de murs de clôture. Le jardin du n°8 est en grande partie occupée par des constructions annexes, le jardin du n°10 ne comprend qu'un garage en fond de parcelle.

Eléments descriptifs

Matériau(x) du gros-oeuvre, mise en oeuvre et revêtement : maçonnerie, enduit ; béton, béton aggloméré, enduit

Matériau(x) de couverture : tuile mécanique, zinc en couverture

Étage(s) ou vaisseau(x) : sous-sol, rez-de-chaussée surélevé, 1 étage carré, comble à surcroît

Type(s) de couverture : toit à longs pans, demi-croupe ; toit conique

Escaliers : escalier demi-hors-oeuvre : escalier tournant à retours

Typologies et état de conservation

État de conservation : bon état

Statut, intérêt et protection

Statut de la propriété : propriété privée

Références documentaires

Documents d'archive

- **AC Lyon, 352 W 5. Permis de construire 1956 (1954-1982)**
AC Lyon, 352 W 5. **Permis de construire 1956** (1954-1982)
77/1956 : extension d'une maison, 10 rue du Sentier (1956-1959)
AC Lyon : 3582 W 5

Documents figurés

- **Villas de MMrs Viollet et Servet rue du Sentier à Lyon Croix-Rousse. Ech : 1 : 100. 30 mars 1906. 1 tirage de plan.**
Villas de MMrs Viollet et Servet rue du Sentier à Lyon Croix-Rousse. Ech. 1 : 100. 30 mars 1906. 1 tirage de plan. (AC Lyon, 1097 W 367). Vignettes : 3 dessins en élévation : Façade sur cour sud, Façade latérale ouest, Façade principale nord ; 4 plans : Plan des greniers, Plan du 1er étage, Plan du rez-de-chaussée, Plan des caves.
AC Lyon : 1097 W 367
- **M. Joly, 10 rue du Sentier à Lyon. Agrandissement / André Rostagnat, Paul Rostagnat, Paul Bouteille. Ech. 1 : 50. 25 janvier 1956**
M. Joly, 10 rue du Sentier à Lyon. Agrandissement / André Rostagnat, Paul Rostagnat, Paul Bouteille. Ech. 1 : 50. 25 janvier 1956. 1 tirage de plan (AC Lyon, 1097 W 367).
AC Lyon : 1097 W 367

Illustrations

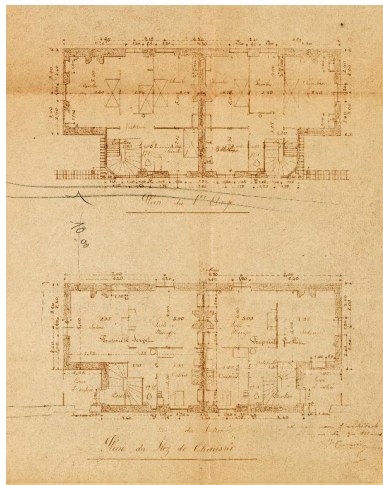

Plan du rez-de-chaussée et du premier étage, 1906 (AC Lyon, 1097 W 367, détail)
Repro. Gilles Bernasconi
IVR84_20166900804NUCA

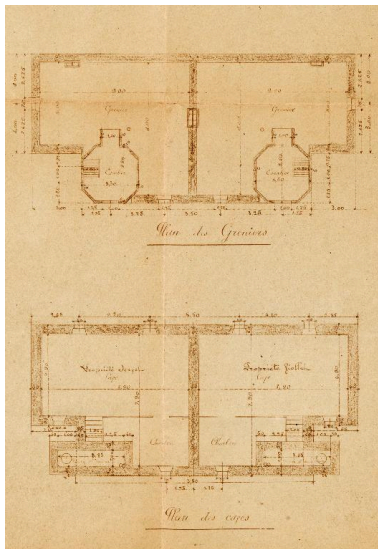

Plan des caves et plan des greniers, 1906 (AC Lyon, 1097 W 367, détail).
Repro. Gilles Bernasconi
IVR84_20166900807NUCA

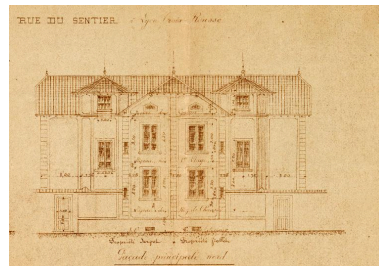

Elévation de la façade nord (façade sur rue Linossier), 1906 (ACX Lyon, 1097 W 367, détail)
Repro. Gilles Bernasconi
IVR84_20166900805NUCA

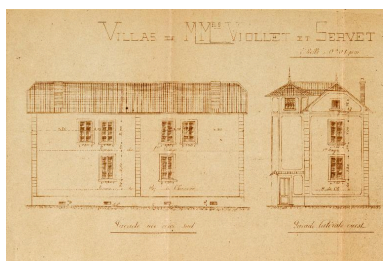

Elévation de la façade sud (sur cour) et de la façade latérale ouest, 1906 (AC Lyon, 1097 W 367, détail).
Repro. Gilles Bernasconi
IVR84_20166900806NUCA



Vue de situation, prise du nord-est
Phot. Magali Delavenne
IVR82_20156902704NUCA



Vue générale prise du nord-est
Phot. Magali Delavenne
IVR82_20156902703NUCA



Vue générale prise du nord-ouest
Phot. Magali Delavenne
IVR82_20156902707NUCA



Vue de la façade nord
Phot. Magali Delavenne
IVR82_20156902706NUCA



Vue rapprochée de la tourelle d'angle est
Phot. Magali Delavenne
IVR82_20156902705NUCA



Vue de la façade ouest de la maison,
des bâtiments annexes et de la
cour du n°4 rue Claudius-Linossier
Phot. Catherine Guégan
IVR82_20096900550NUCA



Vue de la façade ouest de la
maison et des ateliers à sheds
du n°4 rue Claudius-Linossier
Phot. Catherine Guégan
IVR82_20096900551NUCA

Dossiers liés

Dossiers de synthèse :

Présentation du secteur d'étude Lyon (IA69004589) Rhône-Alpes, Rhône, Lyon

Oeuvre(s) contenue(s) :

Auteur(s) du dossier : Anouck Luquet, Magali Delavenne, Catherine Guégan

Copyright(s) : © Région Rhône-Alpes, Inventaire général du patrimoine culturel ; © Ville de Lyon

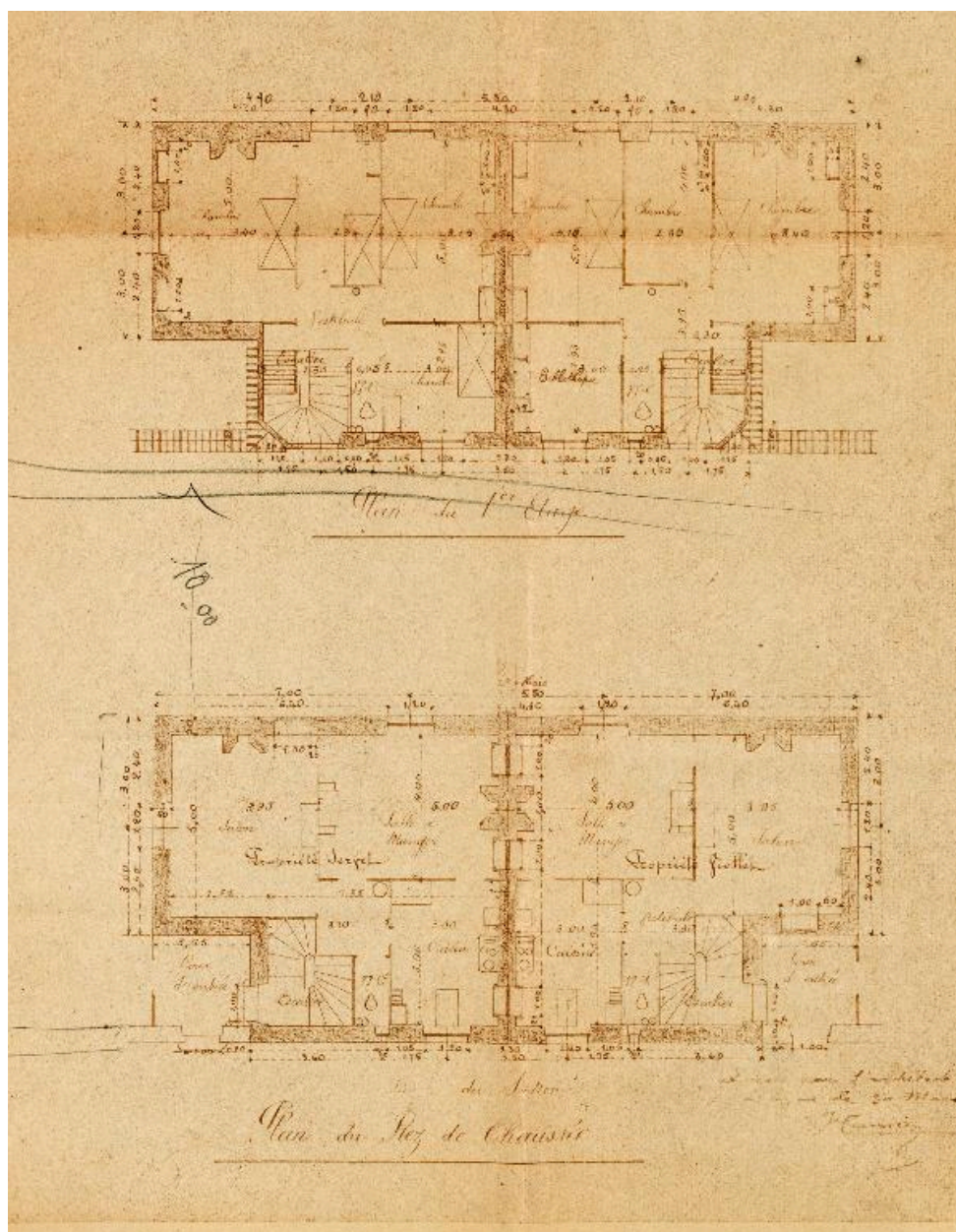

Plan du rez-de-chaussée et du premier étage, 1906 (AC Lyon, 1097 W 367, détail)

Référence du document reproduit :

- **Villas de MMrs Viollet et Servet rue du Sentier à Lyon Croix-Rousse. Ech : 1 : 100. 30 mars 1906. 1 tirage de plan.**
Villas de MMrs Viollet et Servet rue du Sentier à Lyon Croix-Rousse. Ech. 1 : 100. 30 mars 1906. 1 tirage de plan. (AC Lyon, 1097 W 367). Vignettes : 3 dessins en élévation : Façade sur cour sud, Façade latérale ouest, Façade principale nord ; 4 plans : Plan des greniers, Plan du 1er étage, Plan du rez-de-chaussée, Plan des caves.
AC Lyon : 1097 W 367

IVR84_20166900804NUCA

Auteur de l'illustration (reproduction) : Gilles Bernasconi

© Archives municipales de Lyon

reproduction soumise à autorisation du titulaire des droits d'exploitation

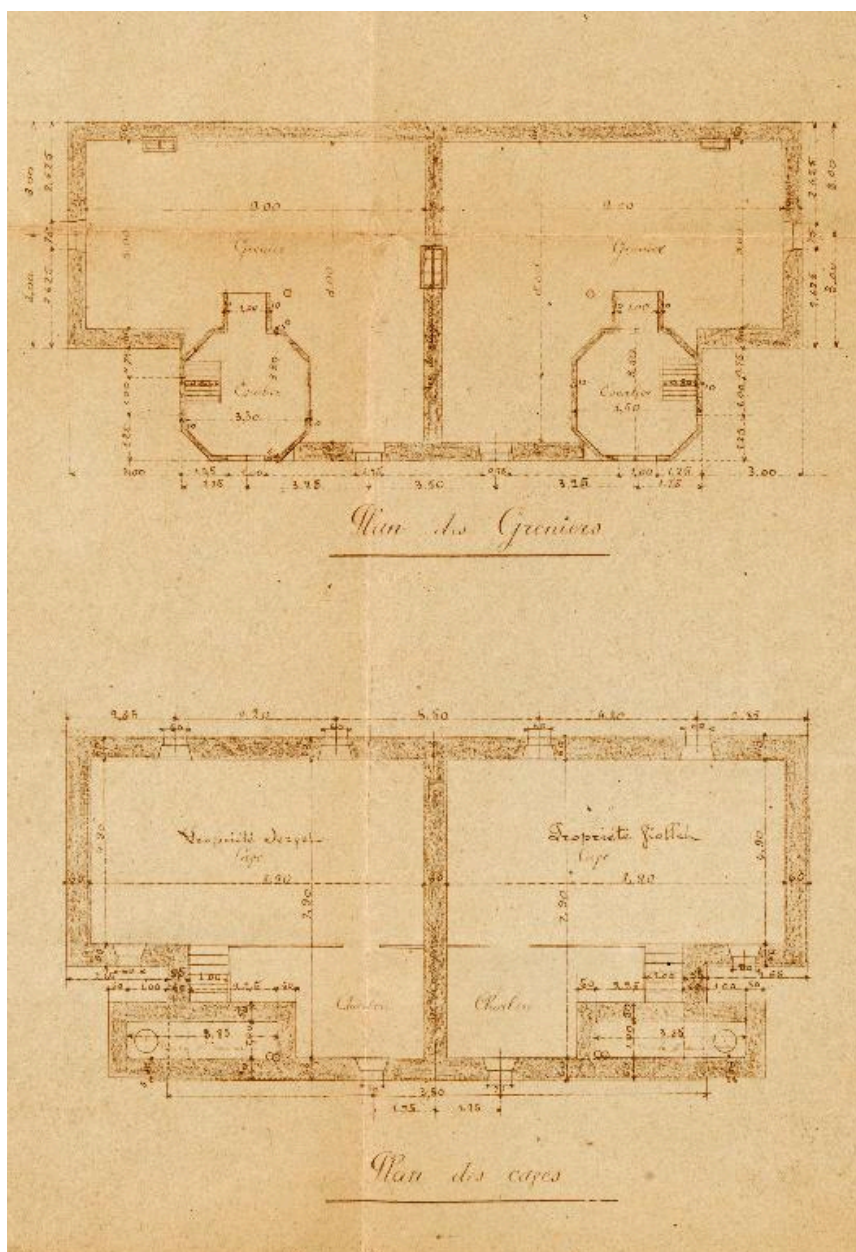

Plan des caves et plan des greniers, 1906 (AC Lyon, 1097 W 367, détail).

Référence du document reproduit :

- **Villas de MMrs Viollet et Servet rue du Sentier à Lyon Croix-Rousse. Ech : 1 : 100. 30 mars 1906. 1 tirage de plan.**
Villas de MMrs Viollet et Servet rue du Sentier à Lyon Croix-Rousse. Ech. 1 : 100. 30 mars 1906. 1 tirage de plan. (AC Lyon, 1097 W 367). Vignettes : 3 dessins en élévation : Façade sur cour sud, Façade latérale ouest, Façade principale nord ; 4 plans : Plan des greniers, Plan du 1er étage, Plan du rez-de-chaussée, Plan des caves.
AC Lyon : 1097 W 367

IVR84_20166900807NUCA

Auteur de l'illustration (reproduction) : Gilles Bernasconi

© Archives municipales de Lyon

reproduction soumise à autorisation du titulaire des droits d'exploitation

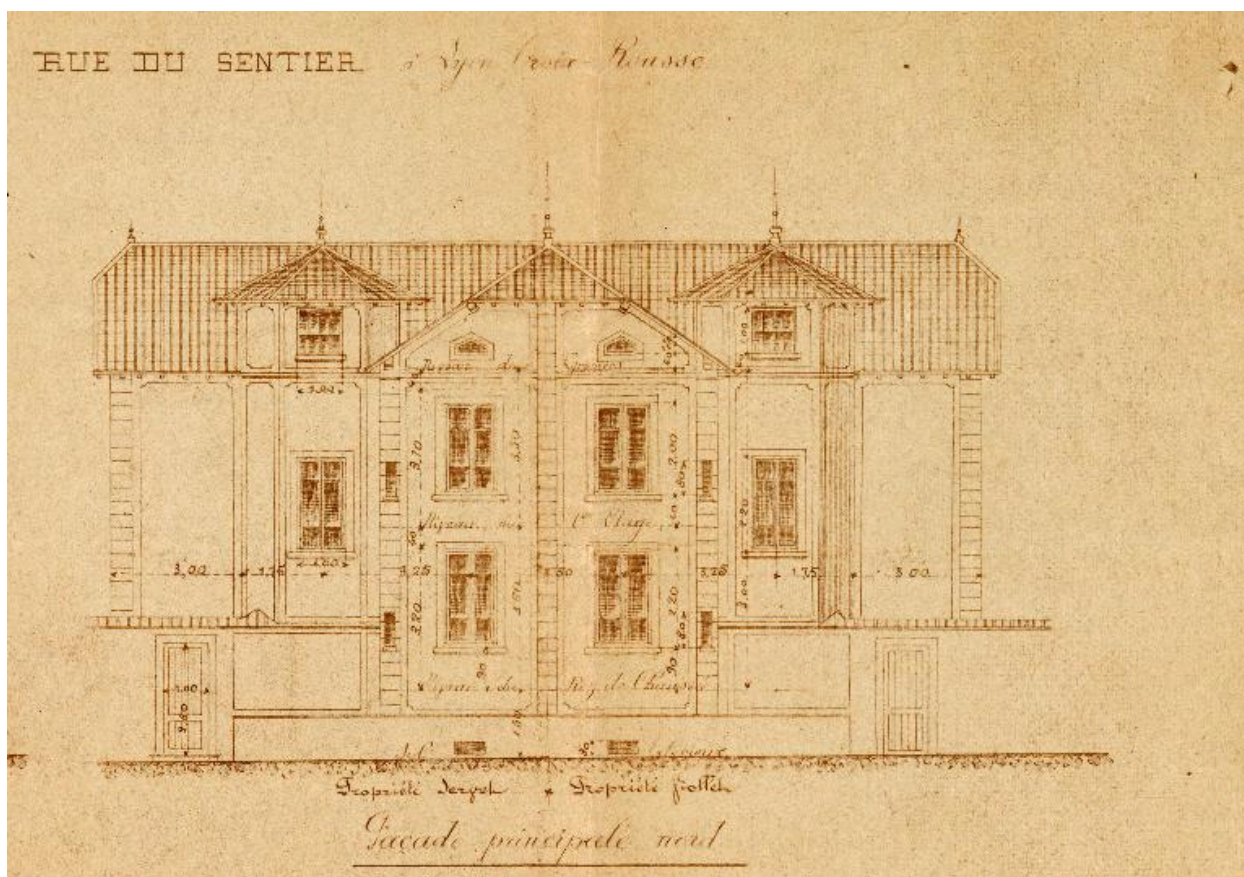

Elévation de la façade nord (façade sur rue Linossier), 1906 (ACX Lyon, 1097 W 367, détail)

Référence du document reproduit :

- **Villas de MMrs Viollet et Servet rue du Sentier à Lyon Croix-Rousse. Ech : 1 : 100. 30 mars 1906. 1 tirage de plan.**
Villas de MMrs Viollet et Servet rue du Sentier à Lyon Croix-Rousse. Ech. 1 : 100. 30 mars 1906. 1 tirage de plan. (AC Lyon, 1097 W 367). Vignettes : 3 dessins en élévation : Façade sur cour sud, Façade latérale ouest, Façade principale nord ; 4 plans : Plan des greniers, Plan du 1er étage, Plan du rez-de-chaussée, Plan des caves.
AC Lyon : 1097 W 367

IVR84_20166900805NUCA

Auteur de l'illustration (reproduction) : Gilles Bernasconi

© Archives municipales de Lyon

reproduction soumise à autorisation du titulaire des droits d'exploitation

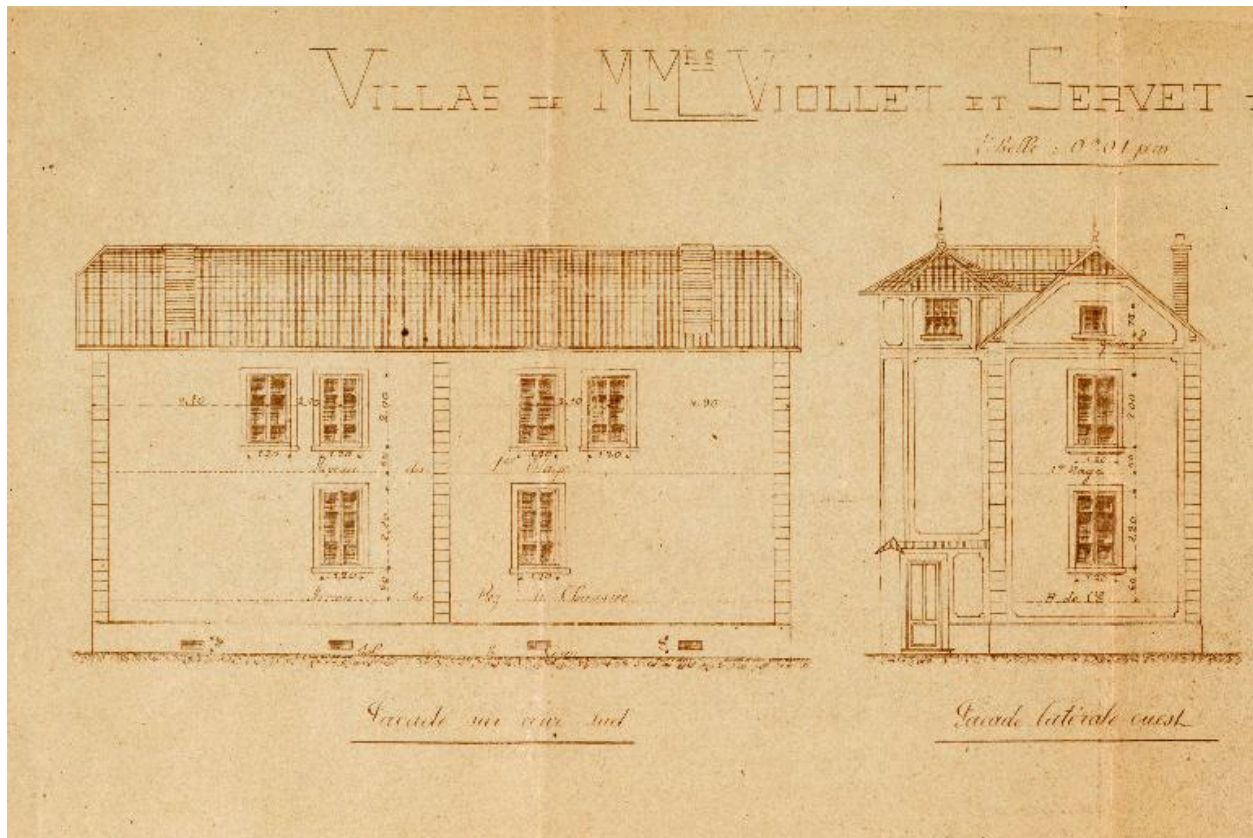

Elévation de la façade sud (sur cour) et de la façade latérale ouest, 1906 (AC Lyon, 1097 W 367, détail).

Référence du document reproduit :

- **Villas de MMrs Viollet et Servet rue du Sentier à Lyon Croix-Rousse. Ech : 1 : 100. 30 mars 1906. 1 tirage de plan.**
Villas de MMrs Viollet et Servet rue du Sentier à Lyon Croix-Rousse. Ech. 1 : 100. 30 mars 1906. 1 tirage de plan. (AC Lyon, 1097 W 367). Vignettes : 3 dessins en élévation : Façade sur cour sud, Façade latérale ouest, Façade principale nord ; 4 plans : Plan des greniers, Plan du 1er étage, Plan du rez-de-chaussée, Plan des caves.
AC Lyon : 1097 W 367

IVR84_20166900806NUCA

Auteur de l'illustration (reproduction) : Gilles Bernasconi

© Archives municipales de Lyon

reproduction soumise à autorisation du titulaire des droits d'exploitation



Vue de situation, prise du nord-est

IVR82_20156902704NUCA

Auteur de l'illustration : Magali Delavenne

© Région Rhône-Alpes, Inventaire général du patrimoine culturel ; © Ville de Lyon
reproduction soumise à autorisation du titulaire des droits d'exploitation



Vue générale prise du nord-est

IVR82_20156902703NUCA

Auteur de l'illustration : Magali Delavenne

© Région Rhône-Alpes, Inventaire général du patrimoine culturel ; © Ville de Lyon
reproduction soumise à autorisation du titulaire des droits d'exploitation



Vue générale prise du nord-ouest

IVR82_20156902707NUCA

Auteur de l'illustration : Magali Delavenne

© Région Rhône-Alpes, Inventaire général du patrimoine culturel ; © Ville de Lyon
reproduction soumise à autorisation du titulaire des droits d'exploitation



Vue de la façade nord

IVR82_20156902706NUCA

Auteur de l'illustration : Magali Delavenne

© Région Rhône-Alpes, Inventaire général du patrimoine culturel ; © Ville de Lyon
reproduction soumise à autorisation du titulaire des droits d'exploitation



Vue rapprochée de la tourelle d'angle est

IVR82_20156902705NUCA

Auteur de l'illustration : Magali Delavenne

© Région Rhône-Alpes, Inventaire général du patrimoine culturel ; © Ville de Lyon
reproduction soumise à autorisation du titulaire des droits d'exploitation



Vue de la façade ouest de la maison, des bâtiments annexes et de la cour du n°4 rue Claudius-Linossier

IVR82_20096900550NUCA

Auteur de l'illustration : Catherine Guégan

Date de prise de vue : 2008

© Région Rhône-Alpes, Inventaire général du patrimoine culturel ; © Ville de Lyon
reproduction soumise à autorisation du titulaire des droits d'exploitation



Vue de la façade ouest de la maison et des ateliers à sheds du n°4 rue Claudius-Linossier

IVR82_20096900551NUCA

Auteur de l'illustration : Catherine Guégan

Date de prise de vue : 2008

© Région Rhône-Alpes, Inventaire général du patrimoine culturel ; © Ville de Lyon
reproduction soumise à autorisation du titulaire des droits d'exploitation