



Auvergne, Puy-de-Dôme
Randan
place Adélaïde d'Orléans

Porte-bottes n° 2

Références du dossier

Numéro de dossier : IM63006720

Date de l'enquête initiale : 2000

Date(s) de rédaction : 2022

Cadre de l'étude : opération ponctuelle Inventaire du fonds mobilier du domaine royal de Randan

Degré d'étude : étudié

Désignation

Dénomination : porte-bottes

Compléments de localisation

Milieu d'implantation : en village

Historique

Période(s) principale(s) : 1ère moitié 19e siècle

Personne(s) liée(s) à l'histoire de l'oeuvre : Adélaïde Orléans d' (propriétaire)

Description

Meuble porte-bottes en acajou, de forme rectangulaire. Deux montants verticaux soutiennent une tablette à hauteur d'appui, sous laquelle sont placés, sur chaque face, une rangée de quatre boutons. Une tablette centrale est percée de quatre encoches sur chaque face ; les montants reposent sur des patins réunis par une tablette.

Éléments descriptifs

Catégorie(s) technique(s) : menuiserie

Matériaux : acajou taillé

Mesures : h : 101,5 cmpr : 44 cmla : 49 cm

Statut, intérêt et protection

Intérêt de l'oeuvre : à signaler

Protections : 07/02/1991

Statut de la propriété : propriété de la région

Données complémentaires

F-MDT-Randan

NCVENT	241 (2)
--------	---------

Illustrations



Vue générale
Phot. Clara Goniaux
IVR84_20226301272NUC4A

Dossiers liés

Est partie constituante de : Ensemble de porte-bottes (2) (IM63004294) Auvergne, Puy-de-Dôme, Randan, place Adélaïde d'Orléans

Auteur(s) du dossier : Vincent Rigau, Jean-Yves Bardy, Nathalie Buysens

Copyright(s) : © Région Auvergne-Rhône-Alpes, Inventaire général du patrimoine culturel ; © Centre des monuments nationaux

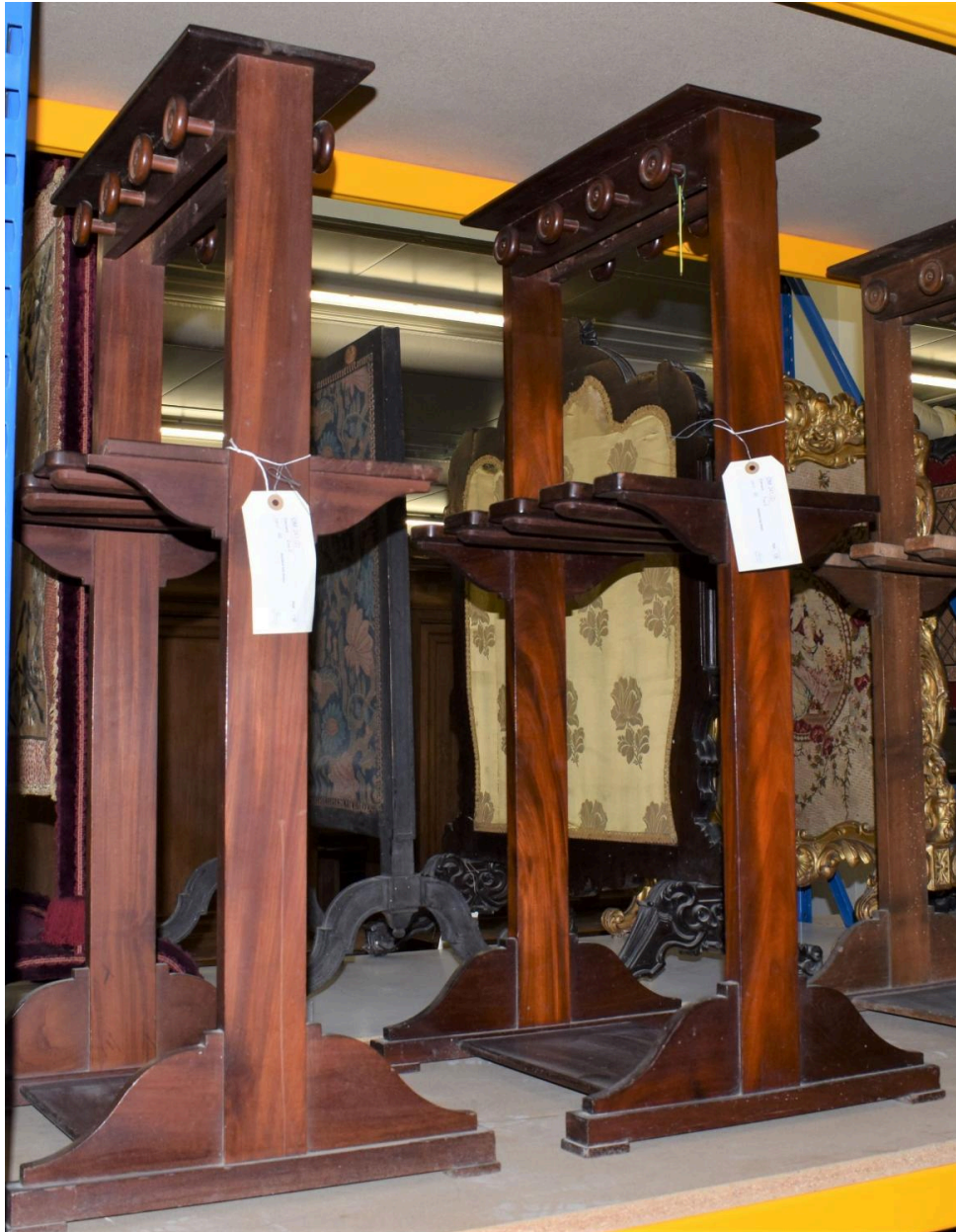

Vue générale

IVR84_20226301272NUC4A

Auteur de l'illustration : Clara Goniaux

© Région Auvergne-Rhône-Alpes, Inventaire général du patrimoine culturel
communication libre, reproduction soumise à autorisation