Lyon 4e
Croix-Rousse
21 rue Chariot d'or (du)

Immeuble-atelier de la rue du Chariot d'Or

Références du dossier

Numéro de dossier : IA69001526
Date de l'enquête initiale : 2015
Date(s) de rédaction : 2015
Cadre de l'étude : enquête thématique régionale Patrimoine industriel
Degré d'étude : monographié

Désignation

Dénomination : immeuble à logements, atelier
Destinations successives : immeuble à logements
Parties constituantes non étudiées : cour

Compléments de localisation

Milieu d'implantation : en ville
Références cadastrales : 1999, AW, 251. Cadastre napoléonien 1827-1828

Historique

Le terrain faisait autrefois partie du clos de la Visitation
Jean Revelin l'achète aux dames de la Visitation le 18 avril 1860 (4 Q 5 / 5261). Il y fait alors construire un immeuble la même année avec les murs en maçonnerie de pierre et chaux (315 WP 018 2)
Enfin, le 16 mai 1865 il vend l'immeuble, ainsi que le 12 rue de Nuits, à Etienne Vernus, boulanger (4 Q 5 / 5367)

Période(s) principale(s) : 3e quart 19e siècle
Dates : 1861 (daté par source)

Description

L'immeuble mitoyen développe une façade de 5 travées régulières et 5 niveaux dont 4 étages carrés. A chaque étage, un bandeau sert d'appuis aux baies rectangulaires et met en valeur l'horizontalité de la façade. L'immeuble est occupé par des logements et sa façade est couverte d'un enduit beige. L'entrée est axiale et se fait par une porte en bois avec imposte.
Le sol de l'allée est en carrelage et les murs sont enduits. L'escalier est en pierre, dans-oeuvre et rampe-sur-rampe, à deux volées droites. Il est à jour central, sécurisé par un garde-corps en ferronnerie et bois, et dessert deux appartements par niveau. La cage d'escalier est éclairé par des baies rectangulaires et le dernier niveau est desservi par un escalier rampe-sur rampe en bois.
La cour de l'immeuble a été divisée en 3 parties : deux cours privatives et une cour commune servant à entreposer les vélos et les poubelles.

Eléments descriptifs

Matériau(x) du gros-oeuvre, mise en oeuvre et revêtement : calcaire, moellon, enduit
Matériau(x) de couverture : tuile mécanique
Étage(s) ou vaisseau(x) : 4 étages carrés
Couvrements :
Type(s) de couverture : toit à longs pans
Escaliers : escalier dans-oeuvre

Typologies et état de conservation

État de conservation : bon état

Statut, intérêt et protection

Protections : édifice non protégé
Statut de la propriété : propriété privée

Références documentaires

Documents d'archive

- **AD Rhône, 3 P 138/168, 1828, cadastre**
  AD Rhône, 3 P 138/168. États de sections des propriétés bâties et non bâties : section A dite de Serin, section B dite de la Croix-Rousse, section C dite de Saint Clair, 20 octobre 1828. L'aire d'étude appartient à la section C dite de Saint-Clair. Le document présente l'état du secteur et des quartiers en 1828. Les parcelles sont numérotées sur le plan et, le registre donne les noms des propriétaires des parcelles et la nature de celles-ci : terre, jardin, passage, hangar ou maison.
  AD Rhône : 3 P 138/168

- **Arch. Dép. Rhône, 3P 138/177 ; 181 ; 192, 1882-1974, mutations de propriétés**
  Matrices des propriétés bâties et non bâties par ordre alphabétique des rues 3P 138/177 : "1882-1910 : cases 1-1000 rue des actionnaires à rue Gigodot" ; **3P 138/18**1 : "1910-1944 : cases 1-1028 rue des Actionnaires à rue Dumont" ; **3P 138/192** : "1943-1974 : rue des Actionnaires (n°2) à rue du Chariot d'Or (n°1bis-30)" ; Mutations de propriétés de 1882 à 1974. Les matrices des propriétés bâties présentent les changements de propriétaires entre 1882 et 1974 par ordre alphabétique des rues.
  AD Rhône : 3P 138/177 ; 181 ; 192

- **Arch. Dép. Rhône, 4 Q 5 / 5261, Transcriptions hypothécaires 1860**
  Arch. Dép. Rhône, 4 Q 5 / 5261, Transcriptions hypothécaires 23 juin 1860, Volume 825, Article 8379, Ventes des dames de la Visitation
  AD Rhône : 4 Q 5 / 5261

- **Arch. Dép. Rhône, 4 Q 5 / 5367, Transcriptions hypothécaires 1865**
  Arch. Dép. Rhône, 4 Q 5 / 5367, Transcriptions hypothécaires 16 mai 1865, Volume 1037, Article 5761, Vente de Jean Revelin à Étienne Vernus
  AD Rhône : 4 Q 5 / 5367

- **Arch. Mun. Lyon, 315 WP 018 2, Rue du Chariot d’Or : Alignement 1853-1885**
  Arch. Mun. Lyon, 315 WP 018 2, Rue du Chariot d’Or : Alignement 1853-1885
  AC Lyon : 315 WP 018 2

Illustrations

Vue d'ensemble façade sud
Phot. Noémie Caillat
IVR82_20156900366NUCA

Entrée
Phot. Noémie Caillat
IVR82_20156900367NUCA

Départ escalier
Phot. Noémie Caillat
IVR82_20156900370NUCA

Palier
Phot. Noémie Caillat
IVR82_20156900371NUCA

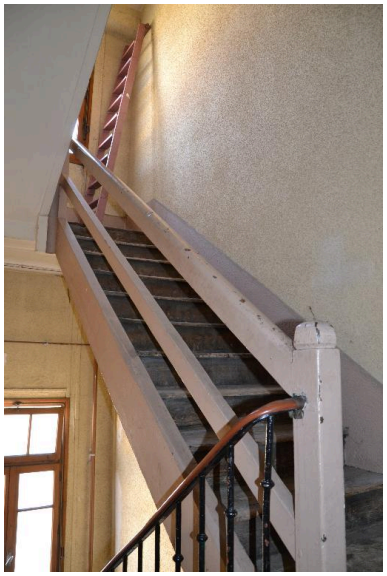

Escalier dernier niveau
Phot. Noémie Caillat
IVR82_20156900379NUCA

Cours
Phot. Noémie Caillat
IVR82_20156900373NUCA

Cour
Phot. Noémie Caillat
IVR82_20156900368NUCA

Façade nord
Phot. Noémie Caillat
IVR82_20156900369NUCA

Dossiers liés

Oeuvre(s) contenue(s) :
Oeuvre(s) en rapport :
Secteur d'étude du 4ème arrondissement de Lyon. Études urbaines du 4e arrondissement : les immeubles-ateliers vecteur du développement urbain du Plateau de la Croix-Rousse. (IA69001355) Rhône-Alpes, Rhône, Lyon 4e, Croix-Rousse, rue Dumenge, rue Pailleron, rue Belfort, rue du Mail

Auteur(s) du dossier : Nadine Halitim-Dubois, Noémie Caillat
Copyright(s) : © Région Rhône-Alpes, Inventaire général du patrimoine culturel ; © Ville de Lyon

Vue d'ensemble façade sud

IVR82_20156900366NUCA
Auteur de l'illustration : Noémie Caillat
© Région Rhône-Alpes, Inventaire général du patrimoine culturel ; © Ville de Lyon
reproduction soumise à autorisation du titulaire des droits d'exploitation

Entrée

IVR82_20156900367NUCA
Auteur de l'illustration : Noémie Caillat
© Région Rhône-Alpes, Inventaire général du patrimoine culturel ; © Ville de Lyon
reproduction soumise à autorisation du titulaire des droits d'exploitation

Départ escalier

IVR82_20156900370NUCA
Auteur de l'illustration : Noémie Caillat
© Région Rhône-Alpes, Inventaire général du patrimoine culturel ; © Ville de Lyon
reproduction soumise à autorisation du titulaire des droits d'exploitation

Palier

IVR82_20156900371NUCA
Auteur de l'illustration : Noémie Caillat
© Région Rhône-Alpes, Inventaire général du patrimoine culturel ; © Ville de Lyon
reproduction soumise à autorisation du titulaire des droits d'exploitation

Escalier dernier niveau

IVR82_20156900379NUCA
Auteur de l'illustration : Noémie Caillat
© Région Rhône-Alpes, Inventaire général du patrimoine culturel ; © Ville de Lyon
reproduction soumise à autorisation du titulaire des droits d'exploitation

Cours

IVR82_20156900373NUCA
Auteur de l'illustration : Noémie Caillat
© Région Rhône-Alpes, Inventaire général du patrimoine culturel ; © Ville de Lyon
reproduction soumise à autorisation du titulaire des droits d'exploitation

Cour

IVR82_20156900368NUCA
Auteur de l'illustration : Noémie Caillat
© Région Rhône-Alpes, Inventaire général du patrimoine culturel ; © Ville de Lyon
reproduction soumise à autorisation du titulaire des droits d'exploitation

Façade nord

IVR82_20156900369NUCA
Auteur de l'illustration : Noémie Caillat
© Région Rhône-Alpes, Inventaire général du patrimoine culturel ; © Ville de Lyon
reproduction soumise à autorisation du titulaire des droits d'exploitation