



Auvergne, Puy-de-Dôme
Randan

Dalle funéraire

Références du dossier

Numéro de dossier : IM63007274

Date de l'enquête initiale : 2022

Date(s) de rédaction : 2022

Cadre de l'étude : opération ponctuelle Inventaire du fonds mobilier du domaine royal de Randan

Degré d'étude : étudié

Désignation

Dénomination : dalle funéraire

Compléments de localisation

Historique

Cette dalle aurait découverte dans la crypte de la chapelle de l'ancien château, à l'époque où il fut rasé en 1822. Un nouveau château fut alors construit. Un dessin publié en 1830 par le Vicomte de Bastard présente la pierre tombale avec la partie supérieure désormais manquante. Il montre une architecture faite d'arcs trilobés, de gables ornés de crochets et de fleurons, au-dessus de chaque personnage. Toutes les parties incrustées ont déjà disparu à cette époque : les trois écus placés dans les écoinçons de cette architecture, les visages, les mains, les bases des colonnes. La dalle est fêlée sur toute sa largeur, elle présente des manques.

Un inscription permet d'identifier un des deux personnages : Etienne du Chateau, seigneur de Randan, "qui mourut la veille de Pâques, après la Saint-Paul, l'an du seigneur 1316". Il était le fils de Guillaume, damoiseau, seigneur de Randan en 1284, et le mari d'Isabeau de Bléneaux. Le Vicomte de Bastard (voir référence bibliographique) donne une traduction complète de l'inscription latine. "Ici repose seigneur Etienne du Chateau, seigneur de Randan, qui mourut la veille de Pâques, après la Saint-Paul, l'an du seigneur 1316".

Période(s) principale(s) : 1er quart 14e siècle

Description

Dalle funéraire en andésite. Il reste la partie inférieure de la dalle d'Etienne du Château, tout le reste au-dessus des mains des deux personnages a disparu. On voit encore deux personnes : un chevalier et une femme séparés par une colonne, leurs mains sont ramenées sur leur poitrine en un geste de prière. Il ne reste que l'emplacement des incrustations qui les matérialisent. Leurs pieds reposent sur des chiens allongés. L'inscription autour est partielle, le début et la fin ont disparu.

Éléments descriptifs

Mesures : l : 153,5 la : 119,5 pr : 11,5

Représentations :

chevalier

femme

Inscriptions & marques : inscription concernant le commanditaire

Précisions et transcriptions :

inscription DE RANDANS : QI : OBIIT : VIGILIA : PETRI : : PAULI : ANNO : DNI : M : CC

Statut, intérêt et protection

Statut de la propriété : propriété de la région

Références documentaires

Bibliographie

- **Recherches sur Randan et ses environs. 1990**
BASTARD d'ESTANG (Henri). Recherches sur Randan et ses environs. Réimpr. de l'éd. de 1830. Paris : Res Universis, 1990.
p. 137
- **Les monuments funéraires du XIe siècle au XVe siècle dans le Puy-de-Dôme. 1994**
GUERRY, Elisabeth. **Les monuments funéraires du XIe siècle au XVe siècle dans le Puy-de-Dôme** : mémoire de maîtrise / sous la direction de Madame Anne Courtillé. Maîtrise : Histoire de l'art et archéologie : Clermont II, 1993-1994.
Vol. 1 : p. 104-106 ; Vol. 2 : Pl. XVIII
Région Auvergne-Rhône-Alpes, SRI, site de Clermont : 63.162

Données complémentaires

F-MDT-Randan

Numéro d'inventaire	SN 252
---------------------	--------

Illustrations

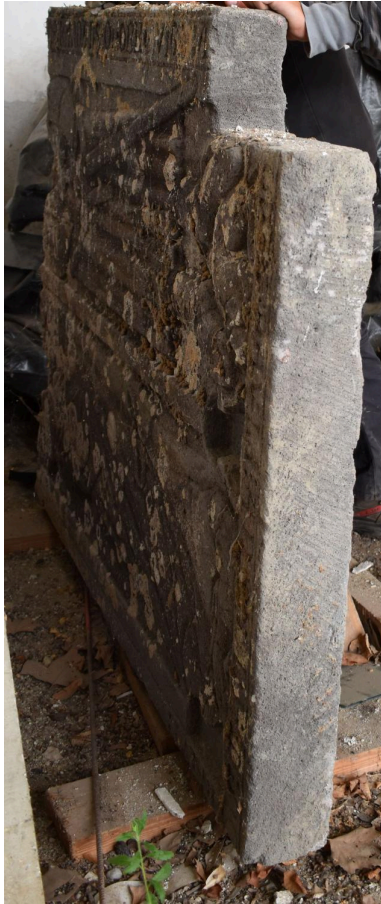

Vue de côté
Phot. Maryse Durin-Tercelin
IVR84_20226301155NUC4A



Vue générale
Phot. Elisabeth Guerry
IVR84_20226303515NUC4A

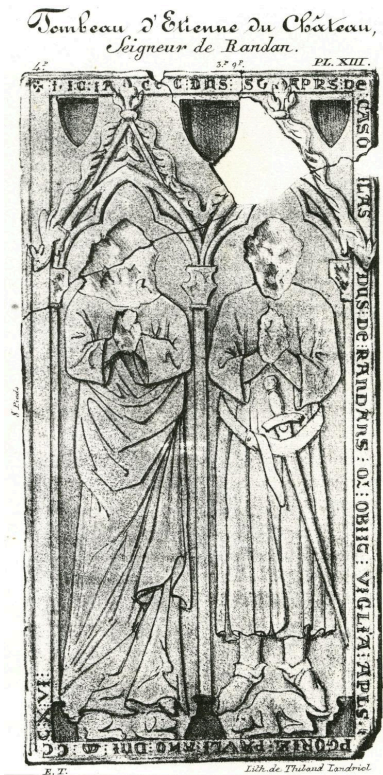

Relevé de 1830
Phot. Maryse Durin-Tercelin
IVR84_20226303516NUC4A

Auteur(s) du dossier : Maryse Durin-Tercelin, Maryse Durin-Tercelin, Elisabeth Guerry
Copyright(s) : © Région Auvergne-Rhône-Alpes, Inventaire général du patrimoine culturel

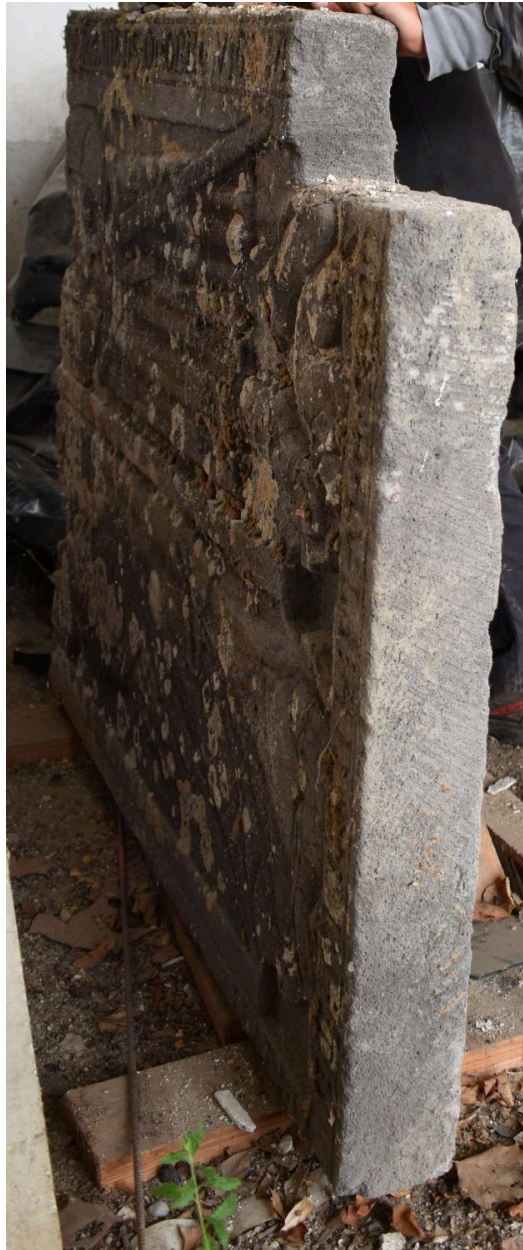

Vue de côté

IVR84_20226301155NUC4A

Auteur de l'illustration : Maryse Durin-Tercelin

© Région Auvergne-Rhône-Alpes, Inventaire général du patrimoine culturel
communication libre, reproduction soumise à autorisation



Vue générale

IVR84_20226303515NUC4A

Auteur de l'illustration : Elisabeth Guerry

Date de prise de vue : 1993

© Région Auvergne-Rhône-Alpes, Inventaire général du patrimoine culturel
communication libre, reproduction soumise à autorisation



Relevé de 1830

Référence du document reproduit :

- **Recherches sur Randan et ses environs. 1990**
BASTARD d'ESTANG (Henri). Recherches sur Randan et ses environs. Réimpr. de l'éd. de 1830. Paris : Res Universis, 1990.

IVR84_20226303516NUC4A

Auteur de l'illustration : Maryse Durin-Tercelin

© Région Auvergne-Rhône-Alpes, Inventaire général du patrimoine culturel
communication libre, reproduction soumise à autorisation