



Lyon 5e
Palais de Justice dit les 24 colonnes

tableau : La Condamnation d'Ottacilia ou le jugement d'Aquilius

Références du dossier

Numéro de dossier : IM69001162
Date de l'enquête initiale : 1978
Date(s) de rédaction : 2002
Cadre de l'étude : inventaire topographique Inventaire de la Ville de Lyon
Degré d'étude : monographié

Désignation

Dénomination : tableau
Titres : La Condamnation d'Ottacilia ou le jugement d'Aquilius

Compléments de localisation

Milieu d'implantation : en ville
Emplacement dans l'édifice : bureau de délibération de la cinquième chambre

Historique

Fiche à compléter
Période(s) principale(s) : 4e quart 17e siècle
Auteur(s) de l'oeuvre : Pierre-Louis Cretey (peintre)
Lieu d'exécution : Rhône-Alpes, 69, Lyon

Description

Peinture à l'huile sur toile. Châssis réglable à clefs

Éléments descriptifs

Catégorie(s) technique(s) : peinture

Matériaux : toile (support) : peinture à l'huile

Mesures :

h = 176 ; la = 200 : dimensions du cadre en bois doré à la feuille : h = 206, la = 230

État de conservation

mauvais état

Statut, intérêt et protection

Statut de la propriété : propriété de l'Etat

Illustrations



Vue générale
Phot. Jean-Marie Refflé
IVR82_19786900082P

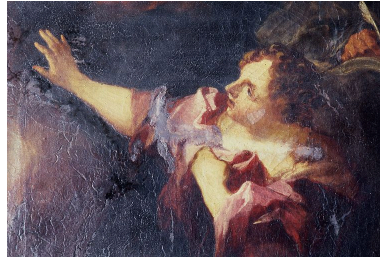

Détail
Phot. Jean-Marie Refflé
IVR82_19786900100ZA

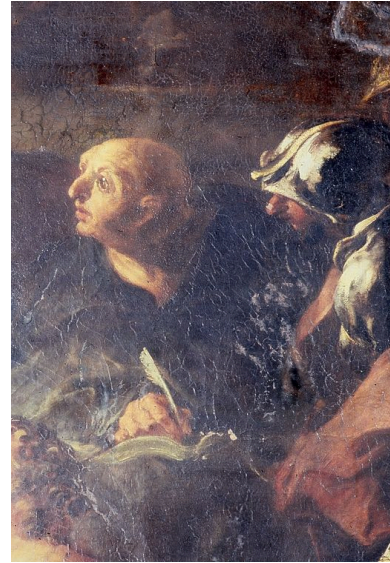

Détail
Phot. Jean-Marie Refflé
IVR82_19786900099ZA

Dossiers liés

Édifice : Palais de Justice dit les 24 colonnes (IA69004117) Rhône-Alpes, Rhône, Lyon 5e, quai Romain-Rolland ,
2 rue de la Bombarde , rue Saint-Jean , 1 rue du Palais-de-Justice

Auteur(s) du dossier : Marie-Reine Jazé-Charvolin, Véronique Belle

Copyright(s) : © Région Rhône-Alpes, Inventaire général du patrimoine culturel ; © Ville de Lyon



Vue générale

IVR82_19786900082P

Auteur de l'illustration : Jean-Marie Refflé

© Région Rhône-Alpes, Inventaire général du patrimoine culturel ; © Ville de Lyon
reproduction soumise à autorisation du titulaire des droits d'exploitation



Détail

IVR82_19786900100ZA

Auteur de l'illustration : Jean-Marie Refflé

© Région Rhône-Alpes, Inventaire général du patrimoine culturel ; © Ville de Lyon
reproduction soumise à autorisation du titulaire des droits d'exploitation



Détail

IVR82_19786900099ZA

Auteur de l'illustration : Jean-Marie Refflé

© Région Rhône-Alpes, Inventaire général du patrimoine culturel ; © Ville de Lyon
reproduction soumise à autorisation du titulaire des droits d'exploitation