



Rhône-Alpes, Drôme
Barret-de-Lioure
le Moulin

Colombier

Références du dossier

Numéro de dossier : IA26000459

Date de l'enquête initiale : 2016

Date(s) de rédaction : 2016

Cadre de l'étude : inventaire topographique Inventaire du Parc naturel régional des Baronnies provençales

Degré d'étude : étudié

Désignation

Dénomination : colombier

Compléments de localisation

Milieu d'implantation : en écart

Références cadastrales : 1813, G, non cadastré (06) ; 1987, G, non cadastré (486) ; 2016, G, non cadastré (486)

Historique

L'origine de ce bâtiment pourrait remonter au 18^e siècle.

Sur le plan cadastral de 1813, il n'est pas figuré et cet emplacement fait partie d'une parcelle mentionnée comme « *pâture* » à l'état des sections cadastrales de 1824, et appartenant à « *Conil Joseph du Moulin* », lequel possède également d'autres propriétés (terres et maisons) dans ce quartier.

Le recensement de 1872 mentionne la présence de 255 pigeons sur le territoire communal à cette époque (G. Picron, 2016).

Période(s) principale(s) : 18^e siècle (?)

Description

Ce bâtiment est situé au hameau du Moulin, à une altitude d'environ 730 mètres. Il est perché à la base d'une aiguille rocheuse, sur laquelle il est adossé.

Composée de deux étages de soubassement, la construction est en maçonnerie de moellons calcaires, et les élévations conservent des vestiges d'un enduit rustique. Les chaînes d'angles sont en gros moellons équarris et harpés. L'élévation sud comporte deux jours et l'élévation nord un seul ; ces jours possèdent un appui en lauze.

L'accès se fait côté sud-ouest, par une ouverture en biais, dont le linteau monoxyle est surmonté d'un larmier en lauzes saillantes. A l'intérieur, les murs conservent un enduit lisse.

Le toit à un pan était couvert en tuile creuse.

Éléments descriptifs

Matériau(x) du gros-oeuvre, mise en oeuvre et revêtement : calcaire, moellon sans chaîne en pierre de taille, enduit

Matériau(x) de couverture : tuile creuse

Étage(s) ou vaisseau(x) : 2 étages de soubassement

Type(s) de couverture : toit à un pan

Typologies et état de conservation

État de conservation : vestiges

Statut, intérêt et protection

Statut de la propriété : propriété privée

Références documentaires

Documents d'archive

- **AD Drôme. série 3 P : 3276. Etat des sections du cadastre de Barret-de-Lioure, 1824.**
AD Drôme. série 3 P : 3276. Etat des sections du cadastre de Barret-de-Lioure, 1824.
Section G.
AD Drôme : 3 P 176

Documents figurés

- **AD Drôme. série 3 P : 3276. Plan cadastral de la commune de Barret-de-Lioure, 1813.**
AD Drôme. série 3 P : 3276. Plan cadastral de la commune de Barret-de-Lioure, 1813.
Section G.
AD Drôme : 3 p 3276

Bibliographie

- **PICRON, Gilbert. Gens de Barret-de-Lioure, 2016.**
PICRON, Gilbert. **Gens de Barret-de-Lioure.** Comité des fêtes de Barret-de-Lioure, 2016.

Illustrations



Vue de situation prise du nord-ouest.

Phot. Eric Dessert

IVR84_20162600051NUCA



Vue de situation prise du nord.

Phot. Alexeï Laurent

IVR84_20162600303NUCA



Vue d'ensemble prise du sud.

Phot. Alexeï Laurent

IVR84_20162600304NUCA



Angle sud-ouest, porte.
Phot. Alexei Laurent
IVR84_20162600305NUCA



Élévation sud.
Phot. Alexei Laurent
IVR84_20162600306NUCA



Extrémité du mur ouest.
Phot. Alexei Laurent
IVR84_20162600307NUCA



Vue d'ensemble prise du nord-ouest.
Phot. Alexei Laurent
IVR84_20162600308NUCA

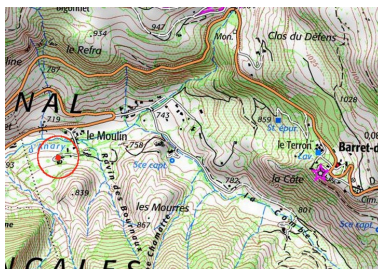

Localisation sur la carte
IGN au 1/25 000e.
Phot. Alexei Laurent
IVR84_20162600309NUCA



Localisation sur le
plan cadastral de 1813.
Phot. Alexei Laurent
IVR84_20162600310NUCA



Localisation sur le
plan cadastral de 2016.
Phot. Alexei Laurent
IVR84_20162600311NUCA

Dossiers liés

Dossiers de synthèse :

Présentation de la commune de Barret-de-Lioure (IA26000445) Rhône-Alpes, Drôme, Barret-de-Lioure

Oeuvre(s) contenue(s) :

Auteur(s) du dossier : Alexei Laurent

Copyright(s) : © Parc naturel régional des Baronnies provençales ; © Région Auvergne-Rhône-Alpes, Inventaire général du patrimoine culturel



Vue de situation prise du nord-ouest.

IVR84_20162600051NUCA

Auteur de l'illustration : Eric Dessert

Date de prise de vue : 2016

© Parc naturel régional des Baronnies provençales ; © Région Auvergne-Rhône-Alpes, Inventaire général du patrimoine culturel

reproduction soumise à autorisation du titulaire des droits d'exploitation



Vue de situation prise du nord.

IVR84_20162600303NUCA

Auteur de l'illustration : Alexei Laurent

Date de prise de vue : 2016

© Parc naturel régional des Baronnies provençales ; © Région Auvergne-Rhône-Alpes, Inventaire général du patrimoine culturel

reproduction soumise à autorisation du titulaire des droits d'exploitation



Vue d'ensemble prise du sud.

IVR84_20162600304NUCA

Auteur de l'illustration : Alexei Laurent

Date de prise de vue : 2016

© Parc naturel régional des Baronnies provençales ; © Région Auvergne-Rhône-Alpes, Inventaire général du patrimoine culturel

reproduction soumise à autorisation du titulaire des droits d'exploitation



Angle sud-ouest, porte.

IVR84_20162600305NUCA

Auteur de l'illustration : Alexei Laurent

Date de prise de vue : 2016

© Parc naturel régional des Baronnies provençales ; © Région Auvergne-Rhône-Alpes, Inventaire général du patrimoine culturel

reproduction soumise à autorisation du titulaire des droits d'exploitation



Elévation sud.

IVR84_20162600306NUCA

Auteur de l'illustration : Alexei Laurent

Date de prise de vue : 2016

© Parc naturel régional des Baronnies provençales ; © Région Auvergne-Rhône-Alpes, Inventaire général du patrimoine culturel

reproduction soumise à autorisation du titulaire des droits d'exploitation



Extrémité du mur ouest.

IVR84_20162600307NUCA

Auteur de l'illustration : Alexei Laurent

Date de prise de vue : 2016

© Parc naturel régional des Baronnies provençales ; © Région Auvergne-Rhône-Alpes, Inventaire général du patrimoine culturel

reproduction soumise à autorisation du titulaire des droits d'exploitation



Vue d'ensemble prise du nord-ouest.

IVR84_20162600308NUCA

Auteur de l'illustration : Alexei Laurent

Date de prise de vue : 2016

© Parc naturel régional des Baronnies provençales ; © Région Auvergne-Rhône-Alpes, Inventaire général du patrimoine culturel

reproduction soumise à autorisation du titulaire des droits d'exploitation

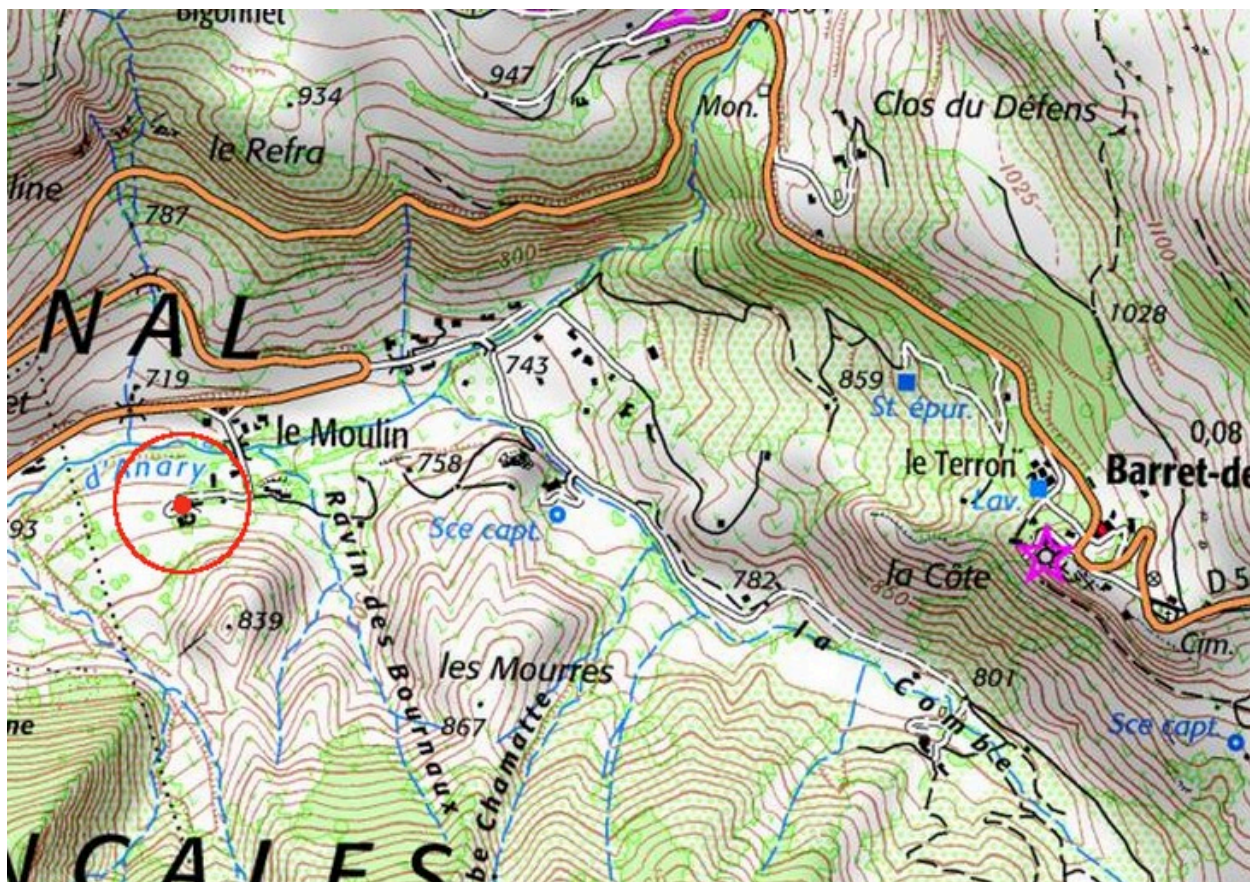

Localisation sur la carte IGN au 1/25 000e.

IVR84_20162600309NUDA

Auteur de l'illustration : Alexei Laurent

Date de prise de vue : 2016

© Parc naturel régional des Baronnies provençales ; © Région Auvergne-Rhône-Alpes, Inventaire général du patrimoine culturel

reproduction soumise à autorisation du titulaire des droits d'exploitation



Localisation sur le plan cadastral de 1813.

IVR84_20162600310NUDA

Auteur de l'illustration : Alexei Laurent

Date de prise de vue : 2016

© Parc naturel régional des Baronnies provençales ; © Région Auvergne-Rhône-Alpes, Inventaire général du patrimoine culturel

reproduction soumise à autorisation du titulaire des droits d'exploitation

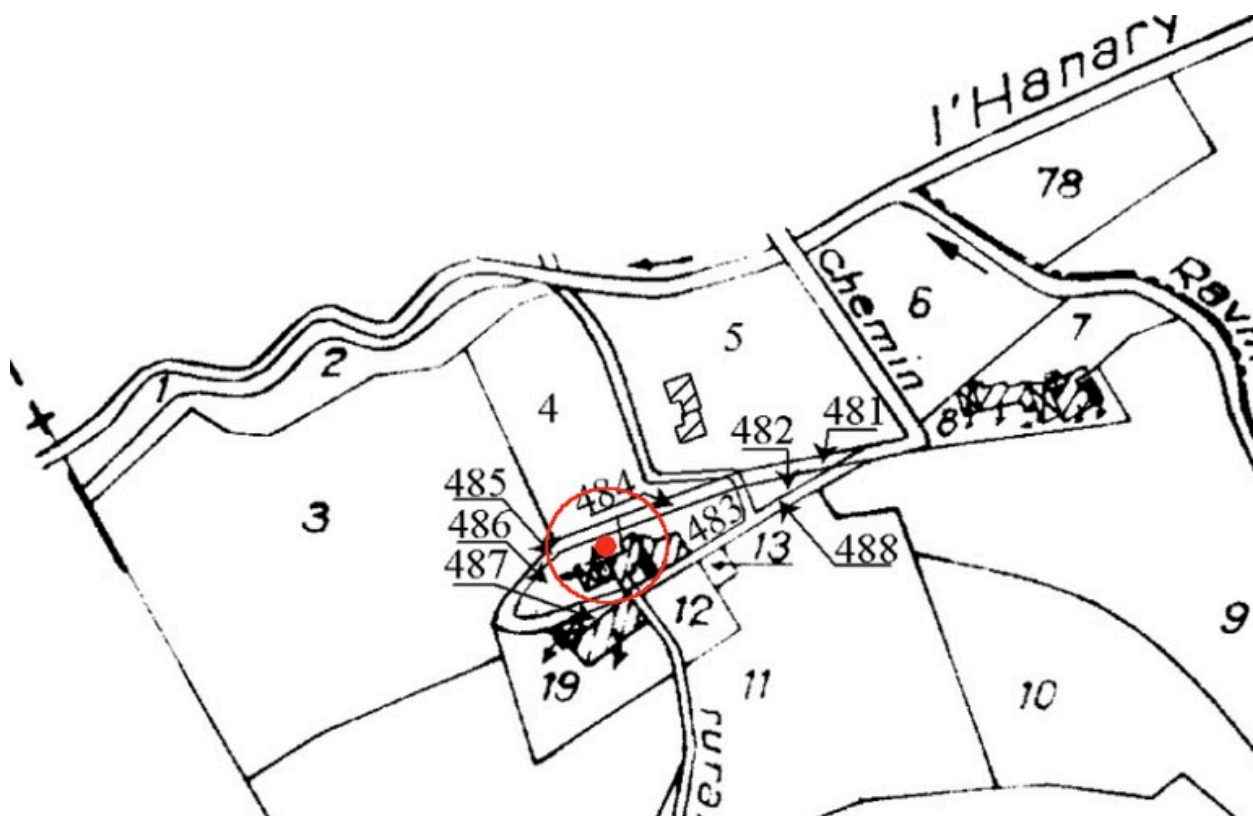

Localisation sur le plan cadastral de 2016.

IVR84_20162600311NUDA

Auteur de l'illustration : Alexeï Laurent

Date de prise de vue : 2016

© Parc naturel régional des Baronnies provençales ; © Région Auvergne-Rhône-Alpes, Inventaire général du patrimoine culturel

reproduction soumise à autorisation du titulaire des droits d'exploitation