



Lyon 7e
la Guillotière
11 rue des Trois-Rois

Immeuble

Références du dossier

Numéro de dossier : IA69005031
Date de l'enquête initiale : 2002
Date(s) de rédaction : 2002
Cadre de l'étude : inventaire topographique Inventaire de la Ville de Lyon
Degré d'étude : repéré

Désignation

Dénomination : immeuble
Parties constituantes non étudiées : boutique, cour, café, restaurant

Compléments de localisation

Milieu d'implantation : en ville
Références cadastrales : 1824. H 13 cour ; 1999, AC, 58

Historique

Période(s) principale(s) : 1ère moitié 19e siècle

Description

La façade possède 5 travées et une entrée centrale. On note des piliers monolithes marquant les travées au niveau du rez - de - chaussée et l'entresol. L'immeuble a été surélevé d'un étage au-dessus de la corniche. L'ensemble du bâtiment possède un décor élémentaire. L'escalier à deux volées est perpendiculaire à la façade. Le rez - de - chaussée est occupé par le bar-restaurant des 3 Rois et par une boutique non identifiée.

Éléments descriptifs

Étage(s) ou vaisseau(x) : 5 étages carrés
Élévations extérieures : élévation à travées
Escaliers : escalier hors-oeuvre : escalier tournant à retours avec jour

Typologies et état de conservation

Typologies : immeuble sur rue ; immeuble à un corps de bâtiment
État de conservation : bon état

Statut, intérêt et protection

Bar-restaurant des Trois Rois
Statut de la propriété : propriété privée

Illustrations

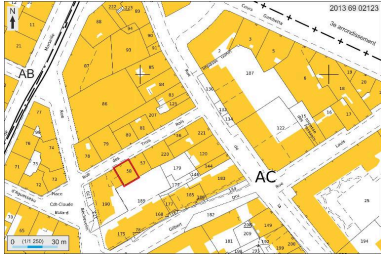

Plan masse et de situation,
extrait de <http://cadastre.gouv.fr>
Dess. André Céréza
IVR82_20136902123NUDA



Vue générale
IVR82_20026902827NUCA



Détail du rez-de-
chaussée et de l'entresol
IVR82_20026902828NUCA



Vue de la porte d'entrée
IVR82_20026902829NUCA



Détail de la surélévation
IVR82_20026902830NUCA

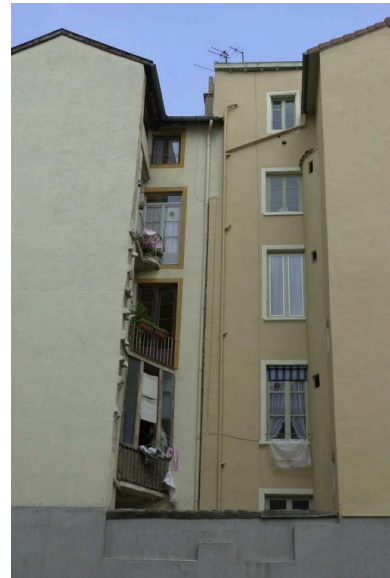

Elévation postérieure, côté nord
IVR82_20026902826NUCA



Elévation postérieure, partie sud
IVR82_20026902831NUCA

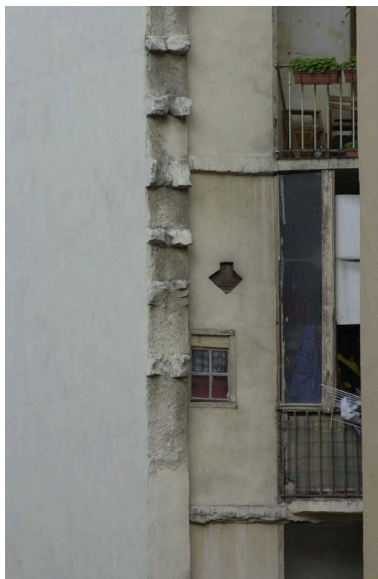

Traces d'arrachement à
l'angle de la cage d'escalier
IVR82_20026902832NUCA

Dossiers liés

Dossiers de synthèse :

Présentation du secteur d'étude Lyon Guillotière (IA69005009) Rhône-Alpes, Rhône, Lyon 7e, la Guillotière
Immeubles du secteur d'étude La Guillotière (IA69005010) Lyon 7e, la Guillotière

Oeuvre(s) contenue(s) :

Oeuvre(s) en rapport :

Rue des Trois-Rois (IA69005032) Rhône-Alpes, Rhône, Lyon 7e, la Guillotière, rue des Trois-Rois

Auteur(s) du dossier : Maryannick Chalabi, Marie-Cécile Mandon, Coralie Belleville, Véronique Belle

Copyright(s) : © Région Rhône-Alpes, Inventaire général du patrimoine culturel ; © Ville de Lyon

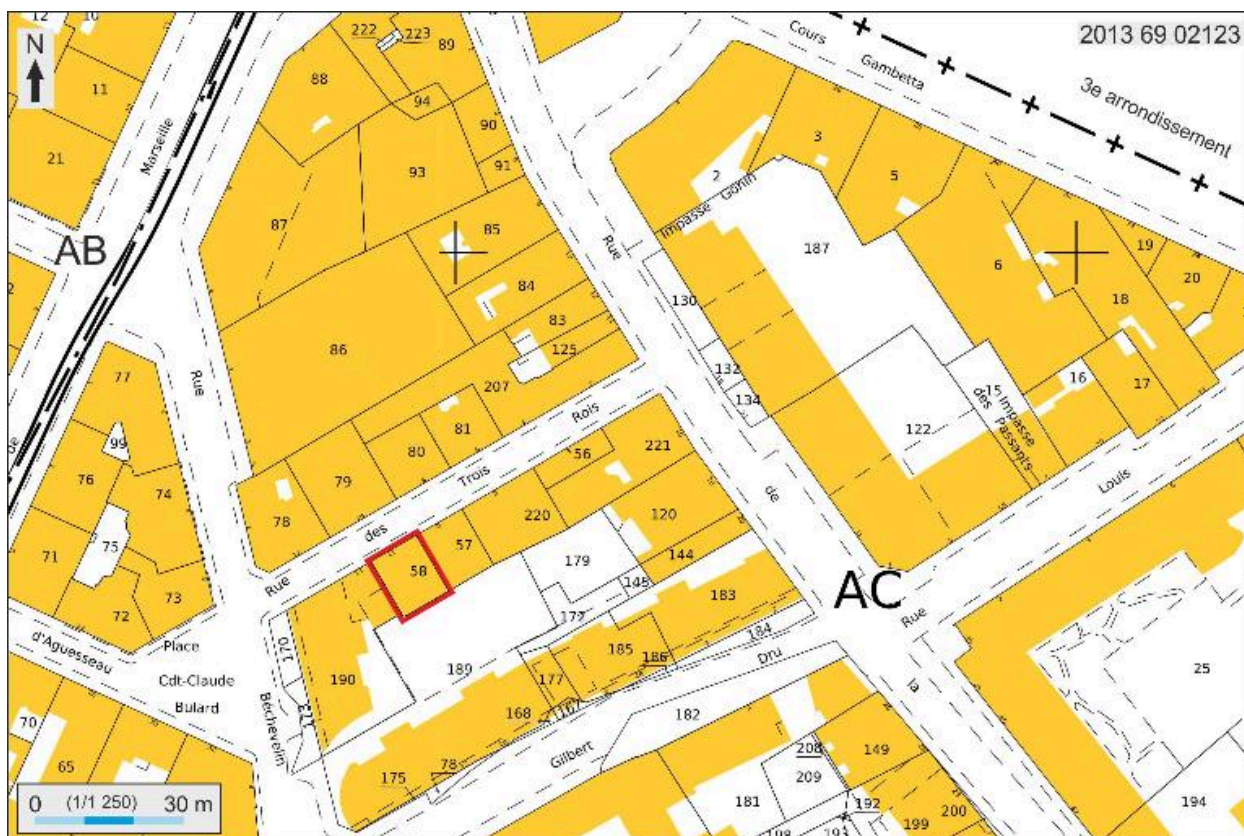

Plan masse et de situation, extrait de <http://cadastre.gouv.fr>

IVR82_20136902123NUDA

Auteur de l'illustration : André Céréza

Technique de relevé : reprise de fond ; Échelle : 1:1250

© Région Rhône-Alpes, Inventaire général du patrimoine culturel ; © Ministère des finances, CIDF, Service du cadastre
reproduction soumise à autorisation du titulaire des droits d'exploitation



Vue générale

IVR82_20026902827NUCA

© Région Rhône-Alpes, Inventaire général du patrimoine culturel ; © Ville de Lyon
reproduction soumise à autorisation du titulaire des droits d'exploitation



Détail du rez-de-chaussée et de l'entresol

IVR82_20026902828NUCA

© Région Rhône-Alpes, Inventaire général du patrimoine culturel ; © Ville de Lyon
reproduction soumise à autorisation du titulaire des droits d'exploitation



Vue de la porte d'entrée

IVR82_20026902829NUCA

© Région Rhône-Alpes, Inventaire général du patrimoine culturel ; © Ville de Lyon
reproduction soumise à autorisation du titulaire des droits d'exploitation



Détail de la surélévation

IVR82_20026902830NUCA

© Région Rhône-Alpes, Inventaire général du patrimoine culturel ; © Ville de Lyon
reproduction soumise à autorisation du titulaire des droits d'exploitation



Elévation postérieure, côté nord

IVR82_20026902826NUCA

© Région Rhône-Alpes, Inventaire général du patrimoine culturel ; © Ville de Lyon
reproduction soumise à autorisation du titulaire des droits d'exploitation



Elévation postérieure, partie sud

IVR82_20026902831NUCA

© Région Rhône-Alpes, Inventaire général du patrimoine culturel ; © Ville de Lyon
reproduction soumise à autorisation du titulaire des droits d'exploitation

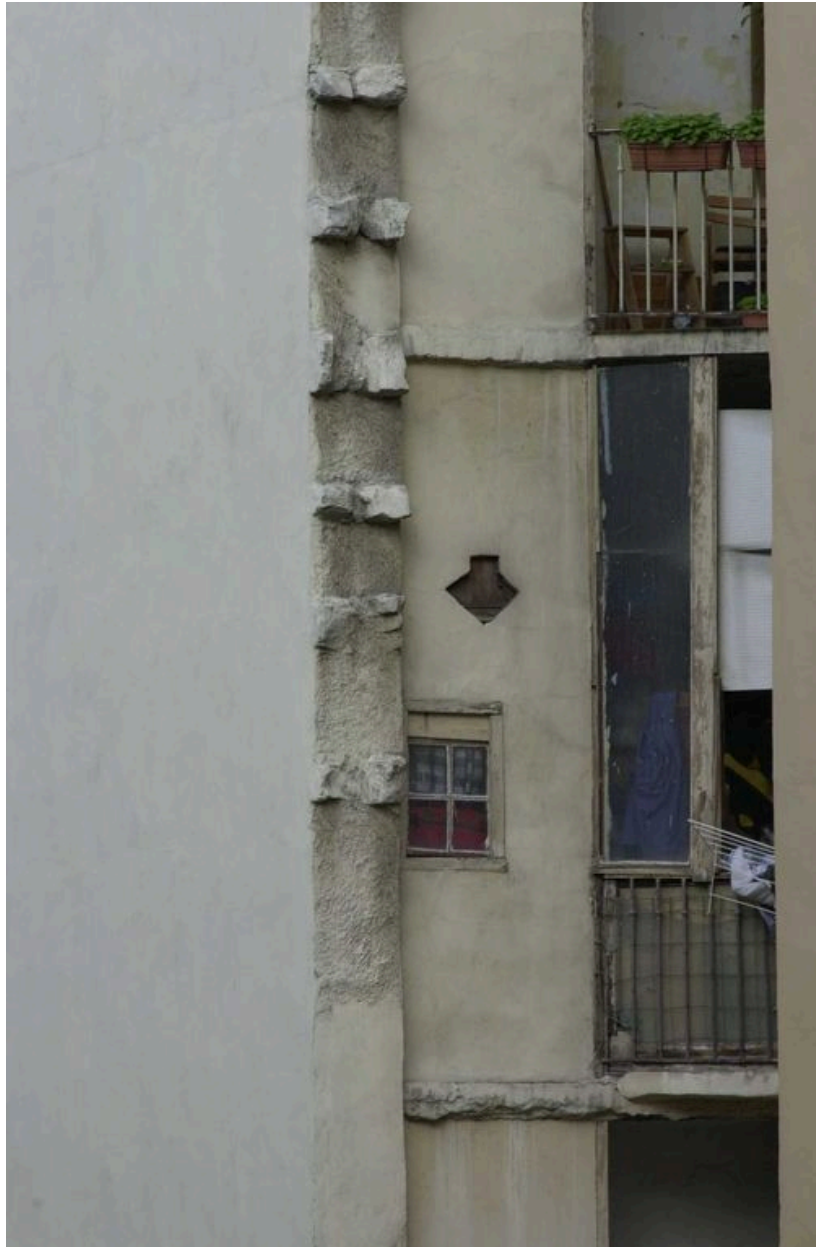

Traces d'arrachement à l'angle de la cage d'escalier

IVR82_20026902832NUCA

© Région Rhône-Alpes, Inventaire général du patrimoine culturel ; © Ville de Lyon
reproduction soumise à autorisation du titulaire des droits d'exploitation