Rhône-Alpes, Rhône
Lyon 2e
Confluent
24 rue Seguin

Usine frigorifique de la Société des Entrepôts Frigorifiques Lyonnais, actuellement société Socora

Références du dossier

Numéro de dossier : IA69000067
Date de l'enquête initiale : 2001
Date(s) de rédaction : 2001
Cadre de l'étude : inventaire topographique Inventaire de la Ville de Lyon, enquête thématique régionale Patrimoine industriel
Degré d'étude : étudié

Désignation

Dénomination : usine frigorifique
Appellation : Société des Entrepôts Frigorifiques Lyonnais
Parties constituantes non étudiées : entrepôt industriel

Compléments de localisation

Milieu d'implantation : en ville
Références cadastrales : 1999. BC 58 à 69

Historique

L'ancien marché aux chevaux de la ville de Lyon devient en 1923 la Société des Entrepôts Frigorifiques Lyonnais (E.F.L.). En effet, c'est deux ans après la fusion en 1921, de la Société Lyonnaise de Froid Industriel, de la Compagnie Lyonnaise de Glace Hygiénique de Villeurbanne et de la Compagnie du P.L.M. que démarre la mise en exploitation du plus important entrepôt frigorifique de France, celui de Lyon-Perrache. Il s'agit de mettre en valeur les caractéristiques agricoles mais périssables de la région sud-est en démontrant l'utilité du froid dans la conservation, la distribution et la commercialisation des denrées alimentaires. Cet entrepôt a une capacité utile d'entreposage de 47000 mètres cubes et 3 500 000 frigories-heures de puissance frigorifique (températures de + 10°c à -35° c). Chaque jour, l'EFL a une capacité de congélation rapide de 35 tonnes. Sa production de glace est de 200 tonnes par jour, une fabrique de glace permet de réfrigérer jusqu'à 80 à 100 wagons par jours. Un embranchement ferroviaire est relié directement à la gare de Perrache 2 et comprend 1500 mètres de voies ferrée. Les entrepôts sont également équipés d'une station de désinsectisation des fruits et légumes dont le matériel appartient au ministère de l'agriculture et qui est gérée par les entrepôts sous le contrôle du ministère. Les produits agricoles y sont soit préparés, traités et conditionnés par des opérations multiples, soit entreposés dans trois bâtiments pouvant recevoir n'importe quelle denrée périssable à n'importe quelle température, soit enfin commercialisés. En 1945, les entrepôts frigorifiques sont rattachés à la Société Socora qui accroît ses activités : implantation d'installations frigorifiques spécialisées et de stations publiques de conditionnement et d'emballage pour les fruits et légumes. Dès 1961, le marché de gros, utilisera les entrepôts frigorifiques. En effet, ils lui serviront de frigo. Les entrepôts frigorifiques ferment dans les années 1980. Actuellement, il reste un bâtiment inoccupé (au sud) à élévation aveugle, tout en mâchefer à proximité du cours Bayard. Sur la partie nord, un nouvel immeuble a été construit en 1997, il est occupé par une société de communication, Publicis Cachemire.

Période(s) principale(s) : 1er quart 20e siècle
Dates : 1923 (daté par source)
Auteur(s) de l'oeuvre : auteur inconnu ()

Description

L' entrepôt est de plan masse parallélépipèdique de 16,60 x 36,50 mètres, à élévation aveugle avec une structure de pilier coupé, en mâchefer et béton, le portail est formé de quatre grandes portes coulissantes sur rail en fonte de fer.

Eléments descriptifs

Matériau(x) du gros-oeuvre, mise en oeuvre et revêtement : résidu industriel en gros oeuvre ; béton
Matériau(x) de couverture : béton en couverture
Plan : plan carré régulier
Étage(s) ou vaisseau(x) : en rez-de-chaussée
Type(s) de couverture : terrasse
Énergies : énergie électrique ; achetée

Typologies et état de conservation

État de conservation : menacé, établissement industriel désaffecté

Statut, intérêt et protection

Dossier d'urgence

Statut de la propriété : propriété privée

Références documentaires

Documents d'archive

- **AD Rhône. 3P 123/43, 46. Propriétés bâties. 1924**
  AD Rhône. 3P 123/43, 46. **Propriétés bâties.** 1924

- **AD Rhône. Sous-série 5M, dossier n° 426, établissements classés, installation frigorifique,**
  AD Rhône. Sous-série 5M, dossier n° 426, **établissements classés, installation frigorifique, congélation rapide** 1947

- **AC Lyon. 0946 WP 0603. Echange de terrains avec la compagnie PLM en vue de la création d'entrepôts**
  AC Lyon. 0946 WP 0603. **Echange de terrains avec la compagnie PLM en vue de la création d'entrepôts frigorifiques à Perrache** 1919

- **AC Lyon. 0344 WP 0206. Permis de construire administratif, extension des entrepôts frigorifiques**
  AC Lyon. 0344 WP 0206. **Permis de construire administratif, extension des entrepôts frigorifiques Lyonnais.**1926

Documents figurés

- **Plan d'alignement de la ville de Lyon révisé en 1890, au 500e. Marché aux chevaux (AC Lyon : 0004**
  Plan d'alignement de la ville de Lyon révisé en 1890, au 500e. Marché aux chevaux (AC Lyon : 0004 S 00261)

- **Plan d'alignement de la ville de Lyon révisé en 1926, au 500e. Entrepôts Frigorifiques Lyonnais.**
  Plan d'alignement de la ville de Lyon révisé en 1926, au 500e. Entrepôts Frigorifiques Lyonnais. (AC Lyon : 0004 S 00261)

- **Entrepots frigorifiques de Lyon**
  Fonds Sylvestre : base photographique "Vidéralpes" de la BM Lyon Part-Dieu.
  BM Lyon : 10187/5848

- **Les cartes industrielles de France : le Rhône. Société de documentation industrielle, relevé**

Les cartes industrielles de France : le Rhône. Société de documentation industrielle, relevé effectué par Mr. Saint-Denis géomètre à Lyon, 1 : 10000. 1932. AC Lyon, 2 S 456

- **Plan général de la ville de Lyon, 1975, feuille 19. Ech : 1 : 2000e. Entrepôts Frigorifiques**
  Plan général de la ville de Lyon, 1975, feuille 19. Ech : 1 : 2000e. **Entrepôts Frigorifiques**

Bibliographie

- **MENAIS, Georges-Paul. Géographie industrielle de Lyon. Paris. vol 1, "Bibliothèque des Guides Bleus".**
  MENAIS, Georges-Paul. **Géographie industrielle de Lyon.**. Paris. "Bibliothèque des Guides Bleus". Librairie Hachette. vol 1, 1958. 316 p.
  p. 105-111

- **RIVET, F. Le quartier Perrache (1766-1946). Etude d'histoire et de géographie urbaines.**
  RIVET, Félix. **Le quartier Perrache (1766-1946). Etude d'histoire et de géographie urbaines**. Lyon : Audin, 1951. 126 p.-46 f. de pl. : ill., plan dont 1 dépl. ; 24 cm. (Institut des Etudes rhodaniennes de l'Université de Lyon. Mémoires et documents ; 6.)
  p. 98

Illustrations

Vue est, de la rue Seguin 1930 (BM Lyon) IVR82_20036901521NUCB

Façade avec enseigne 1930 (BM Lyon) IVR82_20036901520NUCB

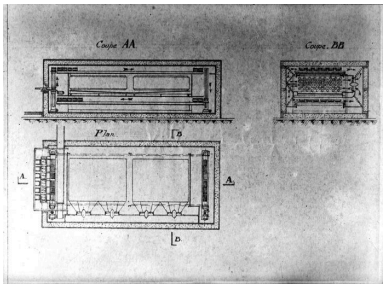

Plan et coupe des entrepôts (BM Lyon) Phot. SIRPAB IVR82_20036901522NUC

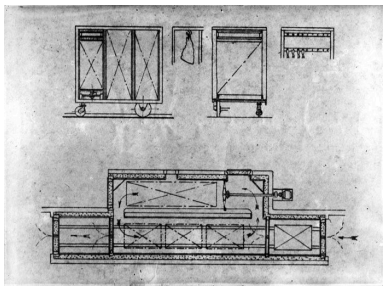

Plan technique (BM Lyon) Phot. SIRPAB IVR82_20036901523NUC

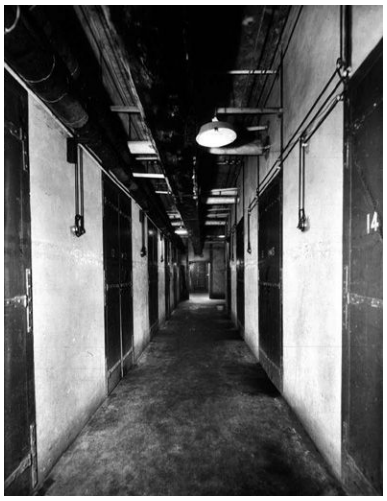

Couloirs de distribution des chambres froides (BM Lyon) IVR82_20036901518NUCB

Détail marchandises (BM Lyon) IVR82_20036901519NUCB

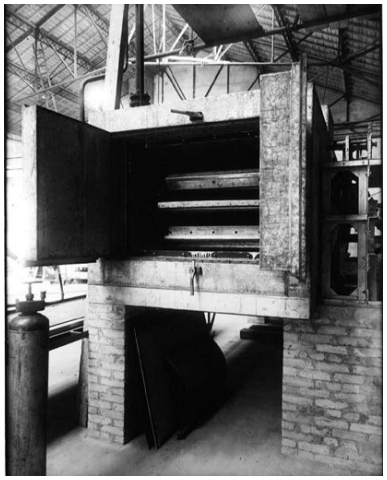

Four de congélation (BM Lyon)
IVR82_20036901524NUCB

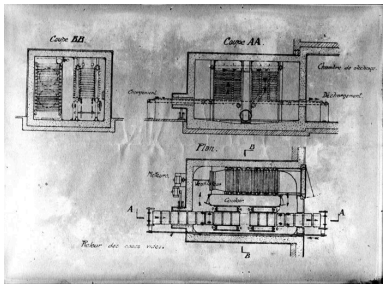

Plan salle de stockage (BM Lyon)
Phot. SIRPAB
IVR82_20036901525NUC

Stockage viande congelée (BM Lyon)
IVR82_20036901526NUCB

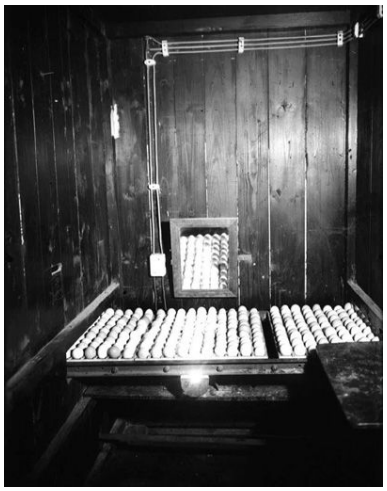

Stockage œufs
IVR82_20036901527NUCB

Véhicule de livraison
IVR82_20036901528NUCB

Stockage marchandise
IVR82_20036901529NUCB

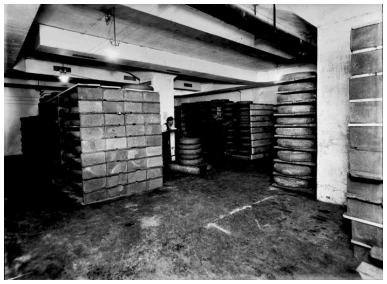

Stockage fromage
IVR82_20036901530NUCB

Stockage quartier de viande
IVR82_20036901531NUCB

Stockage viande (BM Lyon)
IVR82_20036901532NUCB

Emballage (BM Lyon)
IVR82_20036901534NUCB

Emballage (BM Lyon)
IVR82_20036901533NUCB

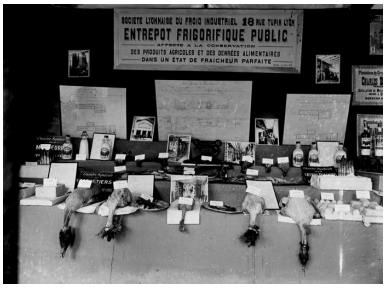

Présentoire publicitaire
foire de Lyon (BM Lyon)
IVR82_20036901535NUCB

Vue générale du site de la rue Seguin, vue sud
Phot. Martial Couderette
IVR82_20016900696X

Détail portail, rue Seguin, vue nord-est
Phot. Martial Couderette
IVR82_20016900697X

Façade nord
Phot. Martial Couderette
IVR82_20016900698X

Façade nord
Phot. Nadine Halitim-Dubois
IVR82_20016900699NUCA

Dossiers liés

Dossiers de synthèse :
Généralités du secteur du Confluent à Lyon (IA69000497) Rhône-Alpes, Rhône, Lyon 2e, Confluent
Présentation et synthèse du patrimoine industriel de la ville de Lyon (IA69001377) Rhône-Alpes, Rhône, Lyon
Oeuvre(s) contenue(s) :
Oeuvre(s) en rapport :
Usine à glace dite Société Lyonnaise de Froid Industriel (SLFI) actuellement parc de stationnement Central Parc (IA69001128) Rhône-Alpes, Rhône, Lyon 2e, Jacobins, 18 rue Tupin

Auteur(s) du dossier : Nadine Halitim-Dubois
Copyright(s) : © Région Rhône-Alpes, Inventaire général du patrimoine culturel ; © Ville de Lyon

Vue est, de la rue Seguin 1930 (BM Lyon)

Référence du document reproduit :

- **Fonds Sylvestre**
  BM Lyon P0546 S 1675 : fonds Sylvestre (photos des entrepôts frigorifiques) 1930
  BM Lyon : BM Lyon P0546 S 1675

IVR82_20036901521NUCB
© Bibliothèque municipale de Lyon ; © Région Rhône-Alpes, Inventaire général du patrimoine culturel ; © Ville de Lyon
reproduction soumise à autorisation du titulaire des droits d'exploitation

Façade avec enseigne 1930 (BM Lyon)

IVR82_20036901520NUCB
© Bibliothèque municipale de Lyon ; © Région Rhône-Alpes, Inventaire général du patrimoine culturel ; © Ville de Lyon
reproduction soumise à autorisation du titulaire des droits d'exploitation

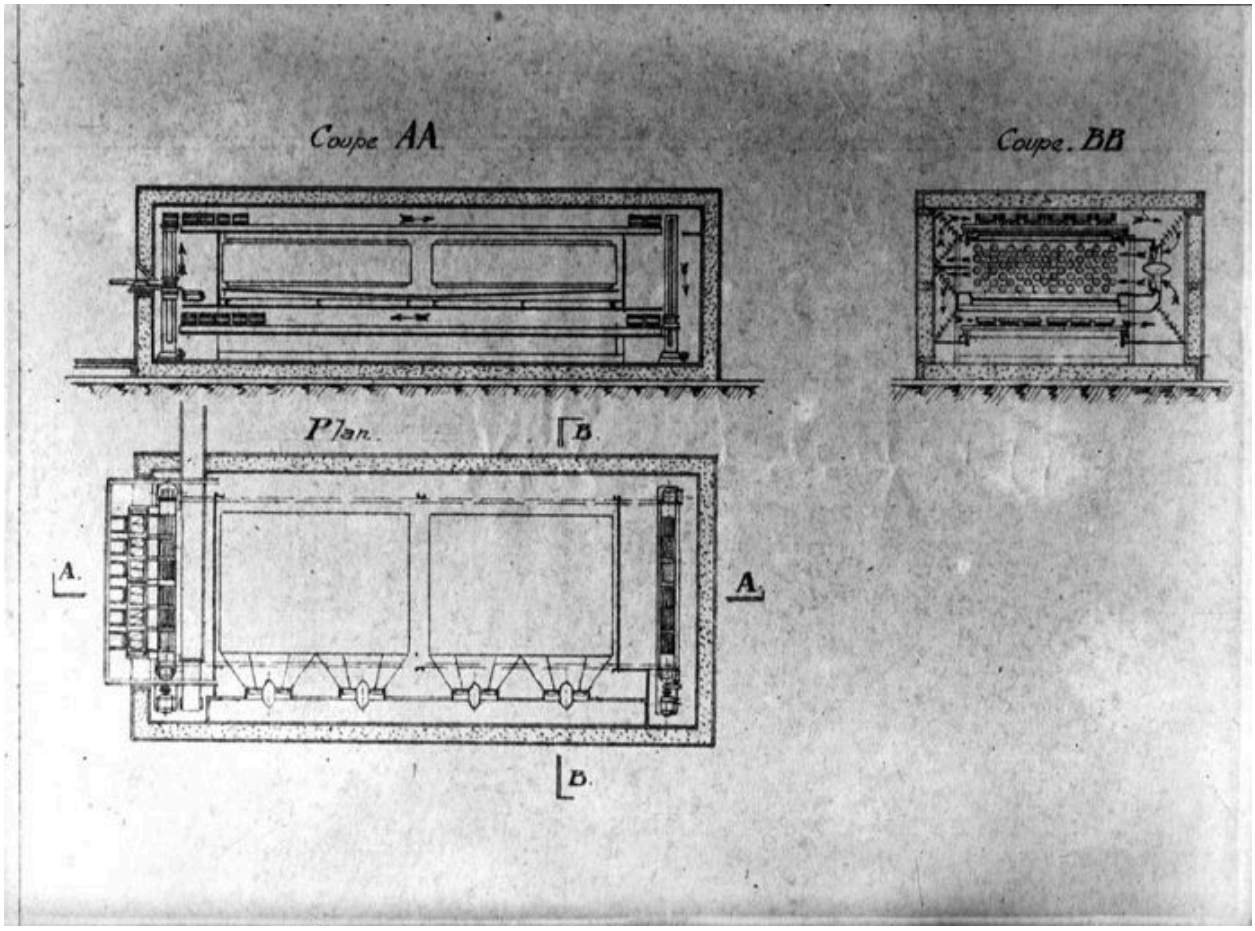

Plan et coupe des entrepôts (BM Lyon)

IVR82_20036901522NUC
Auteur de l'illustration : SIRPAB
© Bibliothèque municipale de Lyon ; © Région Rhône-Alpes, Inventaire général du patrimoine culturel ; © Ville de Lyon
reproduction soumise à autorisation du titulaire des droits d'exploitation

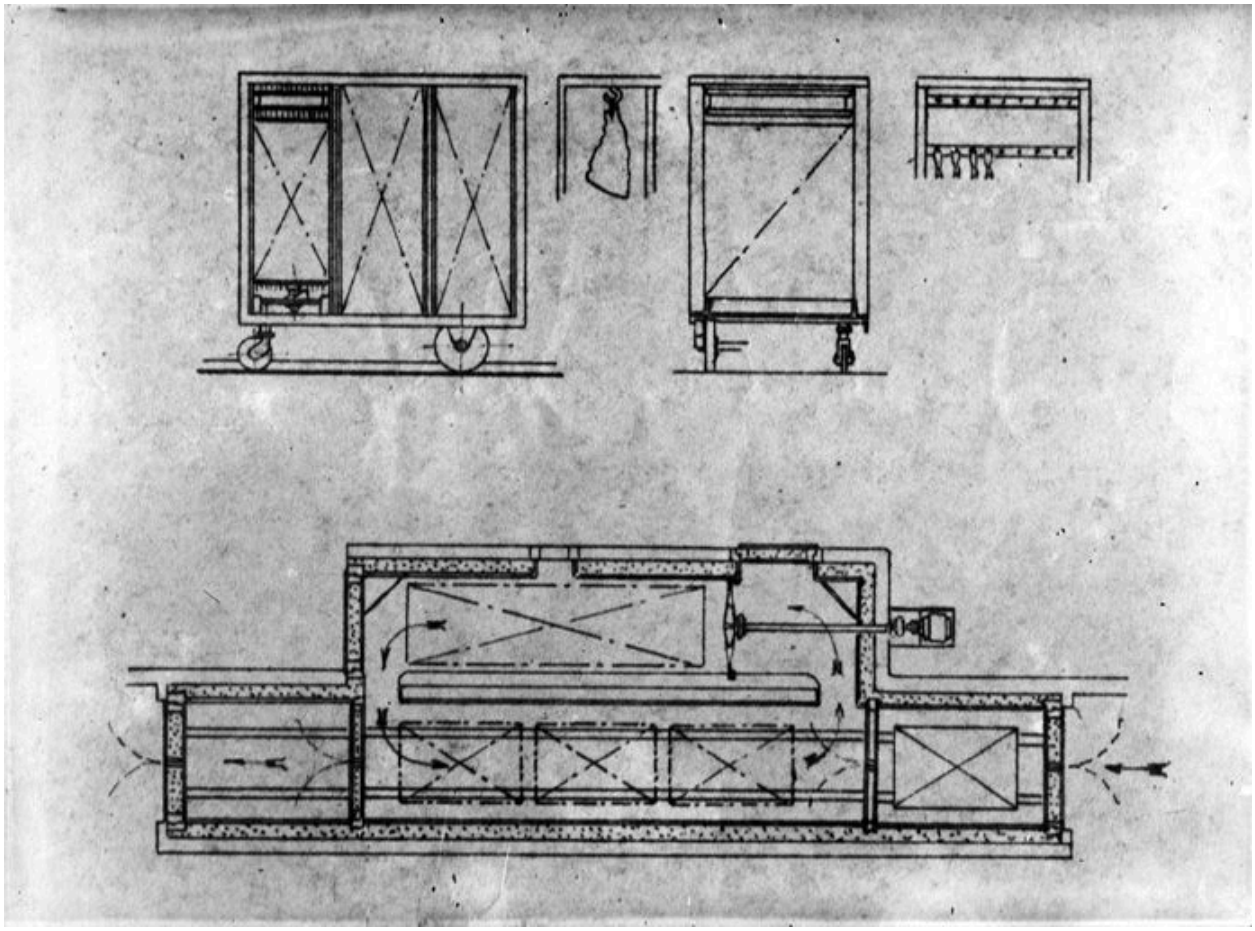

Plan technique (BM Lyon)

IVR82_20036901523NUC
Auteur de l'illustration : SIRPAB
© Bibliothèque municipale de Lyon ; © Région Rhône-Alpes, Inventaire général du patrimoine culturel ; © Ville de Lyon
reproduction soumise à autorisation du titulaire des droits d'exploitation

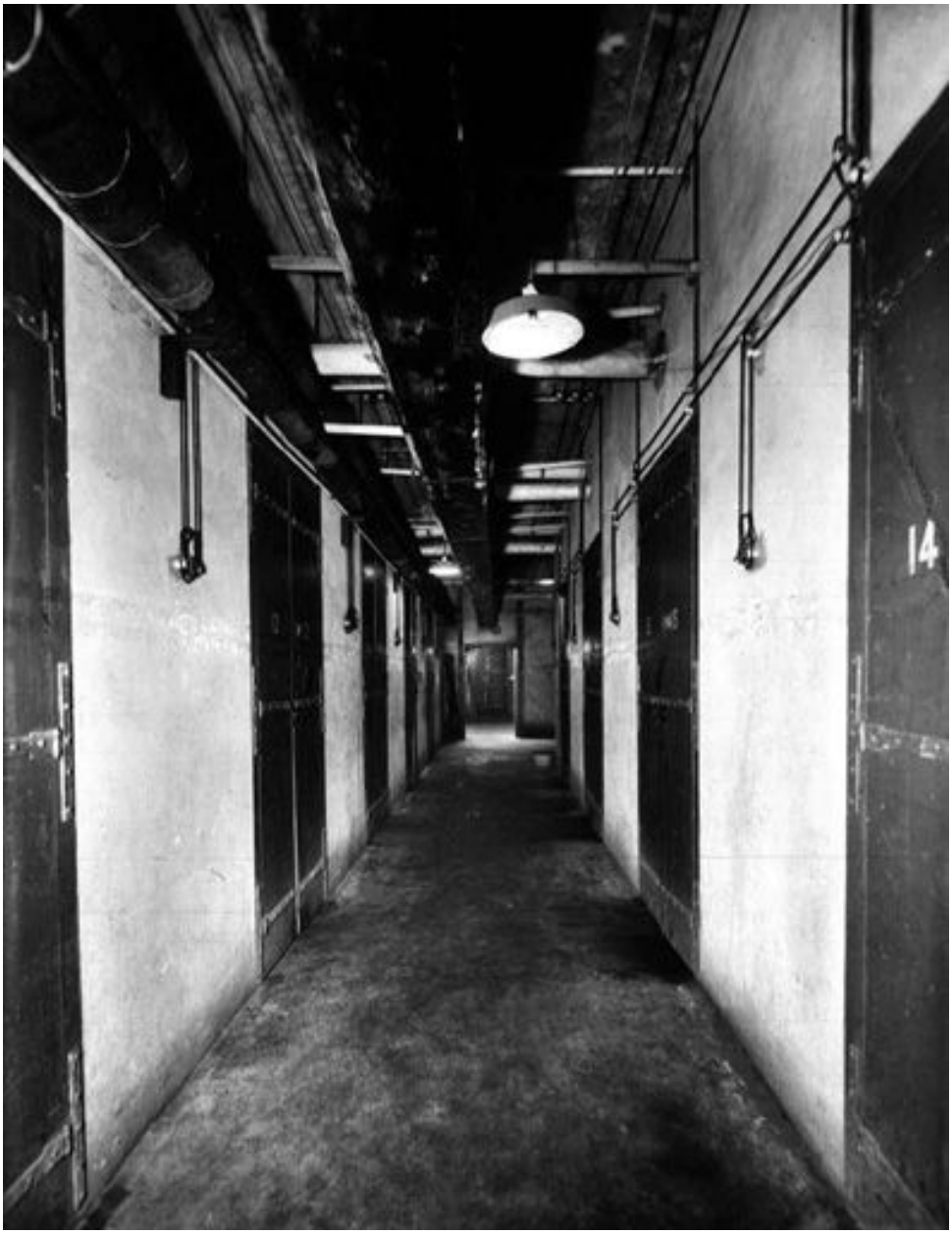

Couloirs de distribution des chambres froides (BM Lyon)

IVR82_20036901518NUCB
© Bibliothèque municipale de Lyon ; © Région Rhône-Alpes, Inventaire général du patrimoine culturel ; © Ville de Lyon
reproduction soumise à autorisation du titulaire des droits d'exploitation

Détail marchandises (BM Lyon)

IVR82_20036901519NUCB
© Bibliothèque municipale de Lyon ; © Région Rhône-Alpes, Inventaire général du patrimoine culturel ; © Ville de Lyon
reproduction soumise à autorisation du titulaire des droits d'exploitation

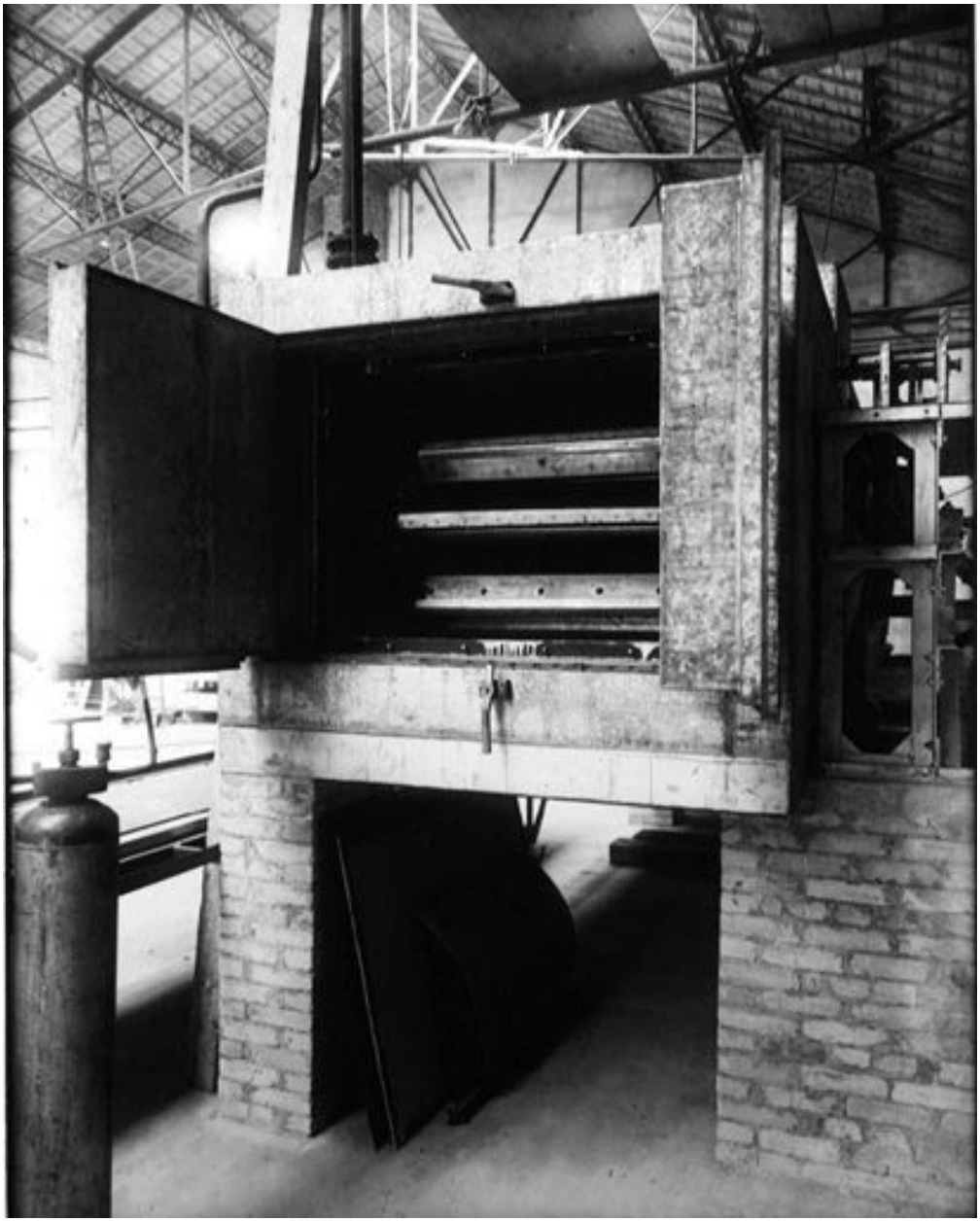

Four de congélation (BM Lyon)

IVR82_20036901524NUCB
© Bibliothèque municipale de Lyon ; © Région Rhône-Alpes, Inventaire général du patrimoine culturel ; © Ville de Lyon
reproduction soumise à autorisation du titulaire des droits d'exploitation

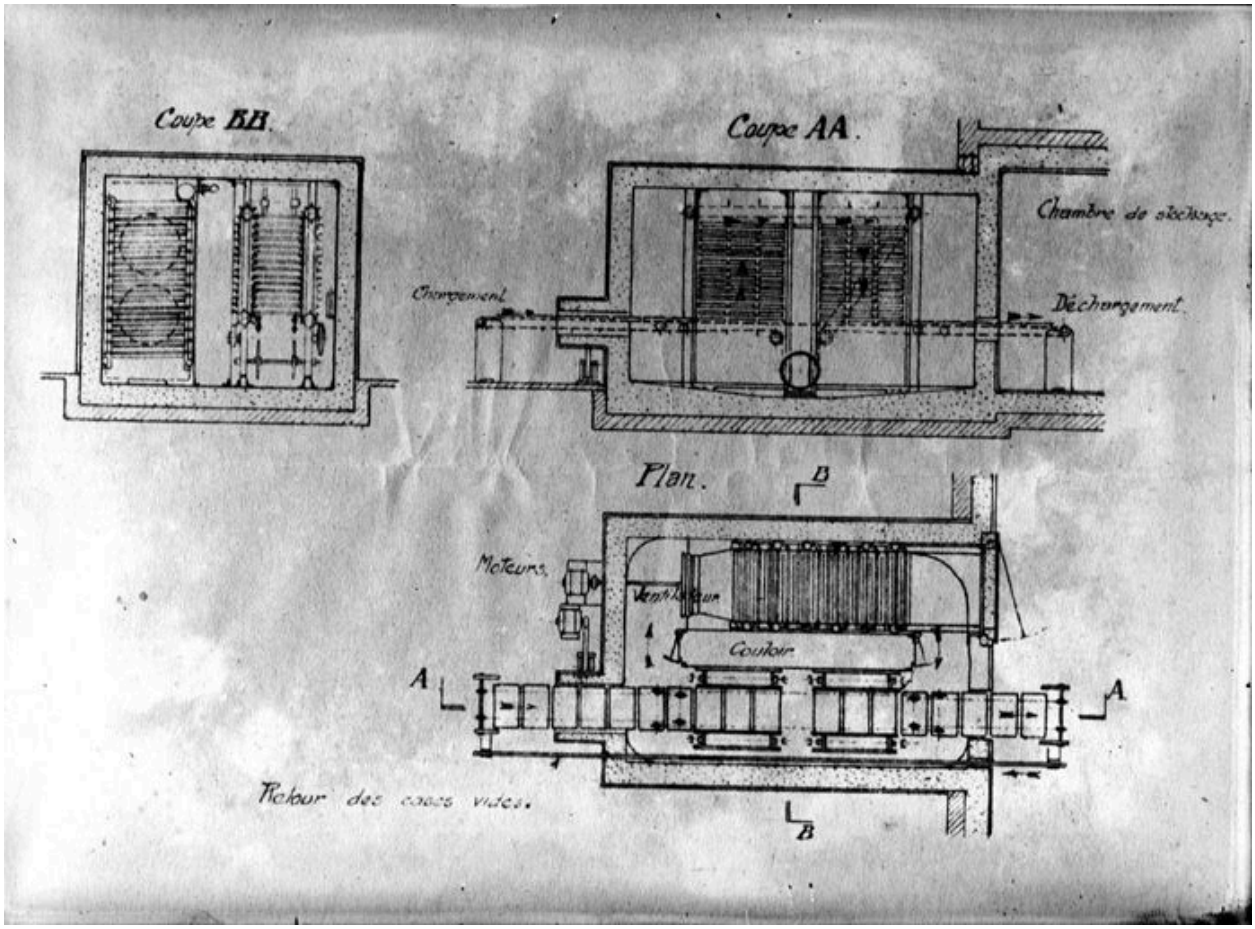

Plan salle de stockage (BM Lyon)

IVR82_20036901525NUC
Auteur de l'illustration : SIRPAB
© Bibliothèque municipale de Lyon ; © Région Rhône-Alpes, Inventaire général du patrimoine culturel ; © Ville de Lyon
reproduction soumise à autorisation du titulaire des droits d'exploitation

Stockage viande congelée (BM Lyon)

IVR82_20036901526NUCB
© Bibliothèque municipale de Lyon ; © Région Rhône-Alpes, Inventaire général du patrimoine culturel ; © Ville de Lyon
reproduction soumise à autorisation du titulaire des droits d'exploitation

Stockage œufs

IVR82_20036901527NUCB
© Bibliothèque municipale de Lyon ; © Région Rhône-Alpes, Inventaire général du patrimoine culturel ; © Ville de Lyon
reproduction soumise à autorisation du titulaire des droits d'exploitation

Véhicule de livraison

IVR82_20036901528NUCB
© Bibliothèque municipale de Lyon ; © Région Rhône-Alpes, Inventaire général du patrimoine culturel ; © Ville de Lyon
reproduction soumise à autorisation du titulaire des droits d'exploitation

Stockage marchandise

IVR82_20036901529NUCB
© Bibliothèque municipale de Lyon ; © Région Rhône-Alpes, Inventaire général du patrimoine culturel ; © Ville de Lyon
reproduction soumise à autorisation du titulaire des droits d'exploitation

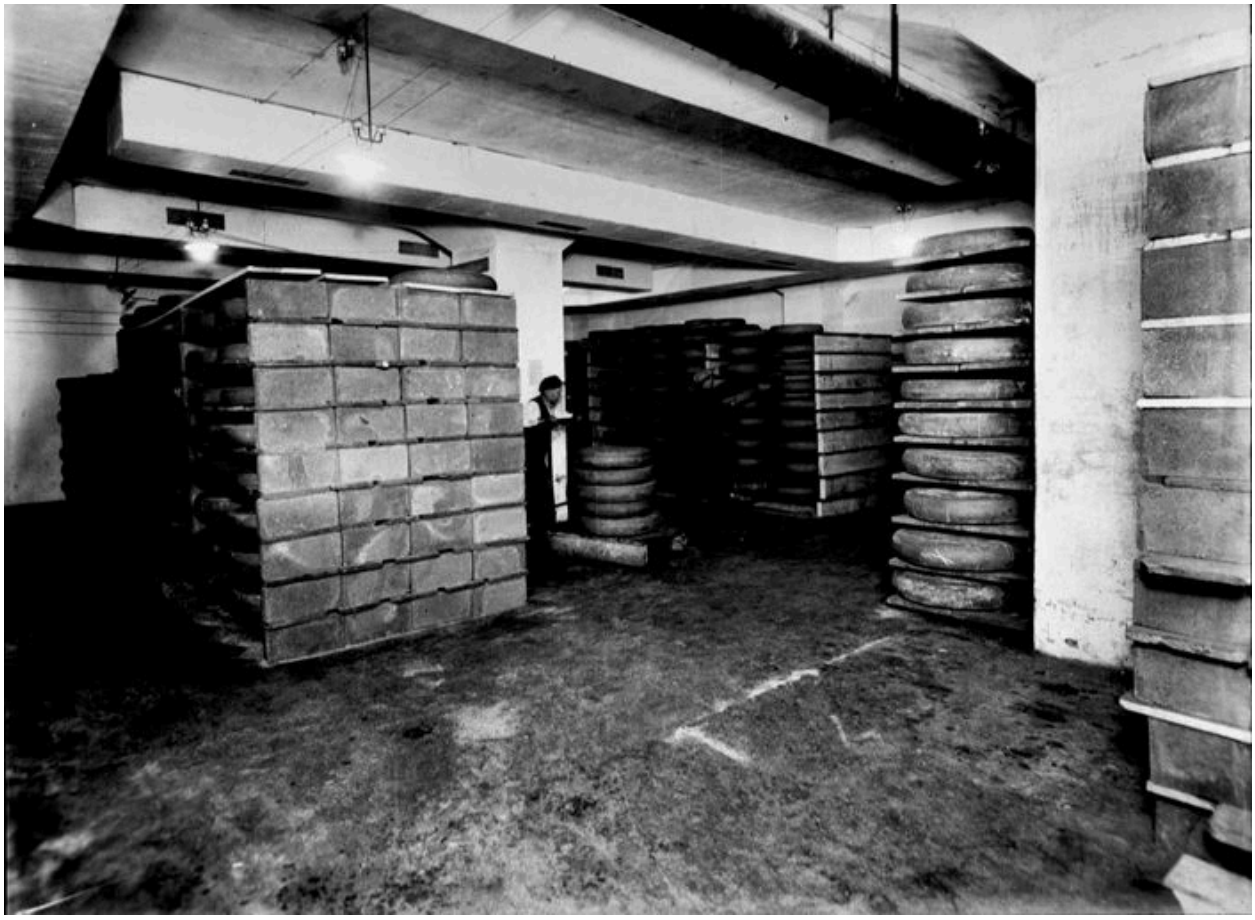

Stockage fromage

IVR82_20036901530NUCB
© Bibliothèque municipale de Lyon ; © Région Rhône-Alpes, Inventaire général du patrimoine culturel ; © Ville de Lyon
reproduction soumise à autorisation du titulaire des droits d'exploitation

Stockage quartier de viande

IVR82_20036901531NUCB
© Bibliothèque municipale de Lyon ; © Région Rhône-Alpes, Inventaire général du patrimoine culturel ; © Ville de Lyon
reproduction soumise à autorisation du titulaire des droits d'exploitation

Stockage viande (BM Lyon)

IVR82_20036901532NUCB
© Bibliothèque municipale de Lyon ; © Région Rhône-Alpes, Inventaire général du patrimoine culturel ; © Ville de Lyon
reproduction soumise à autorisation du titulaire des droits d'exploitation

Emballage (BM Lyon)

IVR82_20036901534NUCB
© Bibliothèque municipale de Lyon ; © Région Rhône-Alpes, Inventaire général du patrimoine culturel ; © Ville de Lyon
reproduction soumise à autorisation du titulaire des droits d'exploitation

Emballage (BM Lyon)

IVR82_20036901533NUCB
© Bibliothèque municipale de Lyon ; © Région Rhône-Alpes, Inventaire général du patrimoine culturel ; © Ville de Lyon
reproduction soumise à autorisation du titulaire des droits d'exploitation

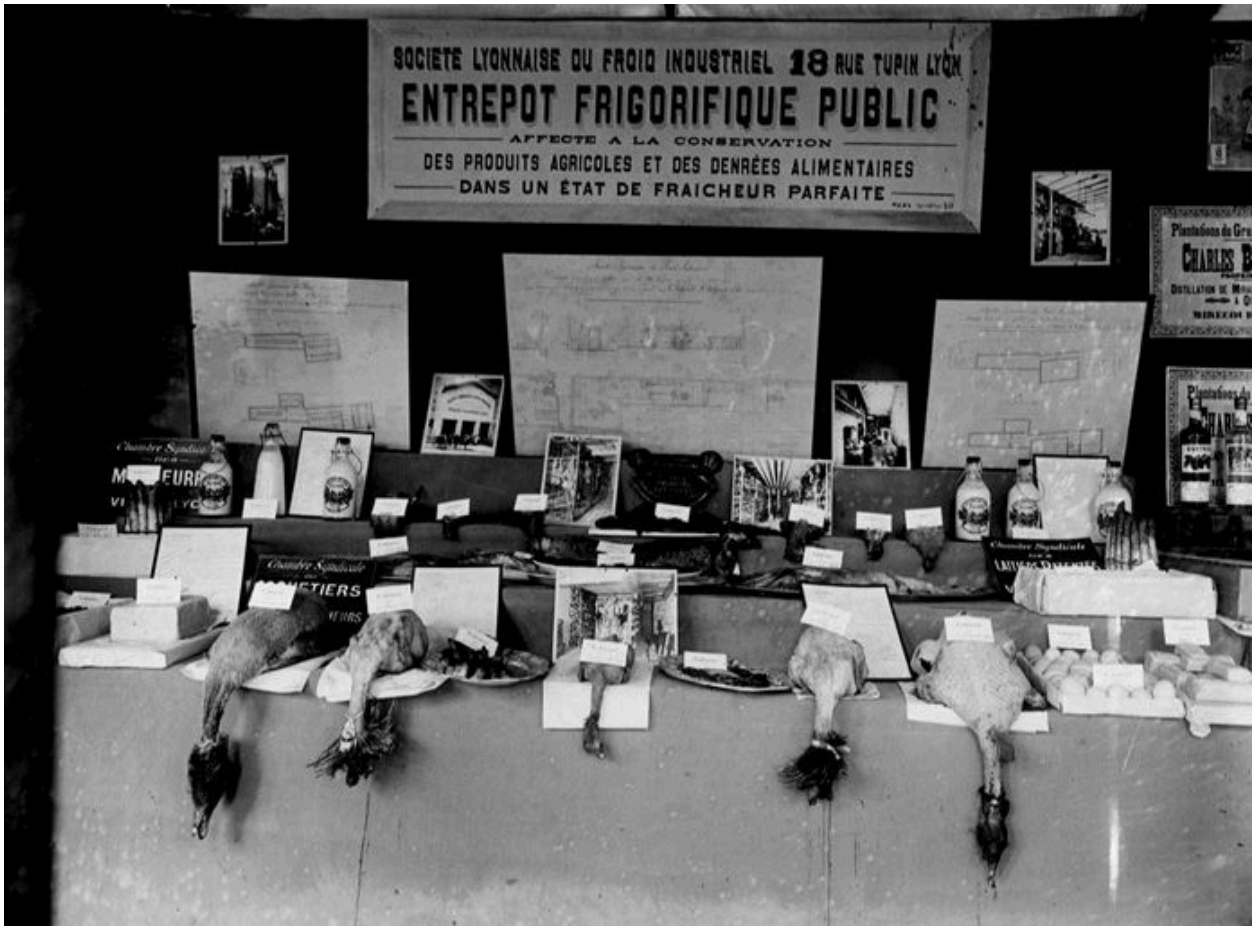

Présentoire publicitaire foire de Lyon (BM Lyon)

IVR82_20036901535NUCB
© Bibliothèque municipale de Lyon ; © Région Rhône-Alpes, Inventaire général du patrimoine culturel ; © Ville de Lyon
reproduction soumise à autorisation du titulaire des droits d'exploitation

Vue générale du site de la rue Seguin, vue sud

IVR82_20016900696X
Auteur de l'illustration : Martial Couderette
© Région Rhône-Alpes, Inventaire général du patrimoine culturel ; © Ville de Lyon
communication soumise à autorisation, reproduction soumise à autorisation

Détail portail, rue Seguin, vue nord-est

IVR82_20016900697X
Auteur de l'illustration : Martial Couderette
© Région Rhône-Alpes, Inventaire général du patrimoine culturel ; © Ville de Lyon
communication soumise à autorisation, reproduction soumise à autorisation

Façade nord

IVR82_20016900698X
Auteur de l'illustration : Martial Couderette
© Région Rhône-Alpes, Inventaire général du patrimoine culturel ; © Ville de Lyon
communication soumise à autorisation, reproduction soumise à autorisation

Façade nord

IVR82_20016900699NUCA
Auteur de l'illustration : Nadine Halitim-Dubois
© Région Rhône-Alpes, Inventaire général du patrimoine culturel ; © Ville de Lyon
communication soumise à autorisation, reproduction soumise à autorisation