Rhône-Alpes, Loire
Montbrison
Moingt, les Purelles

Cuvage, actuellement maison

Références du dossier

Numéro de dossier : IA42002767
Date de l'enquête initiale : 2006
Date(s) de rédaction : 2013
Cadre de l'étude : inventaire topographique
Degré d'étude : étudié

Désignation

Dénomination : édifice agricole
Destinations successives : maison

Compléments de localisation

Milieu d'implantation : en écart
Références cadastrales : 1986, AK, 540

Historique

Le cuvage est porté sur le cadastre ancien de 1809 (1809 A2 479), il date du 18e siècle. Ce bâtiment est agrandi ultérieurement à l'ouest par un bâtiment de taille inférieure au 19e siècle qui est par la suite surélevé pour devenir une habitation avec transformation et percement de fenêtres à la fin du 19e siècle ou du début du 20e siècle.

Période(s) principale(s) : 18e siècle, 19e siècle, limite 19e siècle 20e siècle
Auteur(s) de l'oeuvre : auteur inconnu ()

Description

Le cuvage possédait un étage de soubassement abritant le pressoir ; une large porte (aujourd'hui murée) était percée dans le mur gouttereau nord tandis qu'au niveau supérieur (rez-de-chaussée surélevé), l'étage d'habitation était éclairé par deux baies en arc segmentaire. L'agrandissement abrite un logement sur deux niveaux (rez-de-chaussée et étage carré), les baies ont un encadrement en brique ou en pierre de taille. Une niche à statuette est placée dans la façade sud. Le matériau de construction est le moellon de granite ; la toiture à longs pans est couverte de tuiles creuses.

Eléments descriptifs

Matériau(x) du gros-oeuvre, mise en oeuvre et revêtement : granite ; enduit ; moellon
Matériau(x) de couverture : tuile creuse
Étage(s) ou vaisseau(x) : étage de soubassement, rez-de-chaussée surélevé
Type(s) de couverture : toit à longs pans

Typologies et état de conservation

Typologies : cuvage
État de conservation : restauré, remanié

Statut, intérêt et protection

6ème cuvage

Statut de la propriété : propriété privée

Illustrations

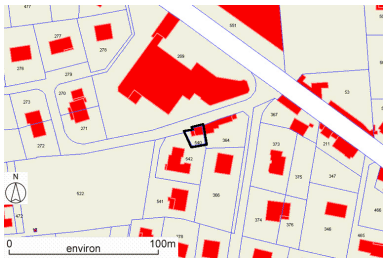

Plan de situation, sur fond de plan cadastral, section AK, échelle originale 1:1250. Source : Direction générale des Finances Publiques - Cadastre ; mise à jour : 1986
Dess. Thierry Monnet
IVR82_20134200362NUD

Vue générale
Phot. Thierry Monnet
IVR82_20134200349NUCA

Vue d'ensemble depuis la cour.
Phot. Thierry Monnet
IVR82_20134200350NUCA

Dossiers liés

Dossiers de synthèse :
Présentation de la commune de Moingt (associée à Montbrison) (IA42001387) Montbrison, Moingt
Les loges de vigne (cabanes de vigneron) et cuvages (édifices agricoles) du canton de Montbrison (IA42001299)
Oeuvre(s) contenue(s) :

Auteur(s) du dossier : Caroline Guibaud, Thierry Monnet
Copyright(s) : © Région Rhône-Alpes, Inventaire général du patrimoine culturel ; © Conseil général de la Loire

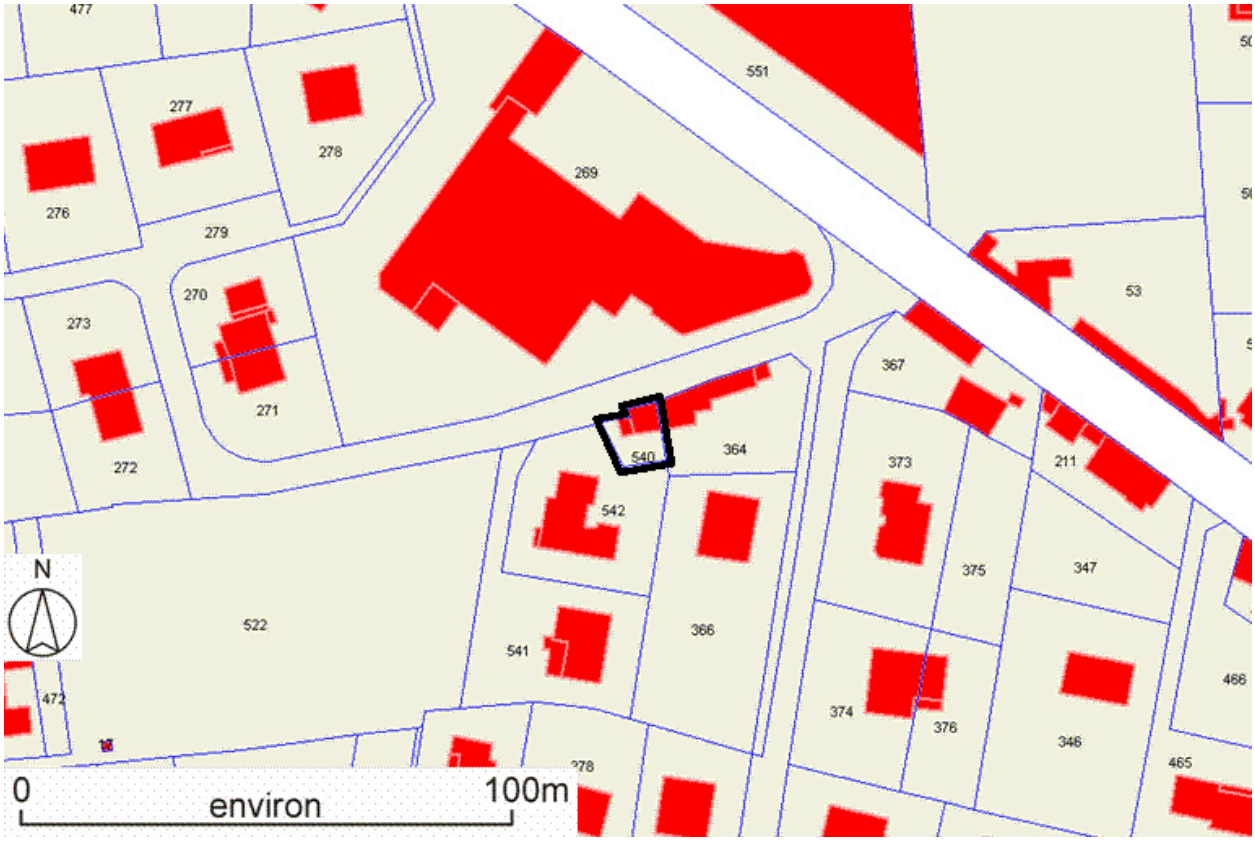

Plan de situation, sur fond de plan cadastral, section AK, échelle originale 1:1250. Source : Direction générale des Finances Publiques - Cadastre ; mise à jour : 1986

IVR82_20134200362NUD
Auteur de l'illustration : Thierry Monnet
Technique de relevé : reprise de fond ;
© Région Rhône-Alpes, Inventaire général du patrimoine culturel ; © Ministère des finances, CIDF, Service du cadastre
reproduction soumise à autorisation du titulaire des droits d'exploitation

Vue générale

IVR82_20134200349NUCA
Auteur de l'illustration : Thierry Monnet
Date de prise de vue : 2006
© Région Rhône-Alpes, Inventaire général du patrimoine culturel
reproduction soumise à autorisation du titulaire des droits d'exploitation

Vue d'ensemble depuis la cour.

IVR82_20134200350NUCA
Auteur de l'illustration : Thierry Monnet
Date de prise de vue : 2006
© Région Rhône-Alpes, Inventaire général du patrimoine culturel
reproduction soumise à autorisation du titulaire des droits d'exploitation