Rhône-Alpes, Haute-Savoie
Annecy
9 boulevard du Lycée

Liste supplémentaire

Références du dossier

Numéro de dossier : IM74000597
Date de l'enquête initiale : 2014
Date(s) de rédaction : 2014
Cadre de l'étude : enquête thématique régionale Patrimoine des lycées
Degré d'étude : étudié

Désignation

Dénomination : placard, lustre

Compléments de localisation

Milieu d'implantation : en ville
Références cadastrales : 2012, BS, 20

Historique

Les objets mobiliers réunis dans cette liste remontent pour certains d'entre eux à l'origine du lycée, d'autres ont été donnés lors des différents échanges survenus entre des établissements européens : d'Espagne, d'Allemagne notamment.

Période(s) principale(s) : 4e quart 19e siècle (), 3e quart 20e siècle ()

Statut, intérêt et protection

Statut de la propriété : propriété d'un établissement public régional (Propriété du Lycée Berthollet)

Illustrations

Appartement du proviseur : placard mural.
Phot. Pascal Lemaître
IVR82_20147401743NUCA

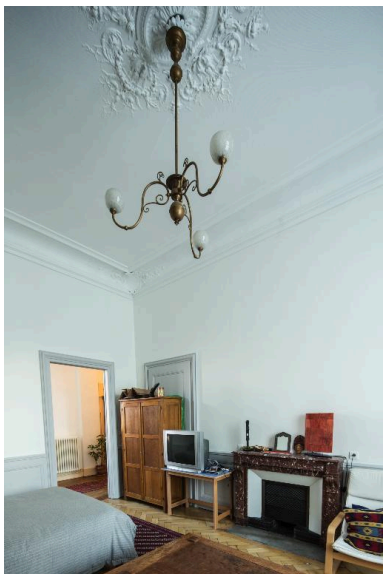

Appartement du proviseur :
chambre d'enfant, lustre.
Phot. Pascal Lemaître
IVR82_20147401744NUCA

Auteur(s) du dossier : Elisabeth Dandel
Copyright(s) : © Région Rhône-Alpes, Inventaire général du patrimoine culturel

Appartement du proviseur : placard mural.

IVR82_20147401743NUCA
Auteur de l'illustration : Pascal Lemaître
Date de prise de vue : 2014
© Région Rhône-Alpes, Inventaire général du patrimoine culturel
reproduction soumise à autorisation du titulaire des droits d'exploitation

Appartement du proviseur : chambre d'enfant, lustre.

IVR82_20147401744NUCA
Auteur de l'illustration : Pascal Lemaître
Date de prise de vue : 2014
© Région Rhône-Alpes, Inventaire général du patrimoine culturel
reproduction soumise à autorisation du titulaire des droits d'exploitation