



Lyon 7e
Guillotière-Marseille-Saint-André
42 rue Salomon-Reinach

Immeuble à logements, actuellement maison

Références du dossier

Numéro de dossier : IA69006827
Date de l'enquête initiale : 2011
Date(s) de rédaction : 2011
Cadre de l'étude : inventaire topographique Inventaire de la Ville de Lyon
Degré d'étude : repéré

Désignation

Dénomination : immeuble à logements
Destinations successives : maison
Parties constituantes non étudiées : cour

Compléments de localisation

Milieu d'implantation : en ville
Références cadastrales : 1886. 4S232 216, 217 ; 1999, AP1, 22

Historique

En 1847, la parcelle n'est pas construite. Mais le bâtiment existe sur les plans de la ville de 1863. En 1886, il est noté comme étant une maison en pierre et mâchefer. Le plan de secteur indique une construction en deux parties : la partie ouest comprenant l'escalier d'accès aux étages a fait l'objet d'une construction séparée, peut-être dans un second temps. En 1886 existe également un second bâtiment en brique, en rez-de-chaussée, implanté perpendiculairement à la rue, en front à rue, aujourd'hui disparu. Cette maison a donc été édifiée entre 1848 et 1863.

Période(s) principale(s) : 3e quart 19e siècle

Description

Cette maison est située en fond de parcelle, face à la rue Mazagran. Elle semble avoir été un petit immeuble puisqu'un escalier indépendant mène aux étages. Elle adopte un plan en U. Elle comporte trois travées et un balcon.

Éléments descriptifs

Matériau(x) du gros-oeuvre, mise en oeuvre et revêtement : calcaire ; résidu industriel en gros oeuvre ; enduit ; moellon
Matériau(x) de couverture : tuile plate mécanique
Étage(s) ou vaisseau(x) : 1 étage carré, rez-de-chaussée surélevé, étage de comble
Élévations extérieures : élévation ordonnancée
Type(s) de couverture : toit à longs pans
Escaliers : escalier intérieur : escalier tournant à retours avec jour

Typologies et état de conservation

Typologies : immeuble-maison

Statut, intérêt et protection

Statut de la propriété : propriété privée

Données complémentaires

F-CGT-Données Complémentaires-Lyon

Formulaire de données complémentaires-Lyon.

| | |
|---|------------------------------|
| Position | sur cour |
| Mitoyenneté | oui |
| Rupture d'alignement | 1 |
| Nombre de façades | 1 |
| Nombre de corps de bâtiments | 1 |
| Porte | décentrée |
| Nombre d'étages | 1 |
| Entresol | 0 |
| Nombre de travées | 3 |
| Balcon | 1 |
| Balcon filant | 0 |
| Loggia | 0 |
| Balcon-loggia | 0 |
| Décrochement de façade | 0 |
| Matériau et mise en oeuvre | calcaire |
| Matériau des encadrements | calcaire |
| Matériau des garde-corps | fer forgé |
| Forme de la toiture | toit à 2 versants |
| Limite de toiture | corniche en bois |
| Cour et jardin | cour |
| Puits de lumière | 0 |
| Sas | 0 |
| Garage | 0 |
| Décor en façade | 2 |
| Nombre d'escaliers | 2 |
| Escalier 1 : emplacement | dans-oeuvre |
| Escalier 1 : forme | tournant à retours avec jour |
| Escalier 1 : situation | latéral |
| Escalier 1 : nombre de volées par étage | 1 |
| Escalier 1 : 1ère volée décalée | 0 |
| Escalier 1 : tour d'escalier | 0 |
| Escalier 1 : nombre de noyaux | 0 |
| Escalier 1 : matériau | mixte |

| | |
|---|---------------------|
| Escalier 2 : nombre de volées par étage | 0 |
| Escalier 2 : 1ère volée décalée | 0 |
| Escalier 2 : tour d'escalier | 0 |
| Escalier 2 : nombre de noyaux | 0 |
| Escalier en pendant | 0 |
| Immeuble faisant partie d'un ensemble | 0 |
| Cour commune | 0 |
| Entrée commune | 0 |
| Escalier commun | 0 |
| Façades en rapport | 0 |
| Traboule | 0 |
| Siècle principal de construction | 3e quart 19e siècle |

Illustrations



Vue générale, dans la perspective de la rue Mazagran.
Phot. Catherine Guillot
IVR82_20126901088NUCA



Vue générale.
Phot. Catherine Guillot
IVR82_20126901089NUCA



Vue générale depuis la cour.
Phot. Catherine Guillot
IVR82_20116903089NUCA



Détail de la travée centrale et du garde-corps du balcon.
Phot. Catherine Guillot
IVR82_20116903090NUCA

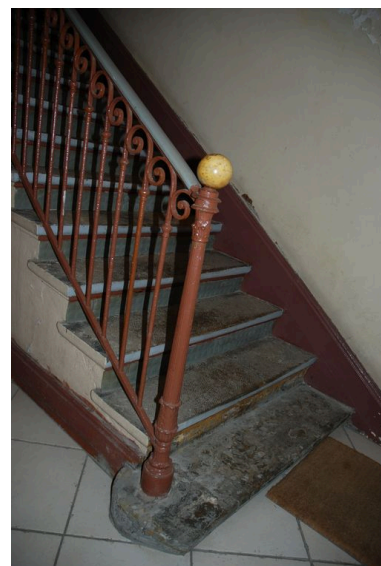

Vue de l'escalier d'accès
au premier étage.
Phot. Catherine Guillot
IVR82_20116903091NUCA



Vue du palier situé entre le rez-
de-chaussée et le premier étage.
Phot. Catherine Guillot
IVR82_20116903093NUCA



Vue prise du palier du premier étage.
Phot. Catherine Guillot
IVR82_20116903094NUCA

Détail de la rampe de l'escalier
d'accès au premier étage.
Phot. Catherine Guillot
IVR82_20116903092NUCA



Vue de l'escalier menant
à l'étage de combles.
Phot. Catherine Guillot
IVR82_20116903095NUCA

Dossiers liés

Dossiers de synthèse :

Les immeubles du secteur "Saint-André" (Lyon 7) (IA69006880) Rhône-Alpes, Rhône, Lyon 7e, Guillotière

Oeuvre(s) contenue(s) :

Oeuvre(s) en rapport :

Chemin ou rue des Trois-Pierres, puis rue Salomon-Reinach (IA69006826) Rhône-Alpes, Rhône, Lyon 7e, Guillotière

Auteur(s) du dossier : Catherine Guillot

Copyright(s) : © Région Rhône-Alpes, Inventaire général du patrimoine culturel ; © Ville de Lyon



Vue générale, dans la perspective de la rue Mazagran.

IVR82_20126901088NUCA

Auteur de l'illustration : Catherine Guillot

© Région Rhône-Alpes, Inventaire général du patrimoine culturel ; © Ville de Lyon
reproduction soumise à autorisation du titulaire des droits d'exploitation



Vue générale.

IVR82_20126901089NUCA

Auteur de l'illustration : Catherine Guillot

© Région Rhône-Alpes, Inventaire général du patrimoine culturel ; © Ville de Lyon
reproduction soumise à autorisation du titulaire des droits d'exploitation



Vue générale depuis la cour.

IVR82_20116903089NUCA

Auteur de l'illustration : Catherine Guillot

© Région Rhône-Alpes, Inventaire général du patrimoine culturel ; © Ville de Lyon
reproduction soumise à autorisation du titulaire des droits d'exploitation



Détail de la travée centrale et du garde-corps du balcon.

IVR82_20116903090NUCA

Auteur de l'illustration : Catherine Guillot

© Région Rhône-Alpes, Inventaire général du patrimoine culturel ; © Ville de Lyon
reproduction soumise à autorisation du titulaire des droits d'exploitation



Vue de l'escalier d'accès au premier étage.

IVR82_20116903091NUCA

Auteur de l'illustration : Catherine Guillot

© Région Rhône-Alpes, Inventaire général du patrimoine culturel ; © Ville de Lyon
reproduction soumise à autorisation du titulaire des droits d'exploitation



Détail de la rampe de l'escalier d'accès au premier étage.

IVR82_20116903092NUCA

Auteur de l'illustration : Catherine Guillot

© Région Rhône-Alpes, Inventaire général du patrimoine culturel ; © Ville de Lyon
reproduction soumise à autorisation du titulaire des droits d'exploitation



Vue du palier situé entre le rez-de-chaussée et le premier étage.

IVR82_20116903093NUCA

Auteur de l'illustration : Catherine Guillot

© Région Rhône-Alpes, Inventaire général du patrimoine culturel ; © Ville de Lyon
reproduction soumise à autorisation du titulaire des droits d'exploitation



Vue prise du palier du premier étage.

IVR82_20116903094NUCA

Auteur de l'illustration : Catherine Guillot

© Région Rhône-Alpes, Inventaire général du patrimoine culturel ; © Ville de Lyon
reproduction soumise à autorisation du titulaire des droits d'exploitation



Vue de l'escalier menant à l'étage de combles.

IVR82_20116903095NUCA

Auteur de l'illustration : Catherine Guillot

© Région Rhône-Alpes, Inventaire général du patrimoine culturel ; © Ville de Lyon
reproduction soumise à autorisation du titulaire des droits d'exploitation